

## Bilag 2: Sådan placerer din kommune sig

Ældres indlæggelser på medicinske afdelinger



Indenrigs- og  
Sundhedsministeriets

**BENCHMARKINGENHED**

Publikationen kan hentes på hjemmesiden for  
Indenrigs- og Sundhedsministeriets Benchmarkingenhed:  
[www.benchmark.dk](http://www.benchmark.dk)

Henvendelse om publikationen kan ske til kontaktpersonen  
på analysen, som fremgår af hjemmesiden.

## Indhold

Læsevejledning .....	5
Albertslund Kommune.....	6
Allerød Kommune .....	7
Assens Kommune .....	8
Ballerup Kommune.....	9
Billund Kommune.....	10
Bornholms Kommune.....	11
Brøndby Kommune.....	12
Brønderslev Kommune.....	13
Dragør Kommune.....	14
Egedal Kommune .....	15
Esbjerg Kommune .....	16
Fanø Kommune.....	17
Favrskov Kommune .....	18
Faxe Kommune .....	19
Fredensborg Kommune.....	20
Fredericia Kommune .....	21
Frederiksberg Kommune.....	22
Frederikshavn Kommune.....	23
Frederikssund Kommune .....	24
Furesø Kommune .....	25
Faaborg-Midtfyn Kommune.....	26
Gentofte Kommune .....	27
Gldsaxe Kommune .....	28
Glostrup Kommune.....	29
Greve Kommune.....	30
Gribskov Kommune.....	31
Guldborgsund Kommune .....	32
Haderslev Kommune.....	33
Halsnæs Kommune.....	34
Hedensted Kommune .....	35
Helsingør Kommune .....	36

Herlev Kommune.....	37
Herning Kommune.....	38
Hillerød Kommune.....	39
Hjørring Kommune.....	40
Holbæk Kommune.....	41
Holstebro Kommune.....	42
Horsens Kommune.....	43
Hvidovre Kommune.....	44
Høje-Taastrup Kommune.....	45
Hørsholm Kommune.....	46
Ikast-Brande Kommune.....	47
Ishøj Kommune.....	48
Jammerbugt Kommune.....	49
Kalundborg Kommune.....	50
Kerteminde Kommune.....	51
Kolding Kommune.....	52
Københavns Kommune.....	53
Køge Kommune.....	54
Langeland Kommune.....	55
Lejre Kommune.....	56
Lemvig Kommune.....	57
Lolland Kommune.....	58
Lyngby-Taarbæk Kommune.....	59
Læsø Kommune.....	60
Mariagerfjord Kommune.....	61
Middelfart Kommune.....	62
Morsø Kommune.....	63
Norddjurs Kommune.....	64
Nordfyns Kommune.....	65
Nyborg Kommune.....	66
Næstved Kommune.....	67
Odder Kommune.....	68
Odense Kommune.....	69
Odsherred Kommune.....	70
Randers Kommune.....	71
Rebild Kommune.....	72

Ringkøbing-Skjern Kommune .....	73
Ringsted Kommune .....	74
Roskilde Kommune .....	75
Rudersdal Kommune .....	76
Rødovre Kommune .....	77
Samsø Kommune .....	78
Silkeborg Kommune .....	79
Skanderborg Kommune .....	80
Skive Kommune .....	81
Slagelse Kommune .....	82
Solrød Kommune .....	83
Sorø Kommune .....	84
Stevns Kommune .....	85
Struer Kommune .....	86
Svendborg Kommune .....	87
Syddjurs Kommune .....	88
Sønderborg Kommune .....	89
Thisted Kommune .....	90
Tønder Kommune .....	91
Tårnby Kommune .....	92
Vallensbæk Kommune .....	93
Varde Kommune .....	94
Vejen Kommune .....	95
Vejle Kommune .....	96
Vesthimmerlands Kommune .....	97
Viborg Kommune .....	98
Vordingborg Kommune .....	99
Ærø Kommune .....	100
Aabenraa Kommune .....	101
Aalborg Kommune .....	102
Aarhus Kommune .....	103

## Læsevejledning

I dette bilag vises seks figurer for hver enkelt kommune. I bilaget er tallene afgrænset som i hovedrapporten. Læs mere i Bilag 7 Metode.

### **Figur 1 – Indlæggelsesdage på medicinske afdelinger pr. 1.000 ældre, 2019 og 2021**

I figur 1 vises antallet af indlæggelsesdage pr. 1.000 ældre på kommuneniveau og landsplan i 2019 og 2021. Vi viser også tallene for 2019, da aktiviteten i 2021 kan være påvirket af COVID-19 m.m.

### **Figur 2 – Det faktiske og forventede antal indlæggelsesdage på medicinske afdelinger pr. 1.000 ældre, 2017-2021**

I figur 2 er kommunens faktiske antal indlæggelsesdage på medicinske afdelinger pr. 1.000 ældre holdt op imod det forventede niveau i årene 2017-2021. Det forventede niveau er udregnet vha. statistisk modellering på baggrund af populationen af ældre i kommunen. Du kan læse mere om den statistiske model i hovedrapportens kapitel 3 og 5, samt i Bilag 7 Metode.

### **Figur 3 – Indlæggelsesdage på medicinske afdelinger pr. 1.000 ældre aldersfordelt, 2008-2021**

I figur 3 vises antallet af indlæggelsesdage pr. 1.000 ældre i kommunen aldersfordelt i perioden 2008-2021. Niveaue på landsplan vises også. Det kan ikke udelukkes, at der er udsving, som kan skyldes andet end faktiske aktivitetsændringer fx landsdækkende ændringer i registreringspraksis eller systemskift (indførsel af LPR3, skift til sundhedsplatformen i Region Hovedstaden og Region Sjælland m.m.), men den overordnede trend er dog ret tydelig.

### **Figur 4 – Indlæggelser på medicinske afdelinger pr. 1.000 ældre aldersfordelt, 2008-2021**

I figur 4 vises antallet af indlæggelser pr. 1.000 ældre i kommunen aldersfordelt i perioden 2008-2021. Niveaue på landsplan vises også. Heller ikke her kan det udelukkes, at der er udsving, som kan skyldes andet end faktiske aktivitetsændringer.

### **Figur 5 – Andelen af de ældre indlagt på medicinske afdelinger, der er i kontakt med den praktiserende læge i ugerne op til og efter indlæggelse, 2021**

I denne figur vises andelen af de ældre i kommunen, der er i kontakt med den alment praktiserende læge fra 4 uger før til 4 uger efter akut medicinsk indlæggelse. Indlæggelsesdagen er ekskluderet i opgørelsen, da vurderingen her er, at denne kontakt mere handler om henvisning til behandling på sygehus end om egentlige indsatser i forhold til fx forebyggelse af helbredsforværring. Af diskretionshensyn opgøres kontaktmønstrene for Læsø Kommune ikke.

### **Figur 6 – Andelen af de ældre indlagt på medicinske afdelinger, der er i kontakt med den kommunale sygepleje i ugerne op til og efter indlæggelse, 2021**

I denne figur vises andelen af de ældre i kommunen, der er i kontakt med den kommunale sygepleje fra 4 uger før til 4 uger efter akut medicinsk indlæggelse. Indlæggelsesdagen er ekskluderet i opgørelsen, da vurderingen her er, at denne kontakt snarere vil være den, der giver anledning til behandling på sygehus, end den handler om egentlige indsatser i forhold til fx forebyggelse af helbredsforværring. Der er ni kommuner, hvor data ikke er vurderet tilstrækkeligt komplet, og kontaktmønstrene opgøres derfor ikke for disse kommuner. Kommunerne er Egedal, Horsens, Hørsholm, Læsø, Mariagerfjord, Morsø, Ringsted, Syddjurs og Vesthimmerland. Derudover indgår plejehjemsbeboere ikke i opgørelserne.

**Figur 1**

**Antallet af indlæggelsesdage på medicinske afdelinger pr. 1.000 ældre, 2019 og 2021**

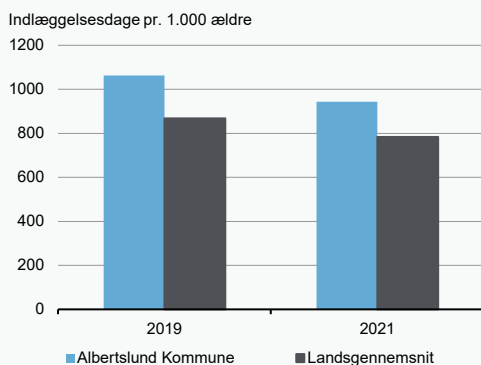

Kilde: Danmarks Statistik, Sundhedsdatastyrelsen og egne beregninger.

**Figur 2**

**Det faktiske og forventede antal indlæggelsesdage på medicinske afdelinger pr. 1.000 ældre, 2017-2021**

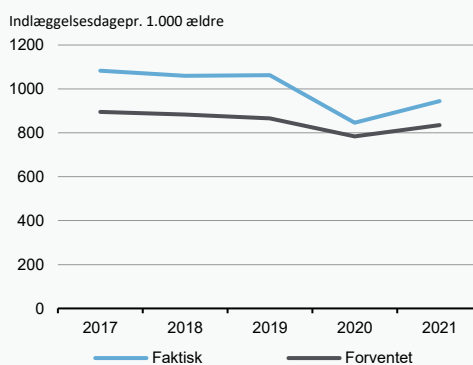

**Figur 3**

**Antallet af indlæggelsesdage på medicinske afdelinger pr. 1.000 ældre aldersfordelt, 2008-2021**

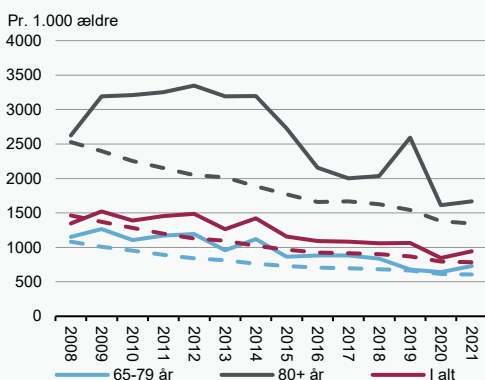

Anm.: De stiplede linjer viser niveauet på landsplan

Kilde: Danmarks Statistik, Sundhedsdatastyrelsen og egne beregninger.

**Figur 4**

**Antallet af indlæggelser på medicinske afdelinger pr. 1.000 ældre aldersfordelt, 2008-2021**

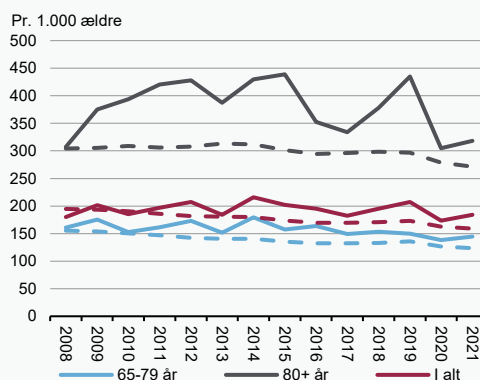

**Figur 5**

**Andelen af de ældre indlagt på medicinske afdelinger, der er i kontakt med den praktiserende læge i ugerne op til og efter indlæggelse, 2021**

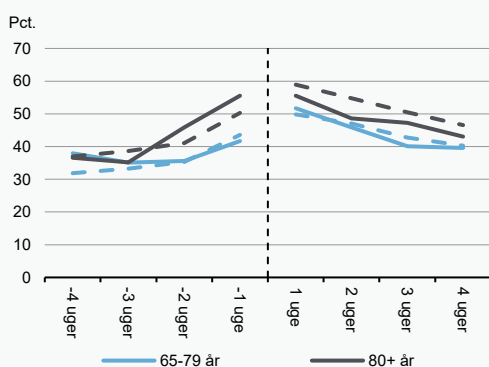

**Figur 6**

**Andelen af de ældre indlagt på medicinske afdelinger, der er i kontakt med den kommunale sygepleje i ugerne op til og efter indlæggelse, 2021**

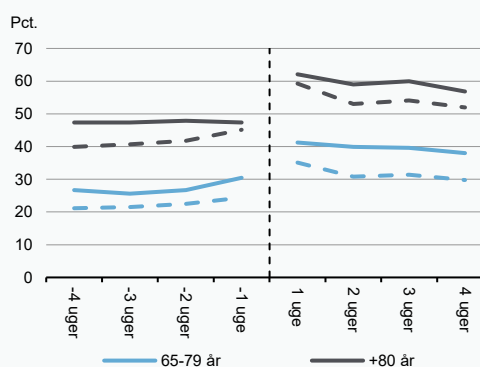

Anm.: De stiplede linjer viser niveauet på landsplan. Figur 6 er opgjort for personer, der ikke bor på plejehjem. Den lodrette linje er indlæggelsestidspunktet.

Kilde: Danmarks Statistik, Sundhedsdatastyrelsen og egne beregninger.

**Figur 1**

**Antallet af indlæggelsesdage på medicinske afdelinger pr. 1.000 ældre, 2019 og 2021**

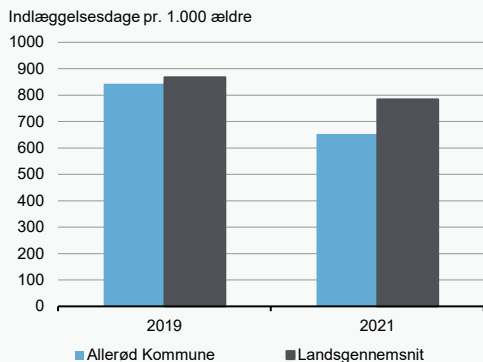

Kilde: Danmarks Statistik, Sundhedsdatastyrelsen og egne beregninger.

**Figur 2**

**Det faktiske og forventede antal indlæggelsesdage på medicinske afdelinger pr. 1.000 ældre, 2017-2021**

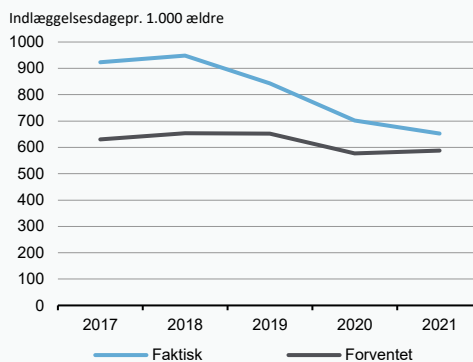

**Figur 3**

**Antallet af indlæggelsesdage på medicinske afdelinger pr. 1.000 ældre aldersfordelt, 2008-2021**

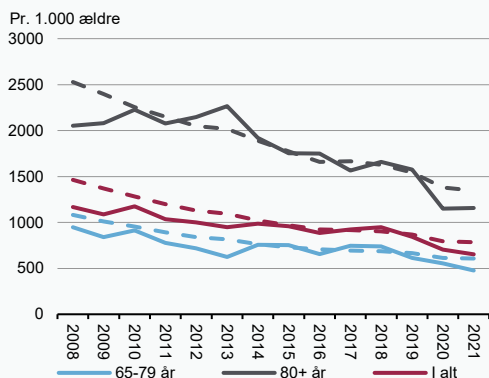

Anm.: De stiplede linjer viser niveauet på landsplan  
Kilde: Danmarks Statistik, Sundhedsdatastyrelsen og egne beregninger.

**Figur 4**

**Antallet af indlæggelser på medicinske afdelinger pr. 1.000 ældre aldersfordelt, 2008-2021**

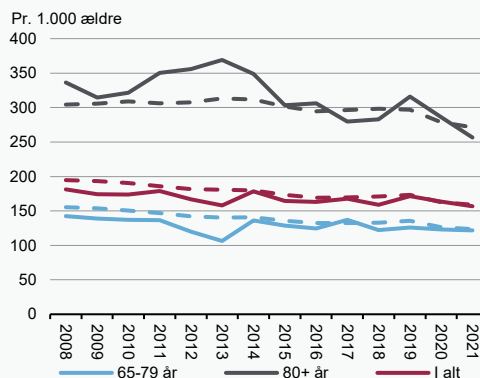

**Figur 5**

**Andelen af de ældre indlagt på medicinske afdelinger, der er i kontakt med den praktiserende læge i ugerne op til og efter indlæggelse, 2021**

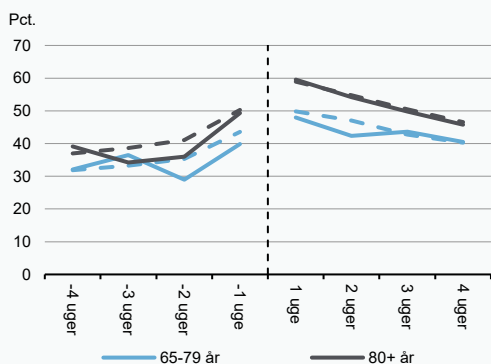

**Figur 6**

**Andelen af de ældre indlagt på medicinske afdelinger, der er i kontakt med den kommunale sygepleje i ugerne op til og efter indlæggelse, 2021**

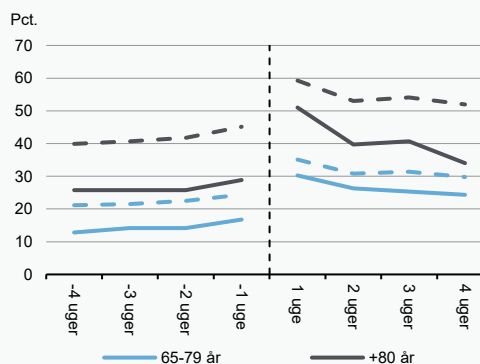

Anm.: De stiplede linjer viser niveauet på landsplan. Figur 6 er opgjort for personer, der ikke bor på plejehjem. Den lodrette linje er indlæggelsestidspunktet.  
Kilde: Danmarks Statistik, Sundhedsdatastyrelsen og egne beregninger.



**Figur 1**

**Antallet af indlæggelsesdage på medicinske afdelinger pr. 1.000 ældre, 2019 og 2021**

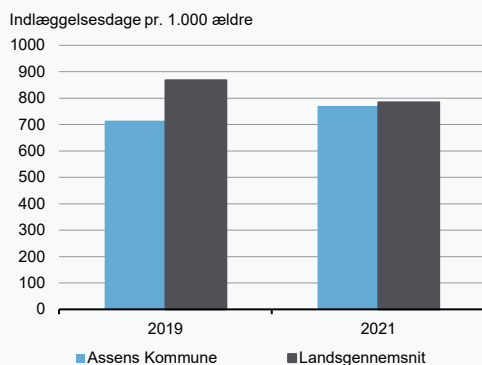

Kilde: Danmarks Statistik, Sundhedsdatastyrelsen og egne beregninger.

**Figur 2**

**Det faktiske og forventede antal indlæggelsesdage på medicinske afdelinger pr. 1.000 ældre, 2017-2021**

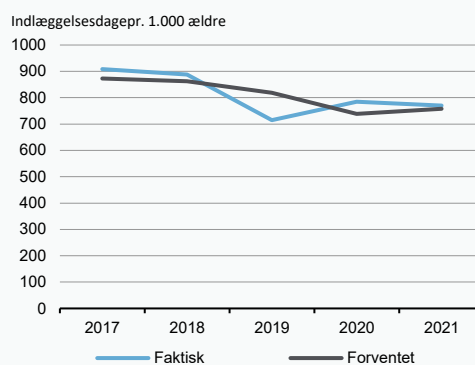

**Figur 3**

**Antallet af indlæggelsesdage på medicinske afdelinger pr. 1.000 ældre aldersfordelt, 2008-2021**

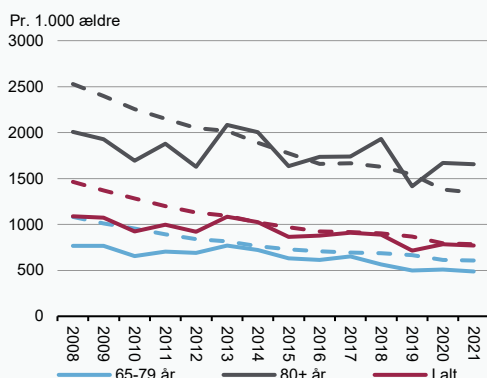

Anm.: De stiplede linjer viser niveauet på landsplan

Kilde: Danmarks Statistik, Sundhedsdatastyrelsen og egne beregninger.

**Figur 4**

**Antallet af indlæggelser på medicinske afdelinger pr. 1.000 ældre aldersfordelt, 2008-2021**

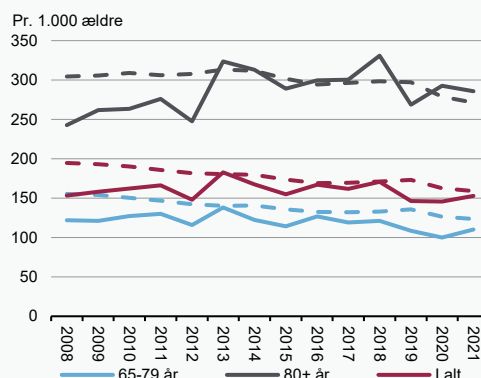

**Figur 5**

**Andelen af de ældre indlagt på medicinske afdelinger, der er i kontakt med den praktiserende læge i ugerne op til og efter indlæggelse, 2021**

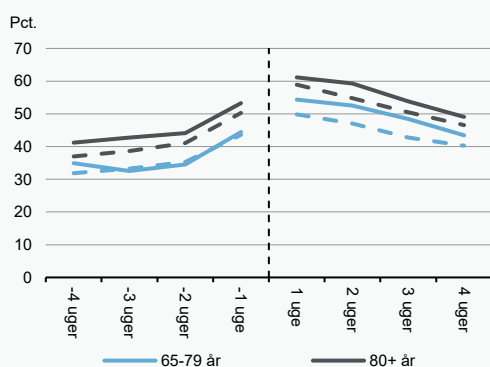

**Figur 6**

**Andelen af de ældre indlagt på medicinske afdelinger, der er i kontakt med den kommunale sygepleje i ugerne op til og efter indlæggelse, 2021**

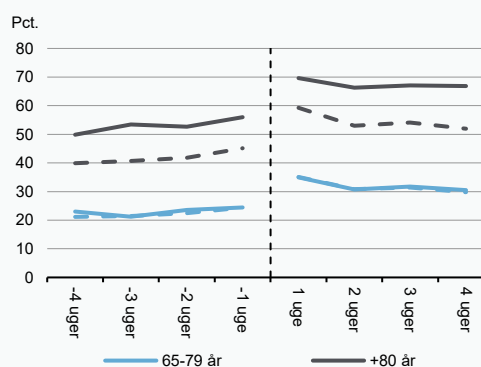

Anm.: De stiplede linjer viser niveauet på landsplan. Figur 6 er opgjort for personer, der ikke bor på plejehjem. Den lodrette linje er indlæggelsestidspunktet.

Kilde: Danmarks Statistik, Sundhedsdatastyrelsen og egne beregninger.

**Figur 1**

**Antallet af indlæggelsesdage på medicinske afdelinger pr. 1.000 ældre, 2019 og 2021**

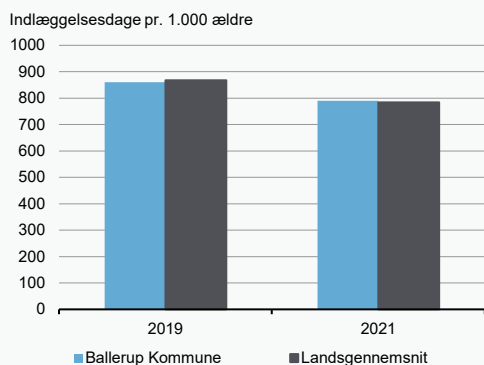

Kilde: Danmarks Statistik, Sundhedsdatastyrelsen og egne beregninger.

**Figur 2**

**Det faktiske og forventede antal indlæggelsesdage på medicinske afdelinger pr. 1.000 ældre, 2017-2021**

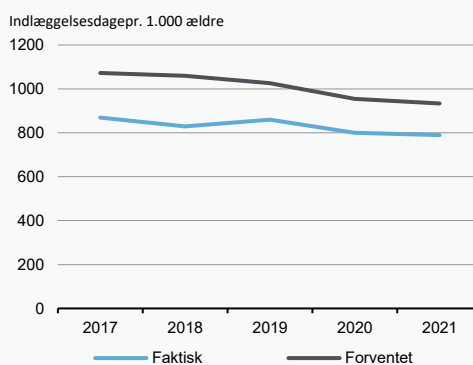

**Figur 3**

**Antallet af indlæggelsesdage på medicinske afdelinger pr. 1.000 ældre aldersfordelt, 2008-2021**

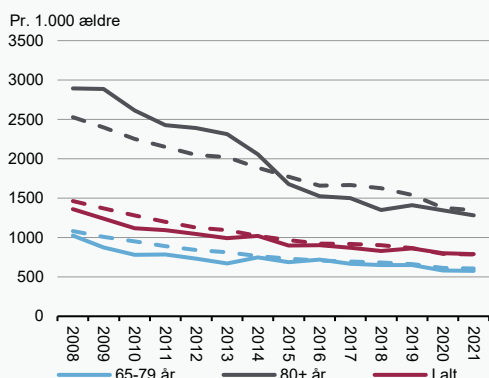

Anm.: De stiplede linjer viser niveauet på landsplan

Kilde: Danmarks Statistik, Sundhedsdatastyrelsen og egne beregninger.

**Figur 4**

**Antallet af indlæggelser på medicinske afdelinger pr. 1.000 ældre aldersfordelt, 2008-2021**

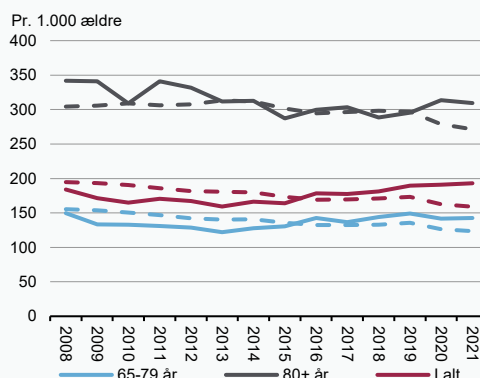

**Figur 5**

**Andelen af de ældre indlagt på medicinske afdelinger, der er i kontakt med den praktiserende læge i ugerne op til og efter indlæggelse, 2021**

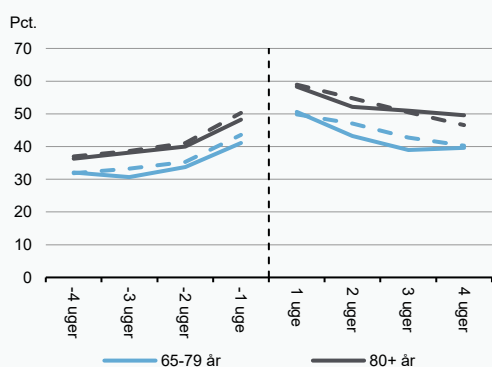

**Figur 6**

**Andelen af de ældre indlagt på medicinske afdelinger, der er i kontakt med den kommunale sygepleje i ugerne op til og efter indlæggelse, 2021**

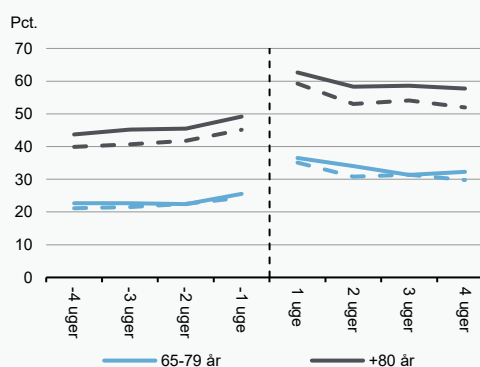

Anm.: De stiplede linjer viser niveauet på landsplan. Figur 6 er opgjort for personer, der ikke bor på plejehjem. Den lodrette linje er indlæggelsestidspunktet.

Kilde: Danmarks Statistik, Sundhedsdatastyrelsen og egne beregninger.

**Figur 1**

**Antallet af indlæggelsesdage på medicinske afdelinger pr. 1.000 ældre, 2019 og 2021**

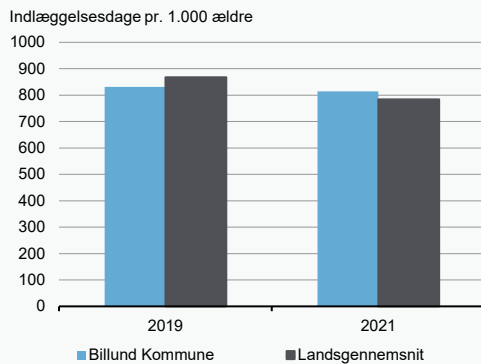

Kilde: Danmarks Statistik, Sundhedsdatastyrelsen og egne beregninger.

**Figur 2**

**Det faktiske og forventede antal indlæggelsesdage på medicinske afdelinger pr. 1.000 ældre, 2017-2021**

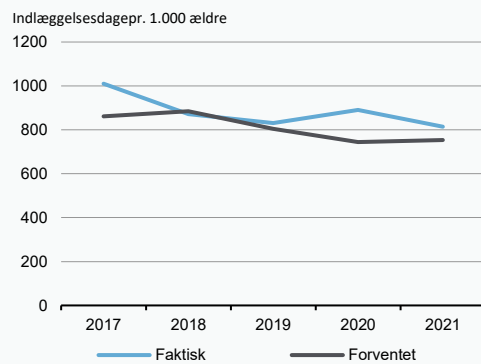

**Figur 3**

**Antallet af indlæggelsesdage på medicinske afdelinger pr. 1.000 ældre aldersfordelt, 2008-2021**

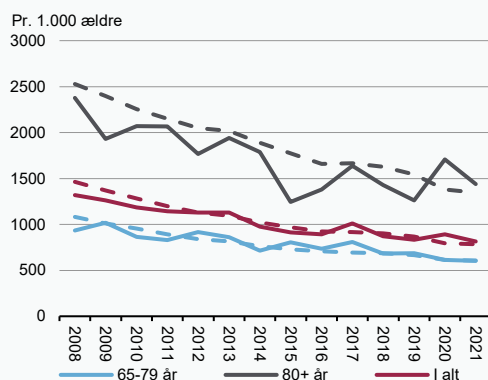

Anm.: De stiplede linjer viser niveauet på landsplan

Kilde: Danmarks Statistik, Sundhedsdatastyrelsen og egne beregninger.

**Figur 4**

**Antallet af indlæggelser på medicinske afdelinger pr. 1.000 ældre aldersfordelt, 2008-2021**

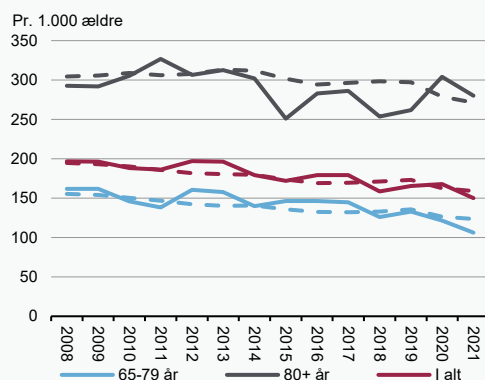

**Figur 5**

**Andelen af de ældre indlagt på medicinske afdelinger, der er i kontakt med den praktiserende læge i ugerne op til og efter indlæggelse, 2021**

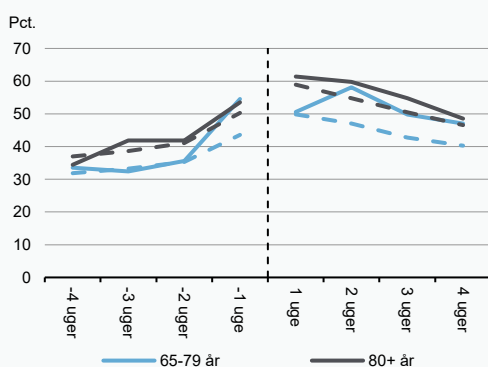

**Figur 6**

**Andelen af de ældre indlagt på medicinske afdelinger, der er i kontakt med den kommunale sygepleje i ugerne op til og efter indlæggelse, 2021**

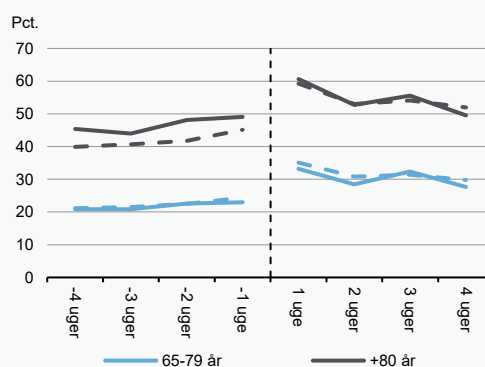

Anm.: De stiplede linjer viser niveauet på landsplan. Figur 6 er opgjort for personer, der ikke bor på plejehjem. Den lodrette linje er indlæggelsestidspunktet.

Kilde: Danmarks Statistik, Sundhedsdatastyrelsen og egne beregninger.

**Figur 1**

**Antallet af indlæggelsesdage på medicinske afdelinger pr. 1.000 ældre, 2019 og 2021**

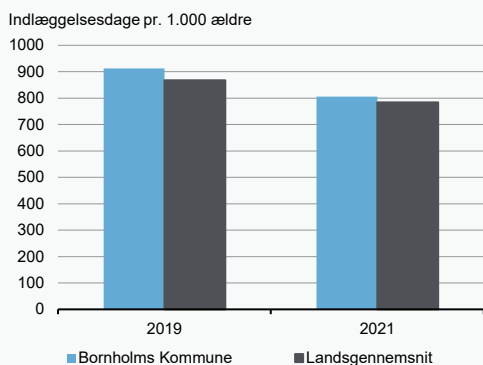

Kilde: Danmarks Statistik, Sundhedsdatastyrelsen og egne beregninger.

**Figur 2**

**Det faktiske og forventede antal indlæggelsesdage på medicinske afdelinger pr. 1.000 ældre, 2017-2021**

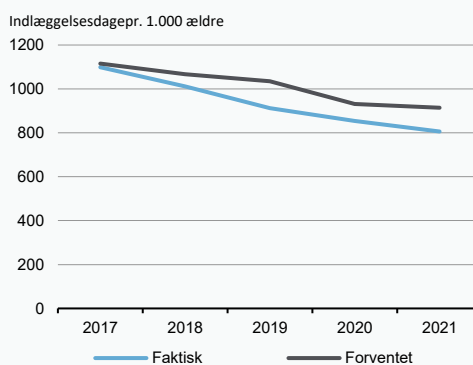

**Figur 3**

**Antallet af indlæggelsesdage på medicinske afdelinger pr. 1.000 ældre aldersfordelt, 2008-2021**

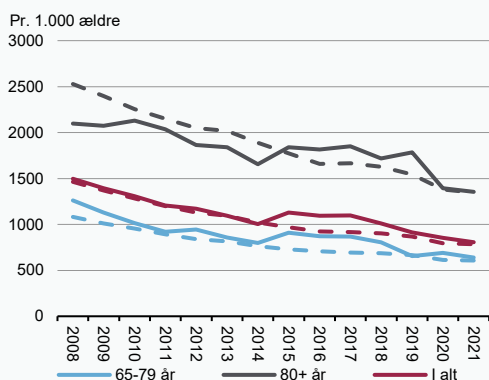

Anm.: De stiplede linjer viser niveauet på landsplan

Kilde: Danmarks Statistik, Sundhedsdatastyrelsen og egne beregninger.

**Figur 4**

**Antallet af indlæggelser på medicinske afdelinger pr. 1.000 ældre aldersfordelt, 2008-2021**

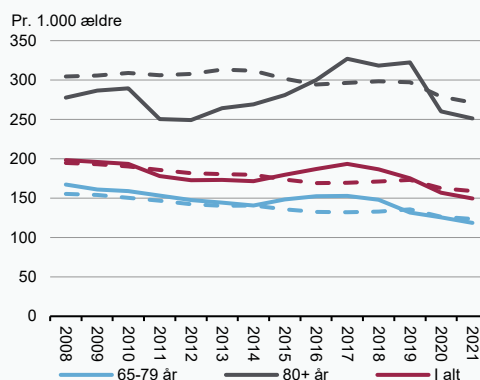

**Figur 5**

**Andelen af de ældre indlagt på medicinske afdelinger, der er i kontakt med den praktiserende læge i ugerne op til og efter indlæggelse, 2021**

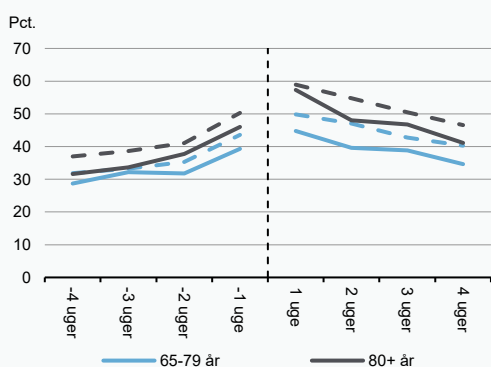

**Figur 6**

**Andelen af de ældre indlagt på medicinske afdelinger, der er i kontakt med den kommunale sygepleje i ugerne op til og efter indlæggelse, 2021**

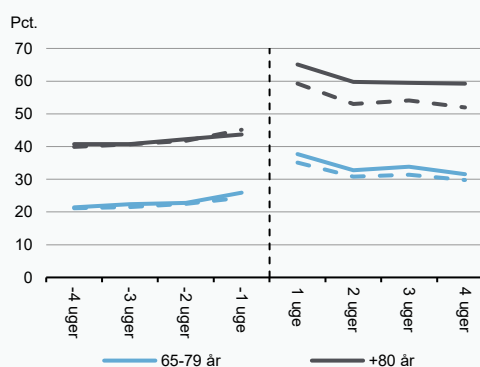

Anm.: De stiplede linjer viser niveauet på landsplan. Figur 6 er opgjort for personer, der ikke bor på plejehjem. Den lodrette linje er indlæggelsestidspunktet.

Kilde: Danmarks Statistik, Sundhedsdatastyrelsen og egne beregninger.

**Figur 1**

**Antallet af indlæggelsesdage på medicinske afdelinger pr. 1.000 ældre, 2019 og 2021**

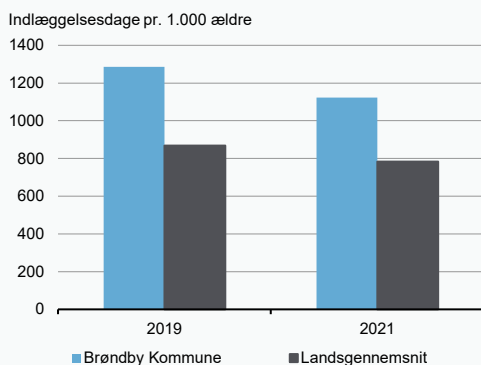

Kilde: Danmarks Statistik, Sundhedsdatastyrelsen og egne beregninger.

**Figur 2**

**Det faktiske og forventede antal indlæggelsesdage på medicinske afdelinger pr. 1.000 ældre, 2017-2021**

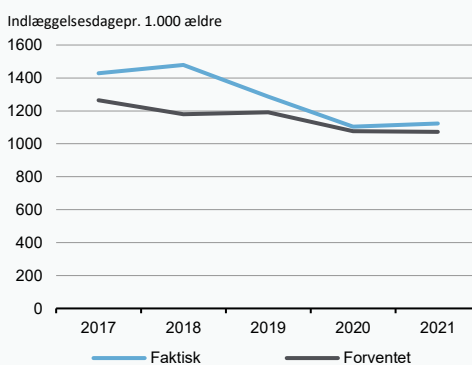

**Figur 3**

**Antallet af indlæggelsesdage på medicinske afdelinger pr. 1.000 ældre aldersfordelt, 2008-2021**

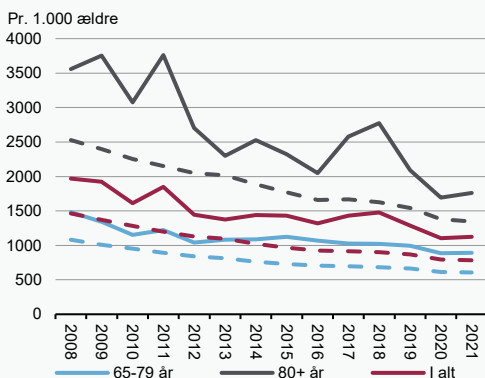

Anm.: De stiplede linjer viser niveauet på landsplan

Kilde: Danmarks Statistik, Sundhedsdatastyrelsen og egne beregninger.

**Figur 4**

**Antallet af indlæggelser på medicinske afdelinger pr. 1.000 ældre aldersfordelt, 2008-2021**

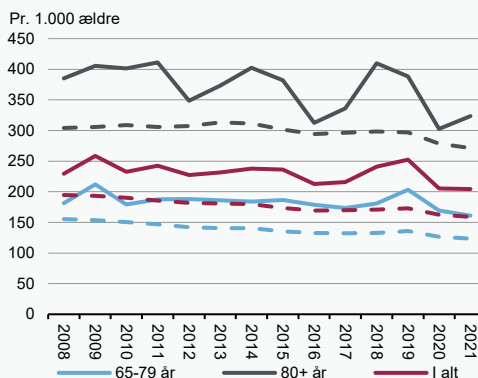

**Figur 5**

**Andelen af de ældre indlagt på medicinske afdelinger, der er i kontakt med den praktiserende læge i ugerne op til og efter indlæggelse, 2021**

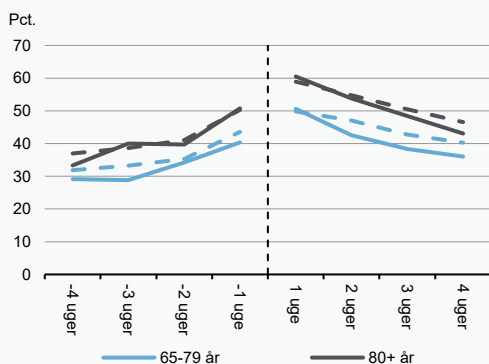

**Figur 6**

**Andelen af de ældre indlagt på medicinske afdelinger, der er i kontakt med den kommunale sygepleje i ugerne op til og efter indlæggelse, 2021**

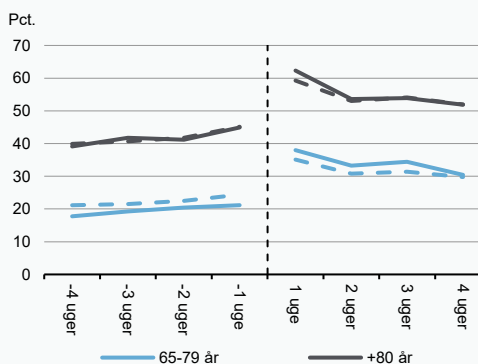

Anm.: De stiplede linjer viser niveauet på landsplan. Figur 6 er opgjort for personer, der ikke bor på plejehjem. Den lodrette linje er indlæggelsestidspunktet.

Kilde: Danmarks Statistik, Sundhedsdatastyrelsen og egne beregninger.

**Figur 1**

**Antallet af indlæggelsesdage på medicinske afdelinger pr. 1.000 ældre, 2019 og 2021**

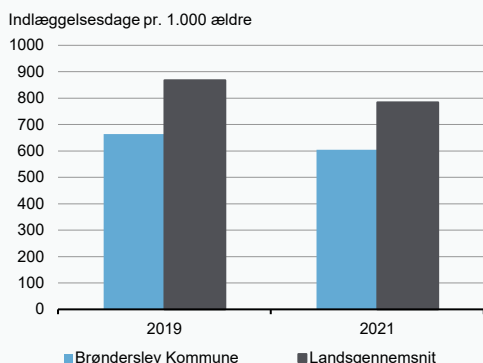

Kilde: Danmarks Statistik, Sundhedsdatastyrelsen og egne beregninger.

**Figur 2**

**Det faktiske og forventede antal indlæggelsesdage på medicinske afdelinger pr. 1.000 ældre, 2017-2021**

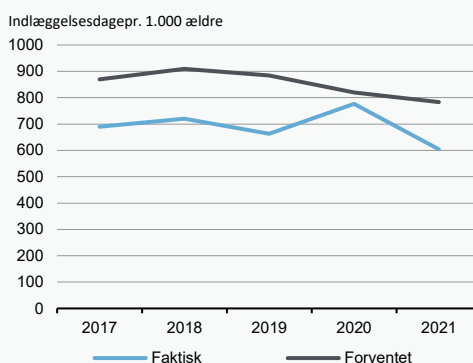

**Figur 3**

**Antallet af indlæggelsesdage på medicinske afdelinger pr. 1.000 ældre aldersfordelt, 2008-2021**

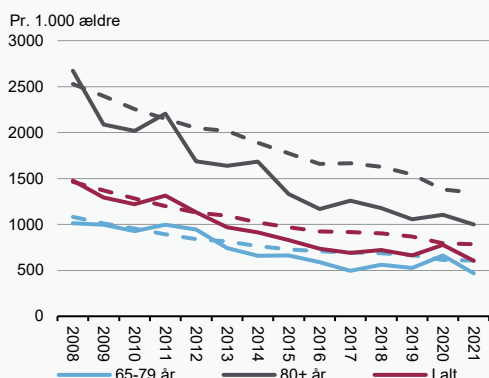

Anm.: De stiplede linjer viser niveauet på landsplan  
Kilde: Danmarks Statistik, Sundhedsdatastyrelsen og egne beregninger.

**Figur 4**

**Antallet af indlæggelser på medicinske afdelinger pr. 1.000 ældre aldersfordelt, 2008-2021**

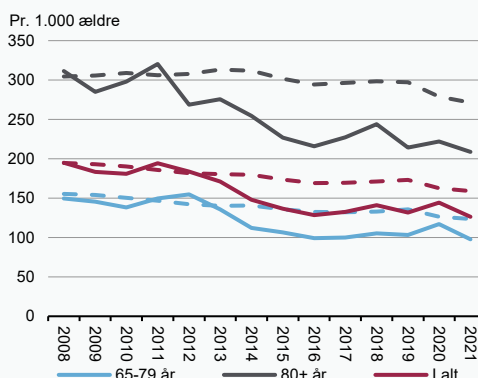

**Figur 5**

**Andelen af de ældre indlagt på medicinske afdelinger, der er i kontakt med den praktiserende læge i ugerne op til og efter indlæggelse, 2021**

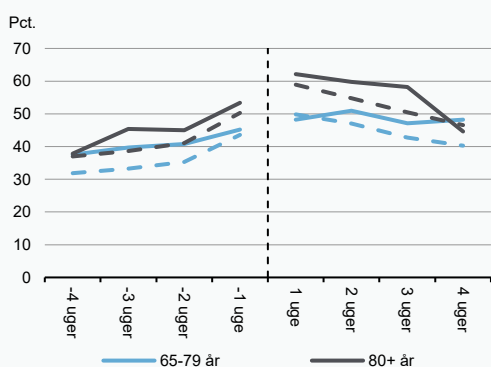

**Figur 6**

**Andelen af de ældre indlagt på medicinske afdelinger, der er i kontakt med den kommunale sygepleje i ugerne op til og efter indlæggelse, 2021**

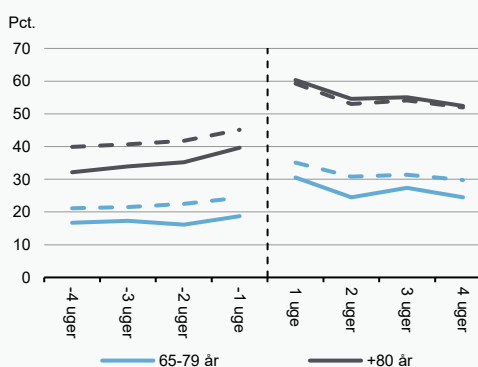

Anm.: De stiplede linjer viser niveauet på landsplan. Figur 6 er opgjort for personer, der ikke bor på plejehjem. Den lodrette linje er indlæggelsestidspunktet.  
Kilde: Danmarks Statistik, Sundhedsdatastyrelsen og egne beregninger.

**Figur 1**

**Antallet af indlæggelsesdage på medicinske afdelinger pr. 1.000 ældre, 2019 og 2021**

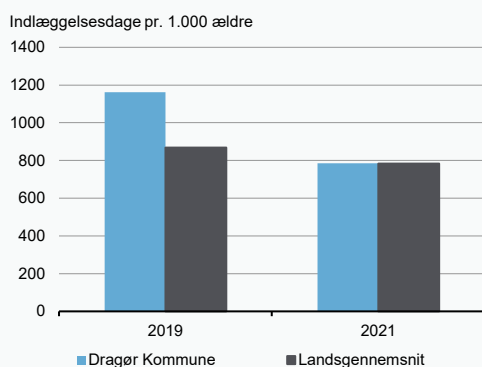

Kilde: Danmarks Statistik, Sundhedsdatastyrelsen og egne beregninger.

**Figur 2**

**Det faktiske og forventede antal indlæggelsesdage på medicinske afdelinger pr. 1.000 ældre, 2017-2021**

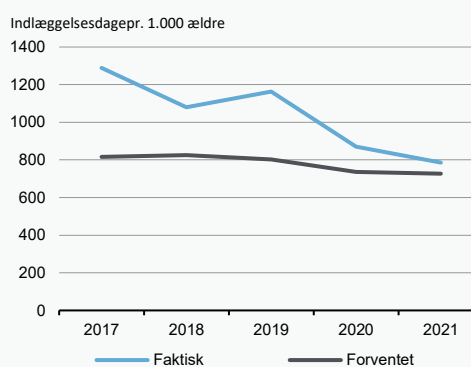

**Figur 3**

**Antallet af indlæggelsesdage på medicinske afdelinger pr. 1.000 ældre aldersfordelt, 2008-2021**

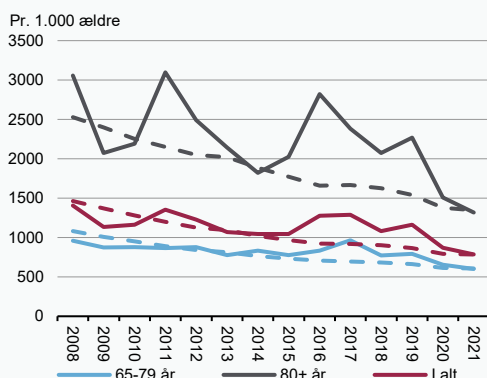

Anm.: De stiplede linjer viser niveauet på landsplan

Kilde: Danmarks Statistik, Sundhedsdatastyrelsen og egne beregninger.

**Figur 4**

**Antallet af indlæggelser på medicinske afdelinger pr. 1.000 ældre aldersfordelt, 2008-2021**

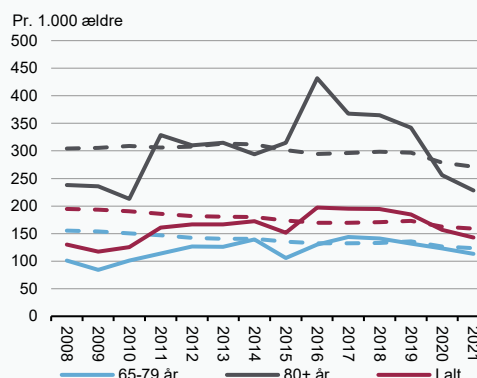

**Figur 5**

**Andelen af de ældre indlagt på medicinske afdelinger, der er i kontakt med den praktiserende læge i ugerne op til og efter indlæggelse, 2021**

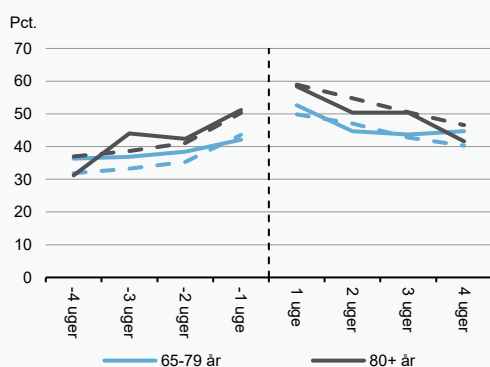

**Figur 6**

**Andelen af de ældre indlagt på medicinske afdelinger, der er i kontakt med den kommunale sygepleje i ugerne op til og efter indlæggelse, 2021**

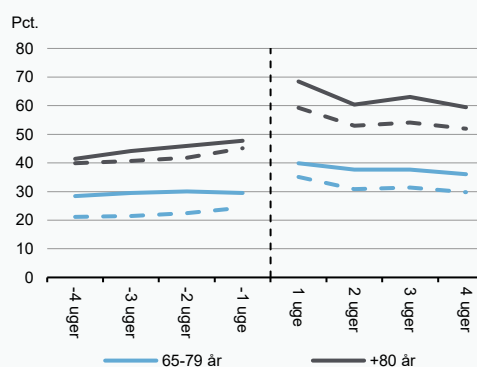

Anm.: De stiplede linjer viser niveauet på landsplan. Figur 6 er opgjort for personer, der ikke bor på plejehjem. Den lodrette linje er indlæggelsestidspunktet.

Kilde: Danmarks Statistik, Sundhedsdatastyrelsen og egne beregninger.

**Figur 1**

**Antallet af indlæggelsesdage på medicinske afdelinger pr. 1.000 ældre, 2019 og 2021**

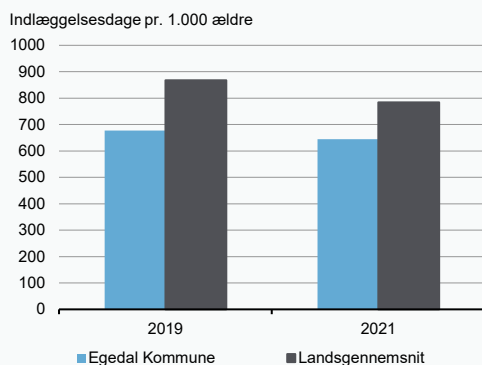

Kilde: Danmarks Statistik, Sundhedsdatastyrelsen og egne beregninger.

**Figur 2**

**Det faktiske og forventede antal indlæggelsesdage på medicinske afdelinger pr. 1.000 ældre, 2017-2021**

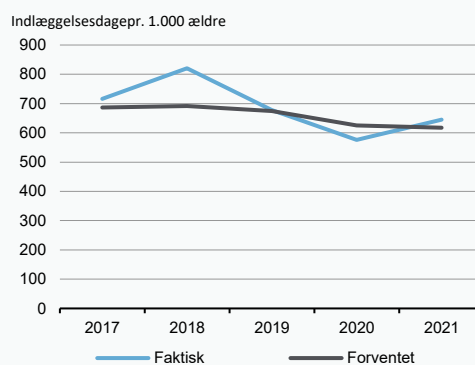

**Figur 3**

**Antallet af indlæggelsesdage på medicinske afdelinger pr. 1.000 ældre aldersfordelt, 2008-2021**

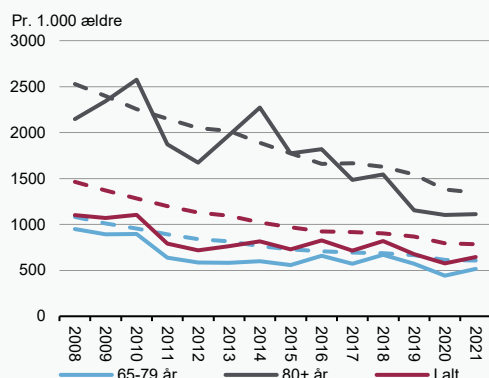

Anm.: De stiplede linjer viser niveauet på landsplan  
Kilde: Danmarks Statistik, Sundhedsdatastyrelsen og egne beregninger.

**Figur 4**

**Antallet af indlæggelser på medicinske afdelinger pr. 1.000 ældre aldersfordelt, 2008-2021**

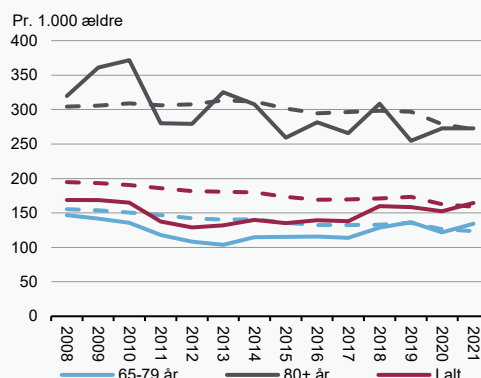

**Figur 5**

**Andelen af de ældre indlagt på medicinske afdelinger, der er i kontakt med den praktiserende læge i ugerne op til og efter indlæggelse, 2021**

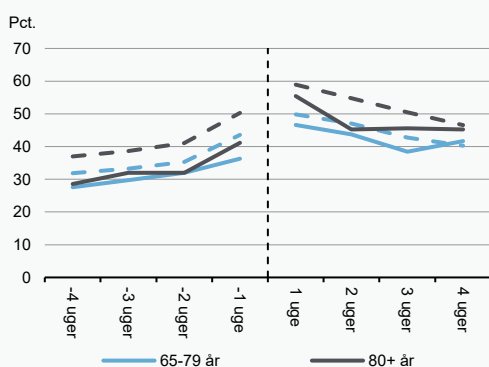

**Figur 6**

**Andelen af de ældre indlagt på medicinske afdelinger, der er i kontakt med den kommunale sygepleje i ugerne op til og efter indlæggelse, 2021**

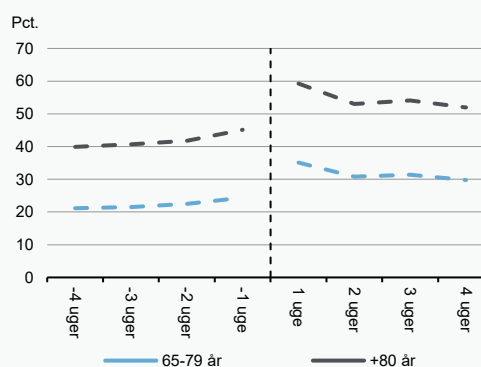

Anm.: De stiplede linjer viser niveauet på landsplan. Figur 6 er opgjort for personer, der ikke bor på plejehjem. Den lodrette linje er indlæggelsestidspunktet.  
Kilde: Danmarks Statistik, Sundhedsdatastyrelsen og egne beregninger.



**Figur 1**

**Antallet af indlæggelsesdage på medicinske afdelinger pr. 1.000 ældre, 2019 og 2021**

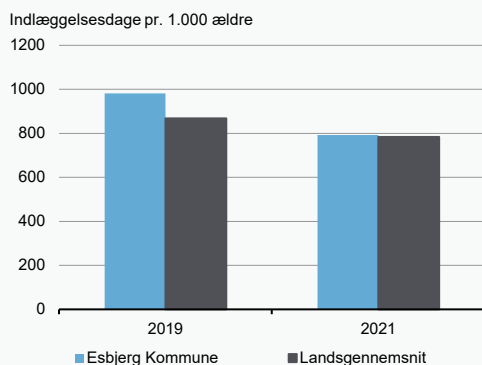

Kilde: Danmarks Statistik, Sundhedsdatastyrelsen og egne beregninger.

**Figur 2**

**Det faktiske og forventede antal indlæggelsesdage på medicinske afdelinger pr. 1.000 ældre, 2017-2021**

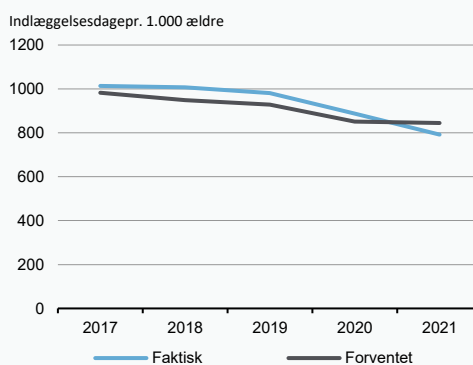

**Figur 3**

**Antallet af indlæggelsesdage på medicinske afdelinger pr. 1.000 ældre aldersfordelt, 2008-2021**

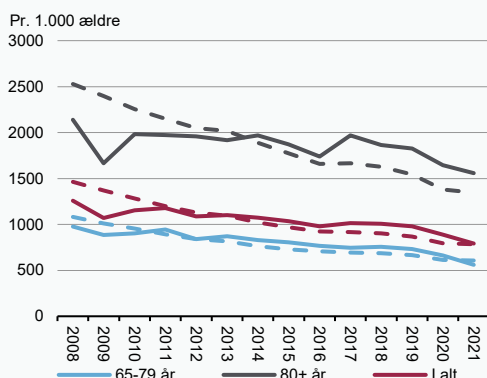

Anm.: De stiplede linjer viser niveauet på landsplan

Kilde: Danmarks Statistik, Sundhedsdatastyrelsen og egne beregninger.

**Figur 4**

**Antallet af indlæggelser på medicinske afdelinger pr. 1.000 ældre aldersfordelt, 2008-2021**

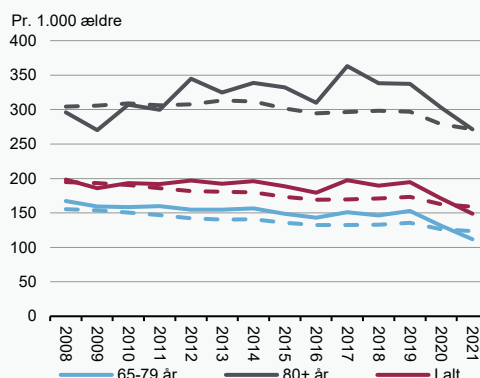

**Figur 5**

**Andelen af de ældre indlagt på medicinske afdelinger, der er i kontakt med den praktiserende læge i ugerne op til og efter indlæggelse, 2021**

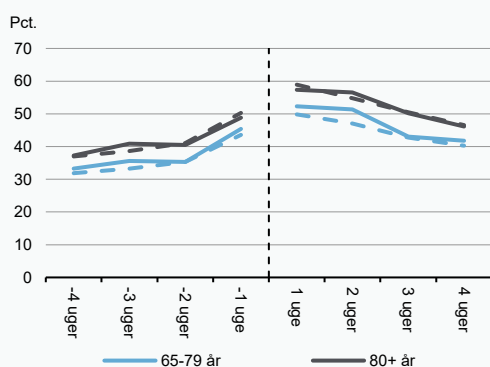

**Figur 6**

**Andelen af de ældre indlagt på medicinske afdelinger, der er i kontakt med den kommunale sygepleje i ugerne op til og efter indlæggelse, 2021**

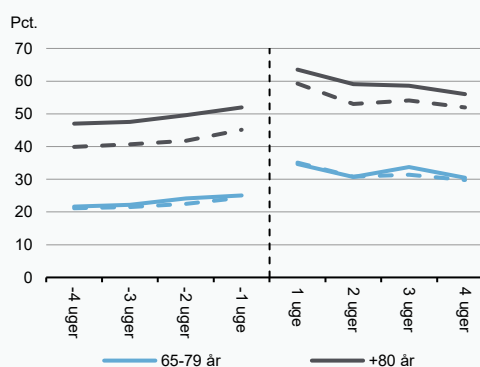

Anm.: De stiplede linjer viser niveauet på landsplan. Figur 6 er opgjort for personer, der ikke bor på plejehjem. Den lodrette linje er indlæggelsestidspunktet.

Kilde: Danmarks Statistik, Sundhedsdatastyrelsen og egne beregninger.

**Figur 1**

**Antallet af indlæggelsesdage på medicinske afdelinger pr. 1.000 ældre, 2019 og 2021**

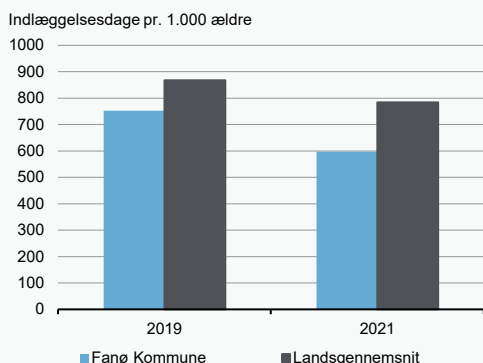

Kilde: Danmarks Statistik, Sundhedsdatastyrelsen og egne beregninger.

**Figur 2**

**Det faktiske og forventede antal indlæggelsesdage på medicinske afdelinger pr. 1.000 ældre, 2017-2021**

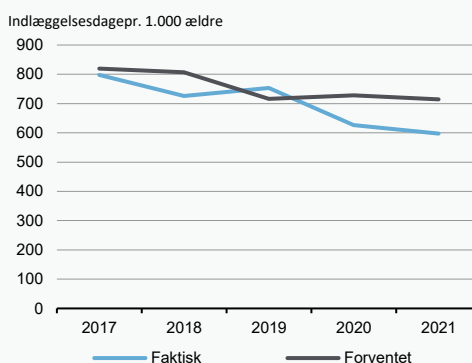

**Figur 3**

**Antallet af indlæggelsesdage på medicinske afdelinger pr. 1.000 ældre aldersfordelt, 2008-2021**

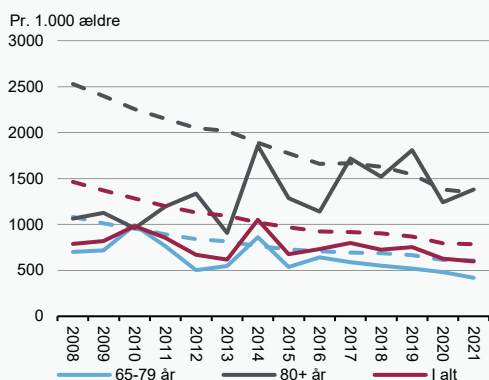

Anm.: De stiplede linjer viser niveauet på landsplan

Kilde: Danmarks Statistik, Sundhedsdatastyrelsen og egne beregninger.

**Figur 4**

**Antallet af indlæggelser på medicinske afdelinger pr. 1.000 ældre aldersfordelt, 2008-2021**

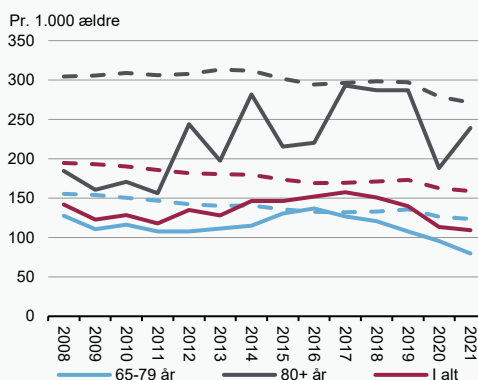

**Figur 5**

**Andelen af de ældre indlagt på medicinske afdelinger, der er i kontakt med den praktiserende læge i ugerne op til og efter indlæggelse, 2021**

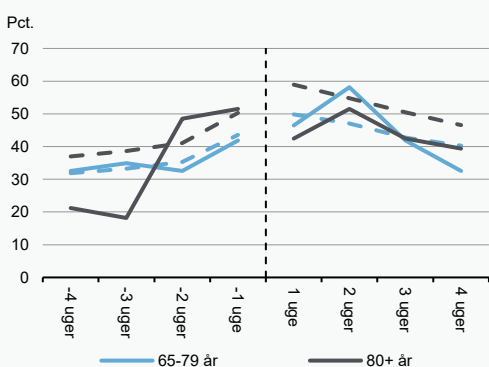

**Figur 6**

**Andelen af de ældre indlagt på medicinske afdelinger, der er i kontakt med den kommunale sygepleje i ugerne op til og efter indlæggelse, 2021**

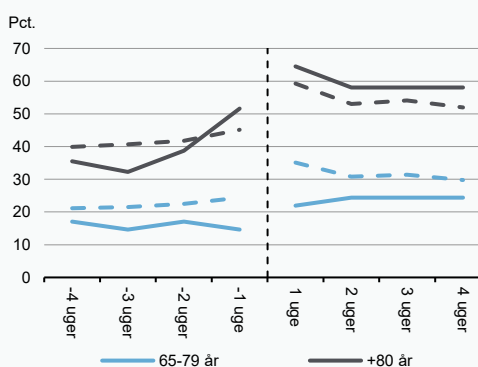

Anm.: De stiplede linjer viser niveauet på landsplan. Figur 6 er opgjort for personer, der ikke bor på plejehjem. Den lodrette linje er indlæggelsestidspunktet.

Kilde: Danmarks Statistik, Sundhedsdatastyrelsen og egne beregninger.

**Figur 1**

**Antallet af indlæggelsesdage på medicinske afdelinger pr. 1.000 ældre, 2019 og 2021**

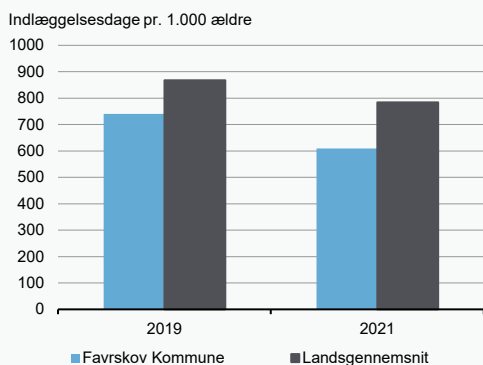

Kilde: Danmarks Statistik, Sundhedsdatastyrelsen og egne beregninger.

**Figur 2**

**Det faktiske og forventede antal indlæggelsesdage på medicinske afdelinger pr. 1.000 ældre, 2017-2021**

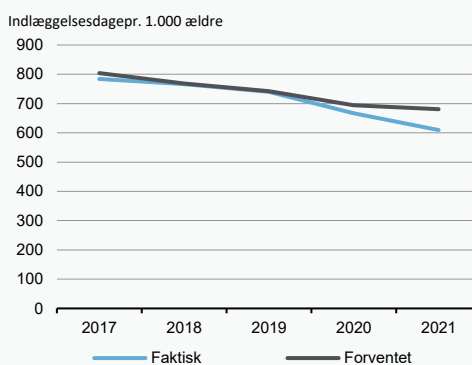

**Figur 3**

**Antallet af indlæggelsesdage på medicinske afdelinger pr. 1.000 ældre aldersfordelt, 2008-2021**

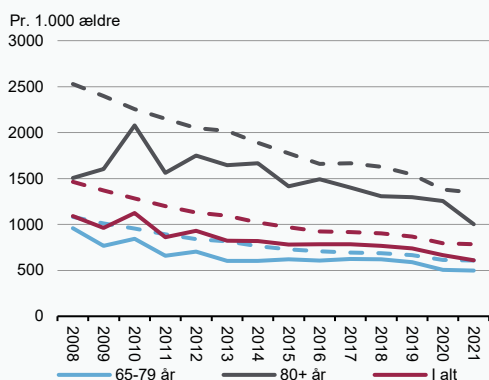

Anm.: De stiplede linjer viser niveauet på landsplan  
Kilde: Danmarks Statistik, Sundhedsdatastyrelsen og egne beregninger.

**Figur 4**

**Antallet af indlæggelser på medicinske afdelinger pr. 1.000 ældre aldersfordelt, 2008-2021**

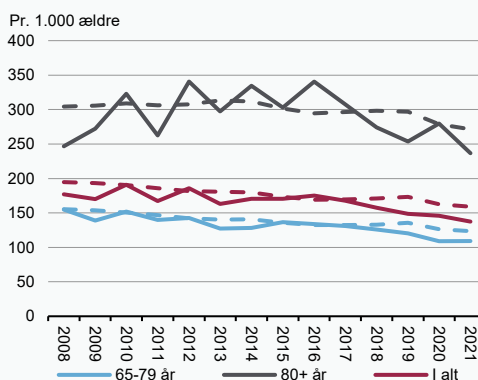

**Figur 5**

**Andelen af de ældre indlagt på medicinske afdelinger, der er i kontakt med den praktiserende læge i ugerne op til og efter indlæggelse, 2021**

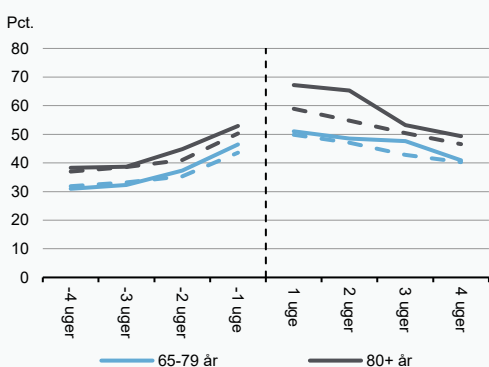

**Figur 6**

**Andelen af de ældre indlagt på medicinske afdelinger, der er i kontakt med den kommunale sygepleje i ugerne op til og efter indlæggelse, 2021**

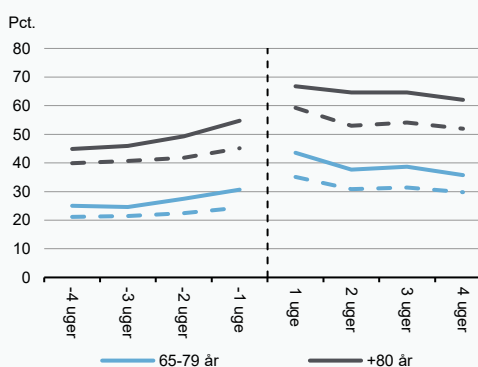

Anm.: De stiplede linjer viser niveauet på landsplan. Figur 6 er opgjort for personer, der ikke bor på plejehjem. Den lodrette linje er indlæggelsestidspunktet.  
Kilde: Danmarks Statistik, Sundhedsdatastyrelsen og egne beregninger.

**Figur 1**

**Antallet af indlæggelsesdage på medicinske afdelinger pr. 1.000 ældre, 2019 og 2021**

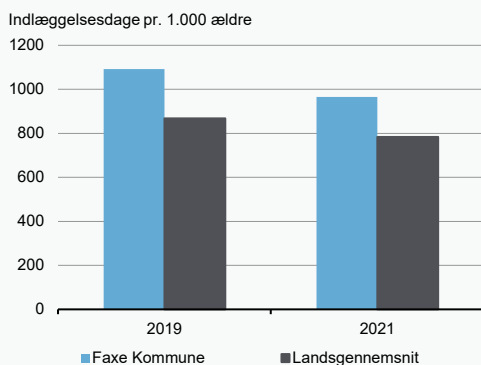

Kilde: Danmarks Statistik, Sundhedsdatastyrelsen og egne beregninger.

**Figur 2**

**Det faktiske og forventede antal indlæggelsesdage på medicinske afdelinger pr. 1.000 ældre, 2017-2021**

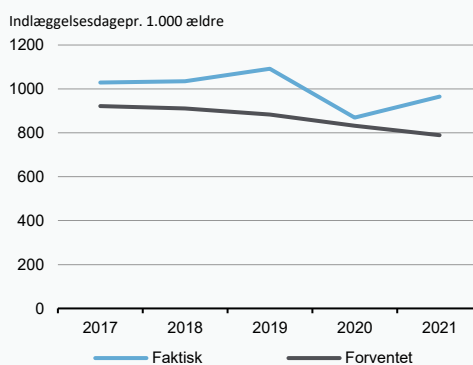

**Figur 3**

**Antallet af indlæggelsesdage på medicinske afdelinger pr. 1.000 ældre aldersfordelt, 2008-2021**

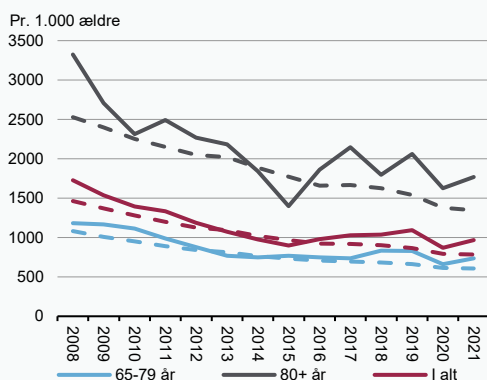

Anm.: De stiplede linjer viser niveauet på landsplan

Kilde: Danmarks Statistik, Sundhedsdatastyrelsen og egne beregninger.

**Figur 4**

**Antallet af indlæggelser på medicinske afdelinger pr. 1.000 ældre aldersfordelt, 2008-2021**

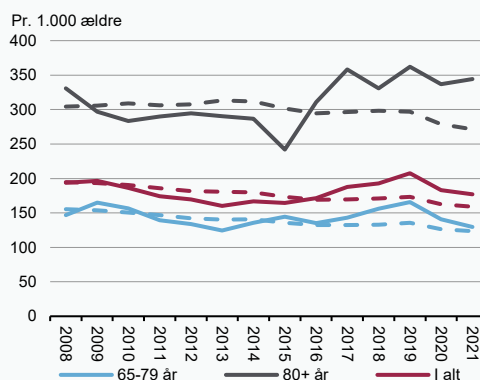

**Figur 5**

**Andelen af de ældre indlagt på medicinske afdelinger, der er i kontakt med den praktiserende læge i ugerne op til og efter indlæggelse, 2021**

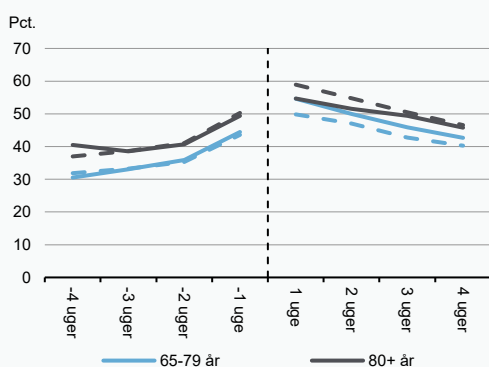

**Figur 6**

**Andelen af de ældre indlagt på medicinske afdelinger, der er i kontakt med den kommunale sygepleje i ugerne op til og efter indlæggelse, 2021**

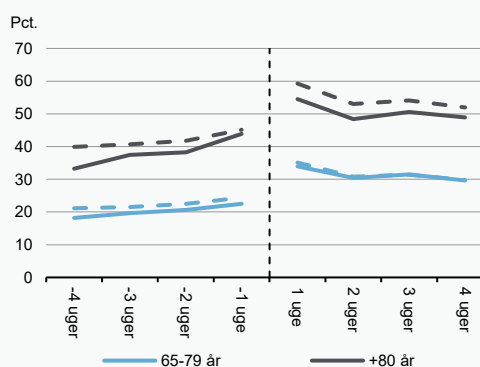

Anm.: De stiplede linjer viser niveauet på landsplan. Figur 6 er opgjort for personer, der ikke bor på plejehjem. Den lodrette linje er indlæggelsestidspunktet.

Kilde: Danmarks Statistik, Sundhedsdatastyrelsen og egne beregninger.

**Figur 1**

**Antallet af indlæggelsesdage på medicinske afdelinger pr. 1.000 ældre, 2019 og 2021**

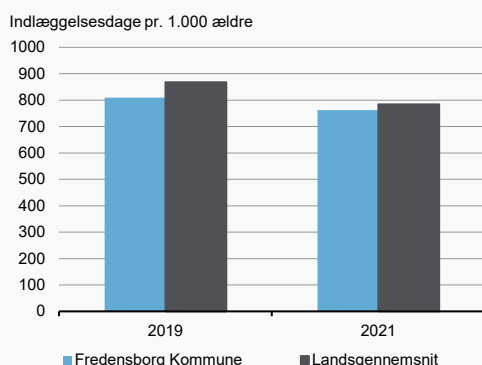

Kilde: Danmarks Statistik, Sundhedsdatastyrelsen og egne beregninger.

**Figur 2**

**Det faktiske og forventede antal indlæggelsesdage på medicinske afdelinger pr. 1.000 ældre, 2017-2021**

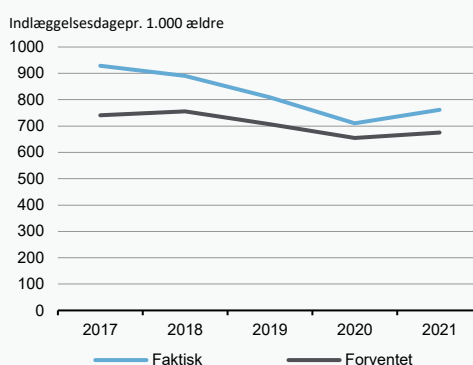

**Figur 3**

**Antallet af indlæggelsesdage på medicinske afdelinger pr. 1.000 ældre aldersfordelt, 2008-2021**

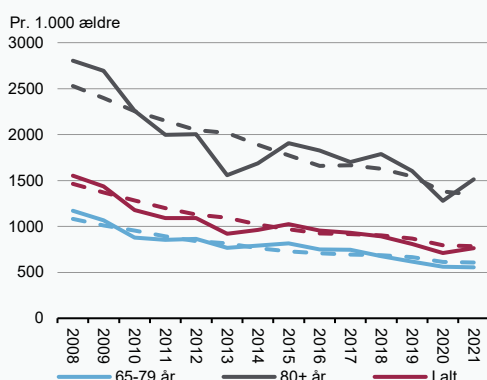

Anm.: De stiplede linjer viser niveauet på landsplan

Kilde: Danmarks Statistik, Sundhedsdatastyrelsen og egne beregninger.

**Figur 4**

**Antallet af indlæggelser på medicinske afdelinger pr. 1.000 ældre aldersfordelt, 2008-2021**

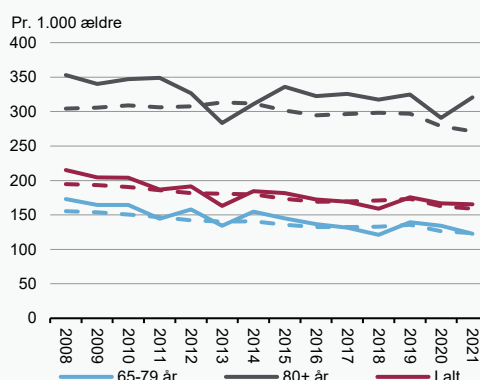

**Figur 5**

**Andelen af de ældre indlagt på medicinske afdelinger, der er i kontakt med den praktiserende læge i ugerne op til og efter indlæggelse, 2021**

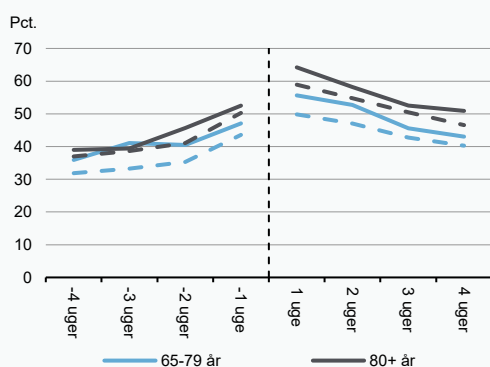

**Figur 6**

**Andelen af de ældre indlagt på medicinske afdelinger, der er i kontakt med den kommunale sygepleje i ugerne op til og efter indlæggelse, 2021**

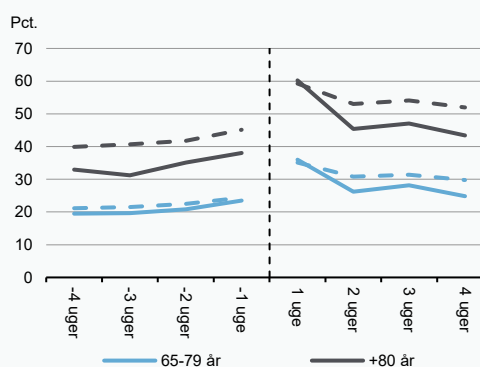

Anm.: De stiplede linjer viser niveauet på landsplan. Figur 6 er opgjort for personer, der ikke bor på plejehjem. Den lodrette linje er indlæggelsestidspunktet.

Kilde: Danmarks Statistik, Sundhedsdatastyrelsen og egne beregninger.

**Figur 1**

**Antallet af indlæggelsesdage på medicinske afdelinger pr. 1.000 ældre, 2019 og 2021**

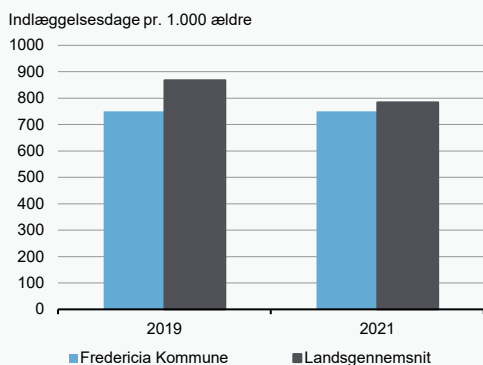

Kilde: Danmarks Statistik, Sundhedsdatastyrelsen og egne beregninger.

**Figur 2**

**Det faktiske og forventede antal indlæggelsesdage på medicinske afdelinger pr. 1.000 ældre, 2017-2021**

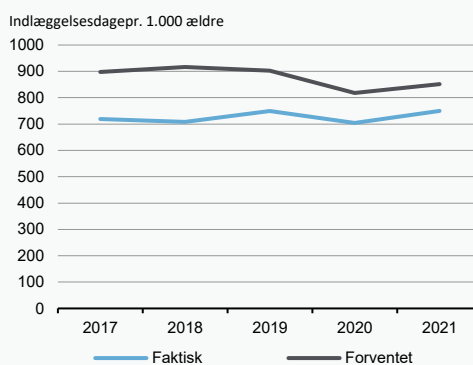

**Figur 3**

**Antallet af indlæggelsesdage på medicinske afdelinger pr. 1.000 ældre aldersfordelt, 2008-2021**

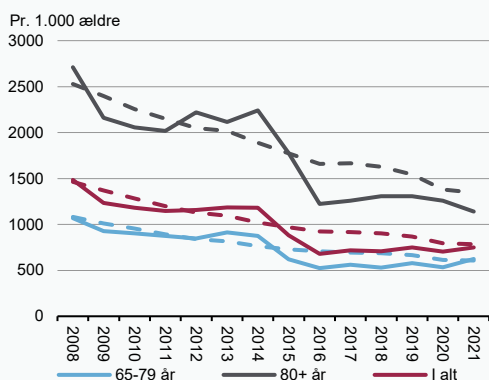

Anm.: De stiplede linjer viser niveauet på landsplan

Kilde: Danmarks Statistik, Sundhedsdatastyrelsen og egne beregninger.

**Figur 4**

**Antallet af indlæggelser på medicinske afdelinger pr. 1.000 ældre aldersfordelt, 2008-2021**

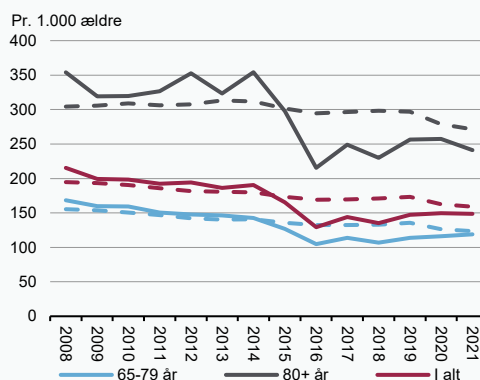

**Figur 5**

**Andelen af de ældre indlagt på medicinske afdelinger, der er i kontakt med den praktiserende læge i ugerne op til og efter indlæggelse, 2021**

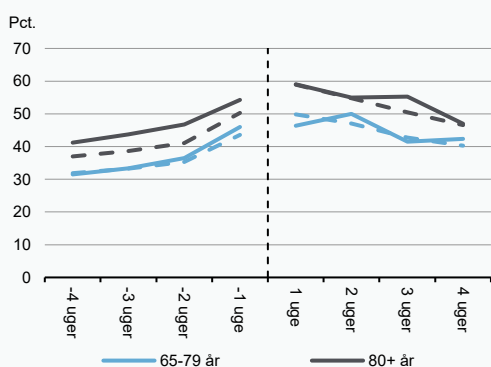

**Figur 6**

**Andelen af de ældre indlagt på medicinske afdelinger, der er i kontakt med den kommunale sygepleje i ugerne op til og efter indlæggelse, 2021**

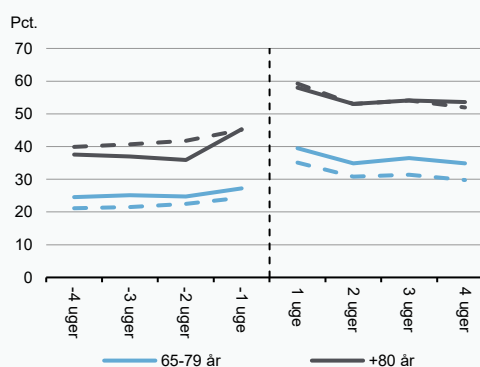

Anm.: De stiplede linjer viser niveauet på landsplan. Figur 6 er opgjort for personer, der ikke bor på plejehjem. Den lodrette linje er indlæggelsestidspunktet.

Kilde: Danmarks Statistik, Sundhedsdatastyrelsen og egne beregninger.

**Figur 1**

**Antallet af indlæggelsesdage på medicinske afdelinger pr. 1.000 ældre, 2019 og 2021**

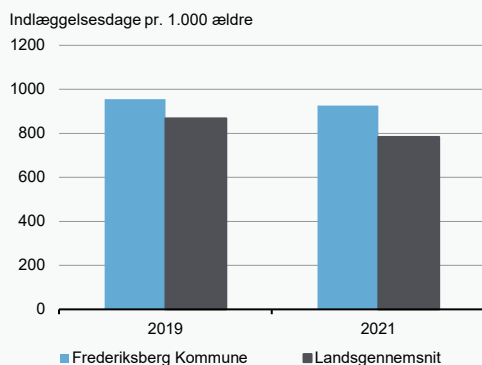

Kilde: Danmarks Statistik, Sundhedsdatastyrelsen og egne beregninger.

**Figur 2**

**Det faktiske og forventede antal indlæggelsesdage på medicinske afdelinger pr. 1.000 ældre, 2017-2021**

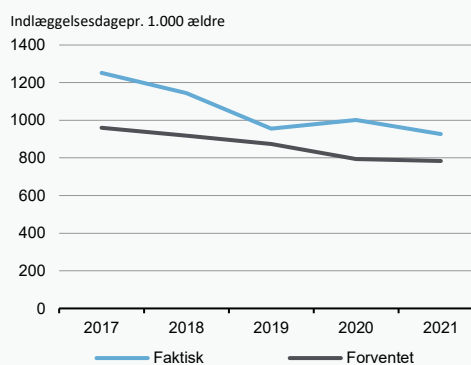

**Figur 3**

**Antallet af indlæggelsesdage på medicinske afdelinger pr. 1.000 ældre aldersfordelt, 2008-2021**

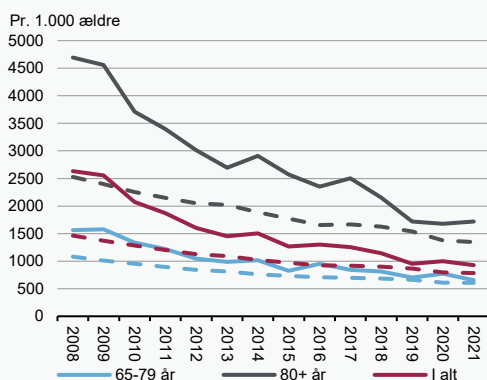

Anm.: De stiplede linjer viser niveauet på landsplan

Kilde: Danmarks Statistik, Sundhedsdatastyrelsen og egne beregninger.

**Figur 4**

**Antallet af indlæggelser på medicinske afdelinger pr. 1.000 ældre aldersfordelt, 2008-2021**

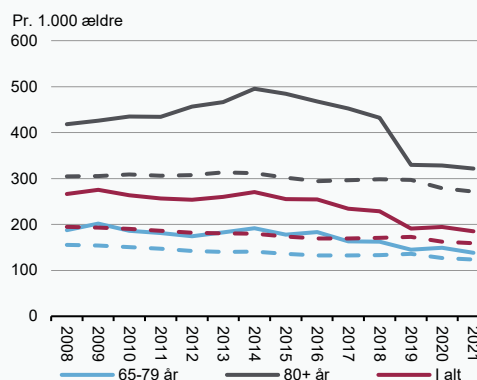

**Figur 5**

**Andelen af de ældre indlagt på medicinske afdelinger, der er i kontakt med den praktiserende læge i ugerne op til og efter indlæggelse, 2021**

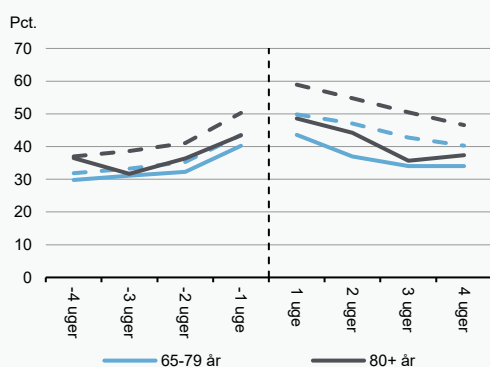

**Figur 6**

**Andelen af de ældre indlagt på medicinske afdelinger, der er i kontakt med den kommunale sygepleje i ugerne op til og efter indlæggelse, 2021**

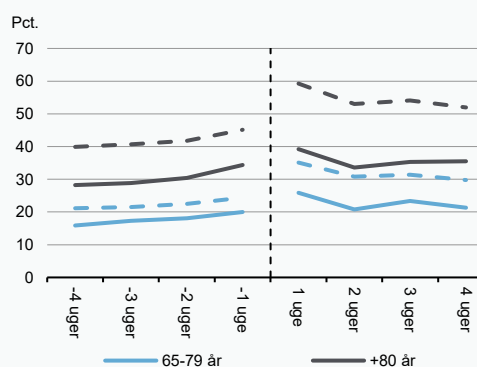

Anm.: De stiplede linjer viser niveauet på landsplan. Figur 6 er opgjort for personer, der ikke bor på plejehjem. Den lodrette linje er indlæggelsestidspunktet.

Kilde: Danmarks Statistik, Sundhedsdatastyrelsen og egne beregninger.

**Figur 1**

**Antallet af indlæggelsesdage på medicinske afdelinger pr. 1.000 ældre, 2019 og 2021**

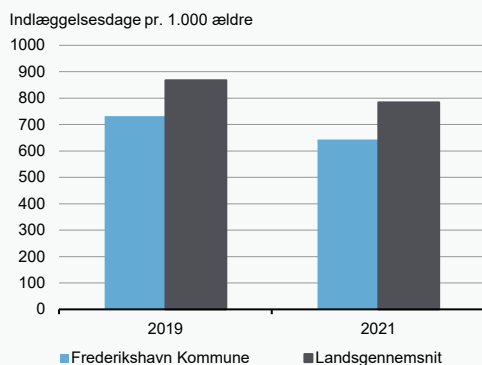

Kilde: Danmarks Statistik, Sundhedsdatastyrelsen og egne beregninger.

**Figur 2**

**Det faktiske og forventede antal indlæggelsesdage på medicinske afdelinger pr. 1.000 ældre, 2017-2021**

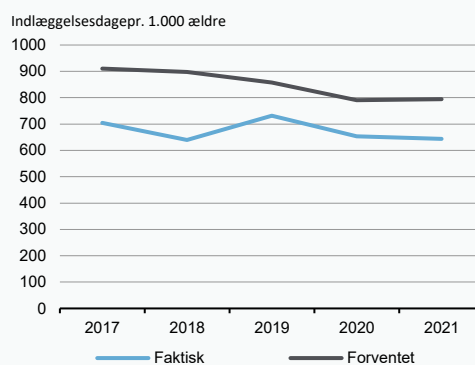

**Figur 3**

**Antallet af indlæggelsesdage på medicinske afdelinger pr. 1.000 ældre aldersfordelt, 2008-2021**

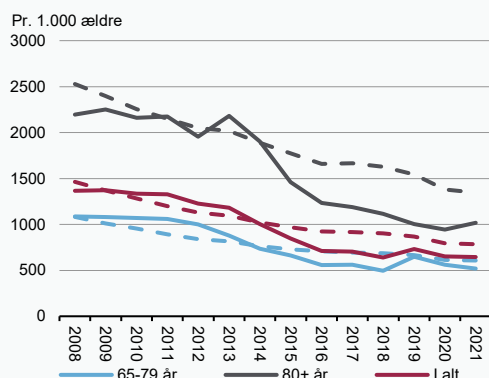

Anm.: De stiplede linjer viser niveauet på landsplan

Kilde: Danmarks Statistik, Sundhedsdatastyrelsen og egne beregninger.

**Figur 4**

**Antallet af indlæggelser på medicinske afdelinger pr. 1.000 ældre aldersfordelt, 2008-2021**

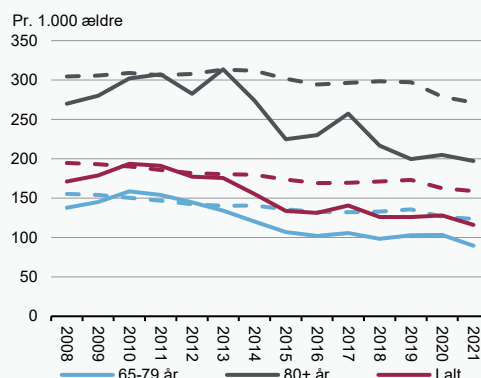

**Figur 5**

**Andelen af de ældre indlagt på medicinske afdelinger, der er i kontakt med den praktiserende læge i ugerne op til og efter indlæggelse, 2021**

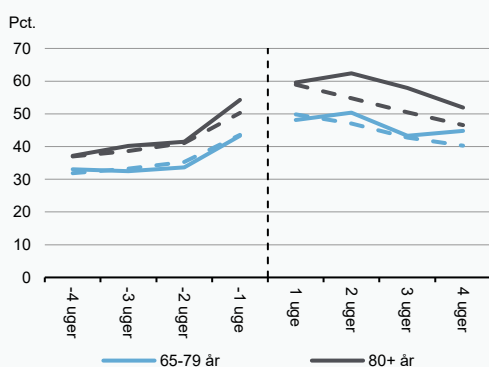

**Figur 6**

**Andelen af de ældre indlagt på medicinske afdelinger, der er i kontakt med den kommunale sygepleje i ugerne op til og efter indlæggelse, 2021**

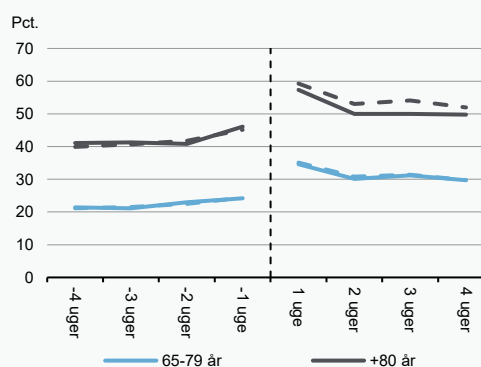

Anm.: De stiplede linjer viser niveauet på landsplan. Figur 6 er opgjort for personer, der ikke bor på plejehjem. Den lodrette linje er indlæggelsestidspunktet.

Kilde: Danmarks Statistik, Sundhedsdatastyrelsen og egne beregninger.



**Figur 1**

**Antallet af indlæggelsesdage på medicinske afdelinger pr. 1.000 ældre, 2019 og 2021**

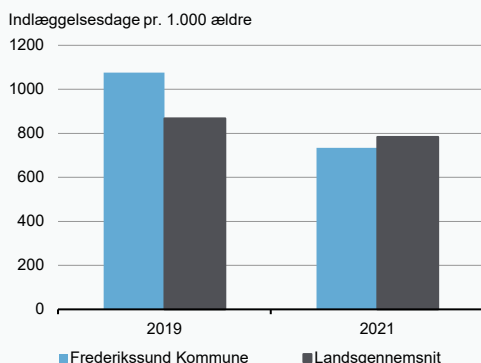

Kilde: Danmarks Statistik, Sundhedsdatastyrelsen og egne beregninger.

**Figur 2**

**Det faktiske og forventede antal indlæggelsesdage på medicinske afdelinger pr. 1.000 ældre, 2017-2021**

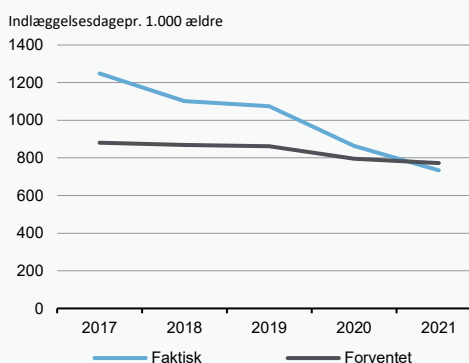

**Figur 3**

**Antallet af indlæggelsesdage på medicinske afdelinger pr. 1.000 ældre aldersfordelt, 2008-2021**

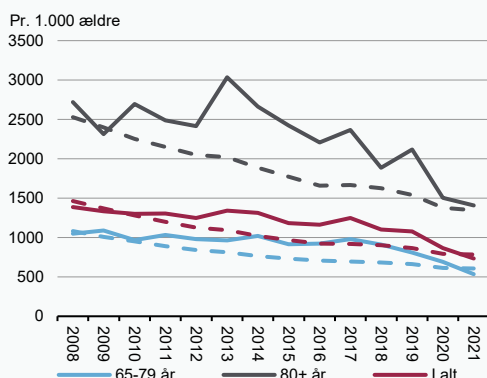

Anm.: De stiplede linjer viser niveauet på landsplan

Kilde: Danmarks Statistik, Sundhedsdatastyrelsen og egne beregninger.

**Figur 4**

**Antallet af indlæggelser på medicinske afdelinger pr. 1.000 ældre aldersfordelt, 2008-2021**

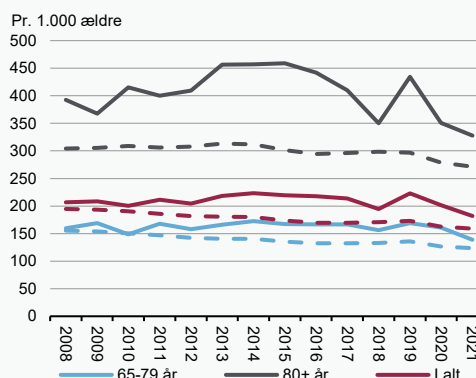

**Figur 5**

**Andelen af de ældre indlagt på medicinske afdelinger, der er i kontakt med den praktiserende læge i ugerne op til og efter indlæggelse, 2021**

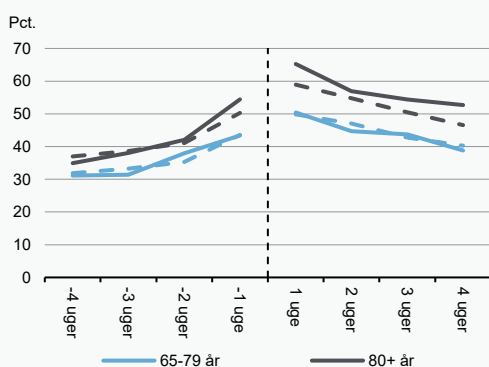

**Figur 6**

**Andelen af de ældre indlagt på medicinske afdelinger, der er i kontakt med den kommunale sygepleje i ugerne op til og efter indlæggelse, 2021**

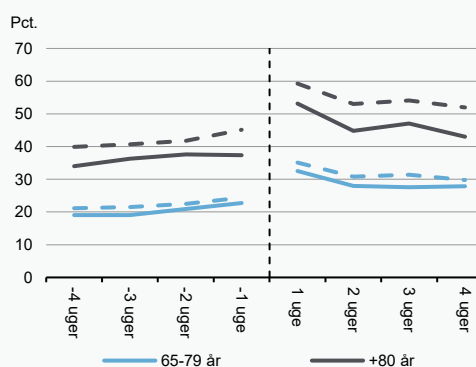

Anm.: De stiplede linjer viser niveauet på landsplan. Figur 6 er opgjort for personer, der ikke bor på plejehjem. Den lodrette linje er indlæggelsestidspunktet.

Kilde: Danmarks Statistik, Sundhedsdatastyrelsen og egne beregninger.

**Figur 1**

**Antallet af indlæggelsesdage på medicinske afdelinger pr. 1.000 ældre, 2019 og 2021**

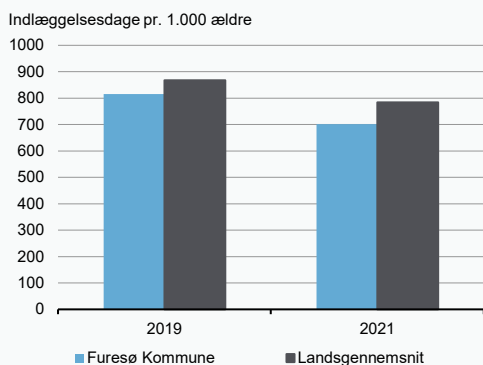

Kilde: Danmarks Statistik, Sundhedsdatastyrelsen og egne beregninger.

**Figur 2**

**Det faktiske og forventede antal indlæggelsesdage på medicinske afdelinger pr. 1.000 ældre, 2017-2021**

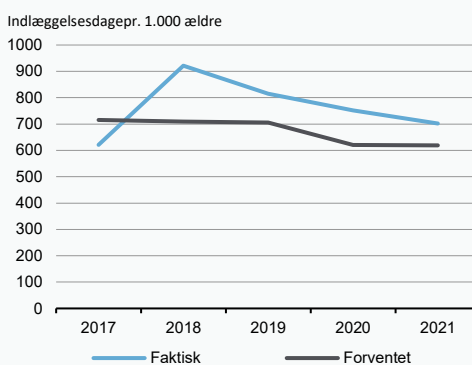

**Figur 3**

**Antallet af indlæggelsesdage på medicinske afdelinger pr. 1.000 ældre aldersfordelt, 2008-2021**

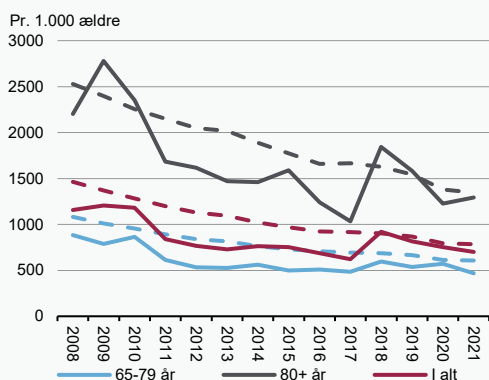

Anm.: De stiplede linjer viser niveauet på landsplan  
Kilde: Danmarks Statistik, Sundhedsdatastyrelsen og egne beregninger.

**Figur 4**

**Antallet af indlæggelser på medicinske afdelinger pr. 1.000 ældre aldersfordelt, 2008-2021**

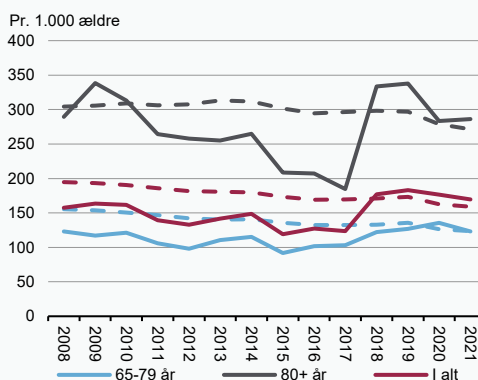

**Figur 5**

**Andelen af de ældre indlagt på medicinske afdelinger, der er i kontakt med den praktiserende læge i ugerne op til og efter indlæggelse, 2021**

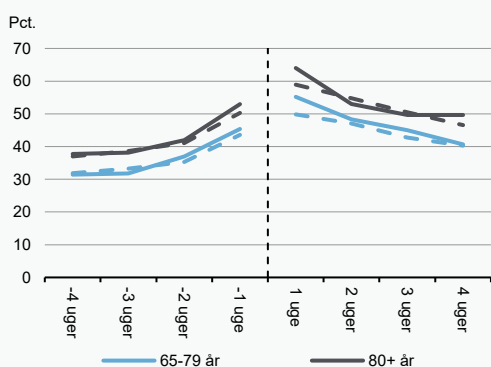

**Figur 6**

**Andelen af de ældre indlagt på medicinske afdelinger, der er i kontakt med den kommunale sygepleje i ugerne op til og efter indlæggelse, 2021**

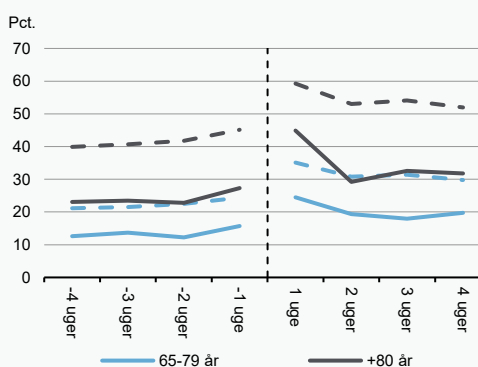

Anm.: De stiplede linjer viser niveauet på landsplan. Figur 6 er opgjort for personer, der ikke bor på plejehjem. Den lodrette linje er indlæggelsestidspunktet.  
Kilde: Danmarks Statistik, Sundhedsdatastyrelsen og egne beregninger.

**Figur 1**

**Antallet af indlæggelsesdage på medicinske afdelinger pr. 1.000 ældre, 2019 og 2021**

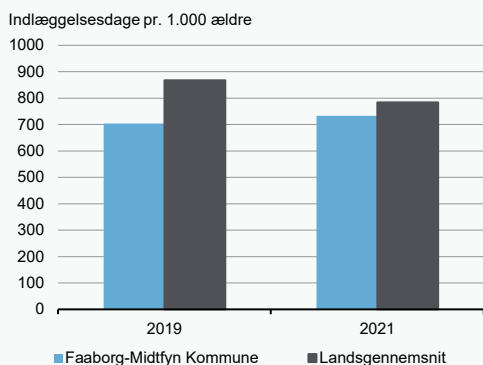

Kilde: Danmarks Statistik, Sundhedsdatastyrelsen og egne beregninger.

**Figur 2**

**Det faktiske og forventede antal indlæggelsesdage på medicinske afdelinger pr. 1.000 ældre, 2017-2021**

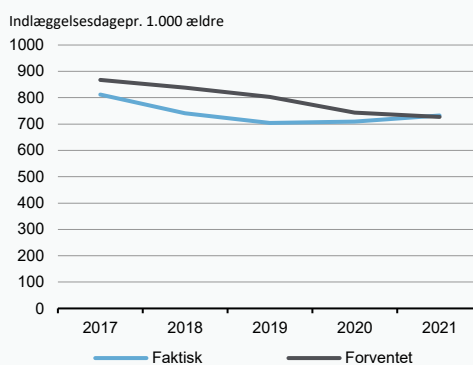

**Figur 3**

**Antallet af indlæggelsesdage på medicinske afdelinger pr. 1.000 ældre aldersfordelt, 2008-2021**

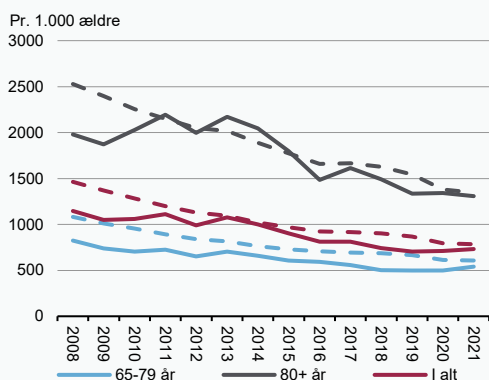

Anm.: De stiplede linjer viser niveauet på landsplan

Kilde: Danmarks Statistik, Sundhedsdatastyrelsen og egne beregninger.

**Figur 4**

**Antallet af indlæggelser på medicinske afdelinger pr. 1.000 ældre aldersfordelt, 2008-2021**

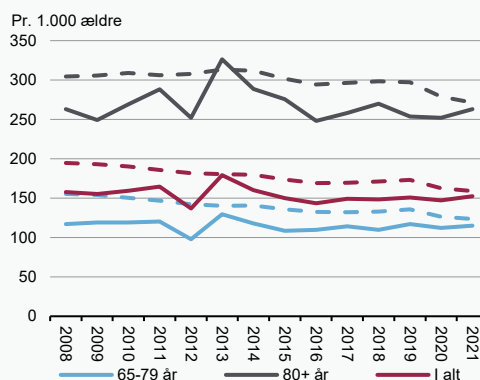

**Figur 5**

**Andelen af de ældre indlagt på medicinske afdelinger, der er i kontakt med den praktiserende læge i ugerne op til og efter indlæggelse, 2021**

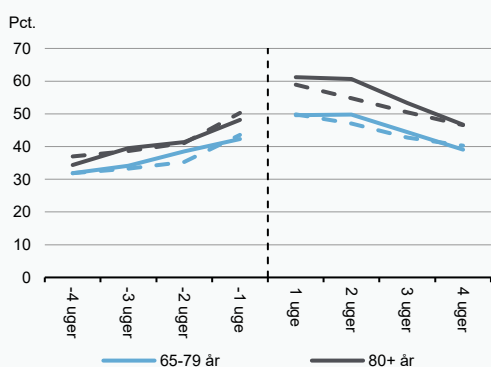

**Figur 6**

**Andelen af de ældre indlagt på medicinske afdelinger, der er i kontakt med den kommunale sygepleje i ugerne op til og efter indlæggelse, 2021**

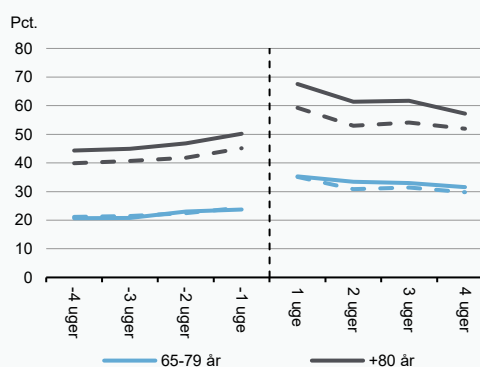

Anm.: De stiplede linjer viser niveauet på landsplan. Figur 6 er opgjort for personer, der ikke bor på plejehjem. Den lodrette linje er indlæggelsestidspunktet.

Kilde: Danmarks Statistik, Sundhedsdatastyrelsen og egne beregninger.

**Figur 1**

**Antallet af indlæggelsesdage på medicinske afdelinger pr. 1.000 ældre, 2019 og 2021**

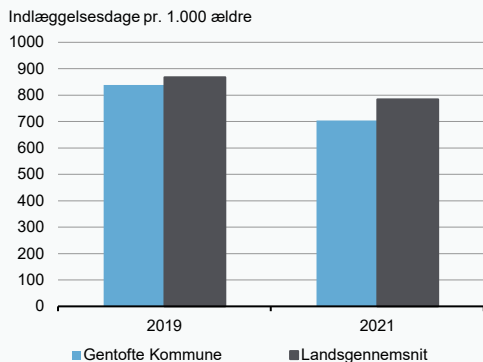

Kilde: Danmarks Statistik, Sundhedsdatastyrelsen og egne beregninger.

**Figur 2**

**Det faktiske og forventede antal indlæggelsesdage på medicinske afdelinger pr. 1.000 ældre, 2017-2021**

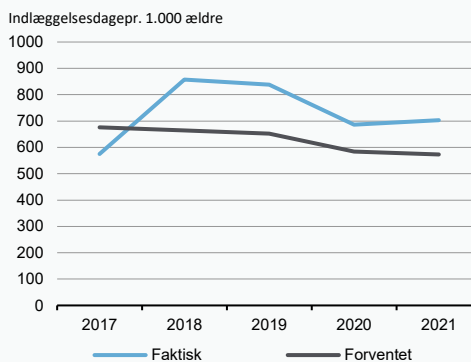

**Figur 3**

**Antallet af indlæggelsesdage på medicinske afdelinger pr. 1.000 ældre aldersfordelt, 2008-2021**

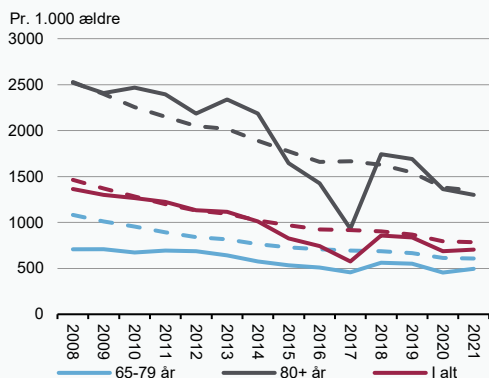

Anm.: De stiplede linjer viser niveauet på landsplan  
Kilde: Danmarks Statistik, Sundhedsdatastyrelsen og egne beregninger.

**Figur 4**

**Antallet af indlæggelser på medicinske afdelinger pr. 1.000 ældre aldersfordelt, 2008-2021**

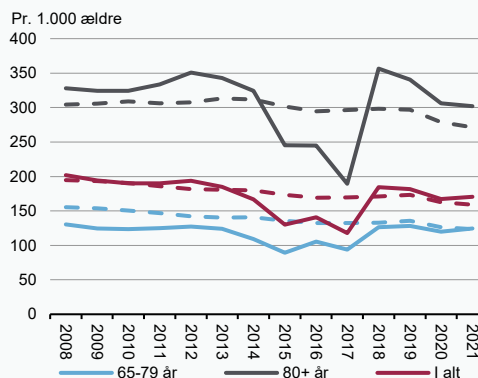

**Figur 5**

**Andelen af de ældre indlagt på medicinske afdelinger, der er i kontakt med den praktiserende læge i ugerne op til og efter indlæggelse, 2021**

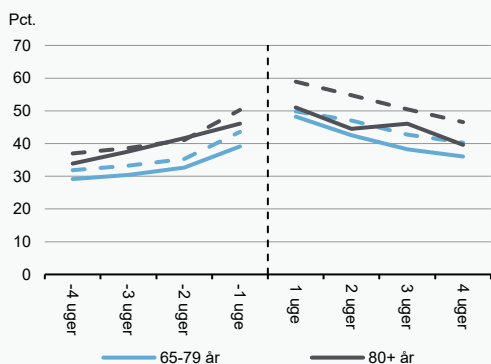

**Figur 6**

**Andelen af de ældre indlagt på medicinske afdelinger, der er i kontakt med den kommunale sygepleje i ugerne op til og efter indlæggelse, 2021**

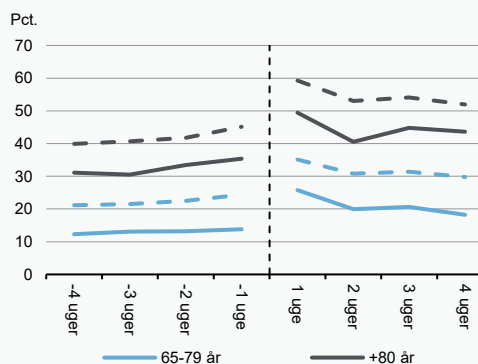

Anm.: De stiplede linjer viser niveauet på landsplan. Figur 6 er opgjort for personer, der ikke bor på plejehjem. Den lodrette linje er indlæggelsestidspunktet.  
Kilde: Danmarks Statistik, Sundhedsdatastyrelsen og egne beregninger.

**Figur 1**

**Antallet af indlæggelsesdage på medicinske afdelinger pr. 1.000 ældre, 2019 og 2021**

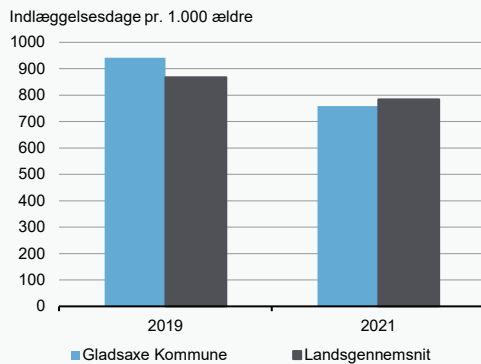

Kilde: Danmarks Statistik, Sundhedsdatastyrelsen og egne beregninger.

**Figur 2**

**Det faktiske og forventede antal indlæggelsesdage på medicinske afdelinger pr. 1.000 ældre, 2017-2021**

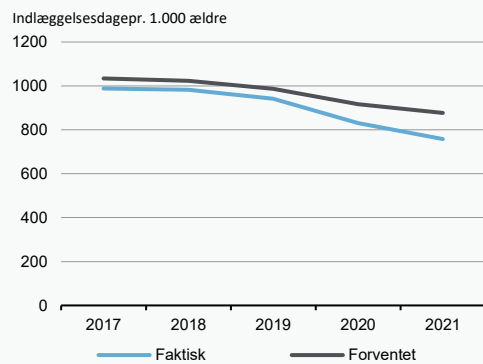

**Figur 3**

**Antallet af indlæggelsesdage på medicinske afdelinger pr. 1.000 ældre aldersfordelt, 2008-2021**

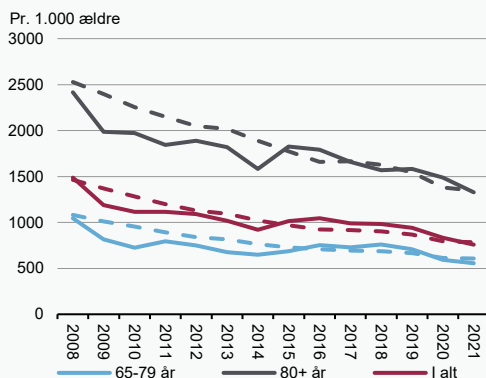

Anm.: De stiplede linjer viser niveauet på landsplan

Kilde: Danmarks Statistik, Sundhedsdatastyrelsen og egne beregninger.

**Figur 4**

**Antallet af indlæggelser på medicinske afdelinger pr. 1.000 ældre aldersfordelt, 2008-2021**

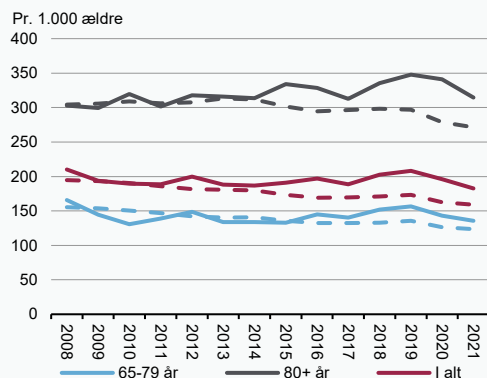

**Figur 5**

**Andelen af de ældre indlagt på medicinske afdelinger, der er i kontakt med den praktiserende læge i ugerne op til og efter indlæggelse, 2021**

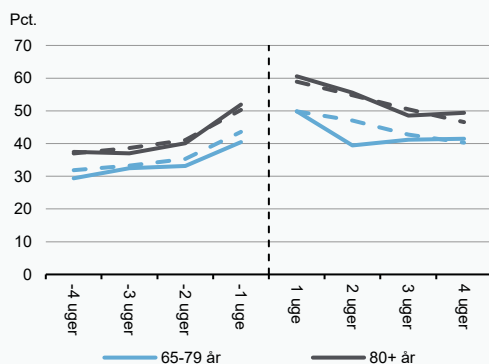

**Figur 6**

**Andelen af de ældre indlagt på medicinske afdelinger, der er i kontakt med den kommunale sygepleje i ugerne op til og efter indlæggelse, 2021**

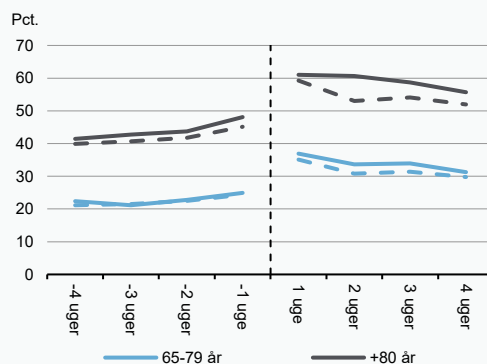

Anm.: De stiplede linjer viser niveauet på landsplan. Figur 6 er opgjort for personer, der ikke bor på plejehjem. Den lodrette linje er indlæggelsestidspunktet.

Kilde: Danmarks Statistik, Sundhedsdatastyrelsen og egne beregninger.

**Figur 1**

**Antallet af indlæggelsesdage på medicinske afdelinger pr. 1.000 ældre, 2019 og 2021**

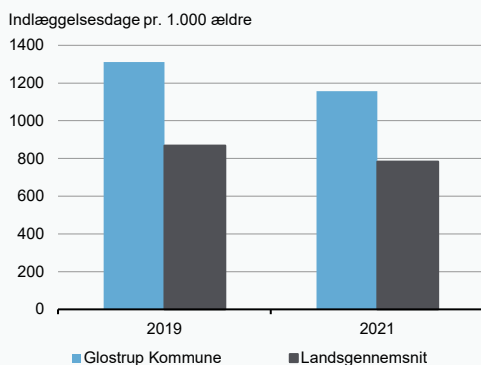

Kilde: Danmarks Statistik, Sundhedsdatastyrelsen og egne beregninger.

**Figur 2**

**Det faktiske og forventede antal indlæggelsesdage på medicinske afdelinger pr. 1.000 ældre, 2017-2021**

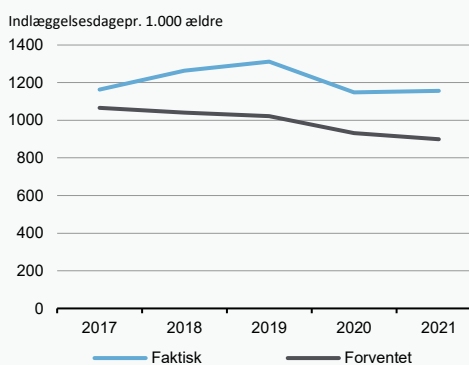

**Figur 3**

**Antallet af indlæggelsesdage på medicinske afdelinger pr. 1.000 ældre aldersfordelt, 2008-2021**

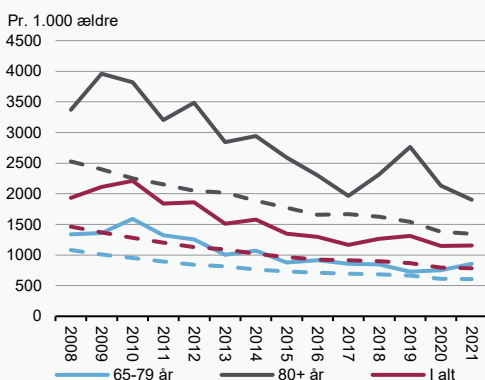

Anm.: De stiplede linjer viser niveauet på landsplan

Kilde: Danmarks Statistik, Sundhedsdatastyrelsen og egne beregninger.

**Figur 4**

**Antallet af indlæggelser på medicinske afdelinger pr. 1.000 ældre aldersfordelt, 2008-2021**

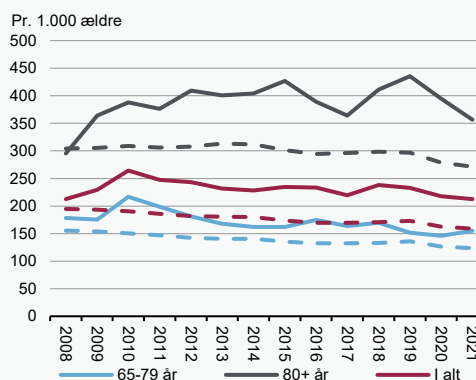

**Figur 5**

**Andelen af de ældre indlagt på medicinske afdelinger, der er i kontakt med den praktiserende læge i ugerne op til og efter indlæggelse, 2021**

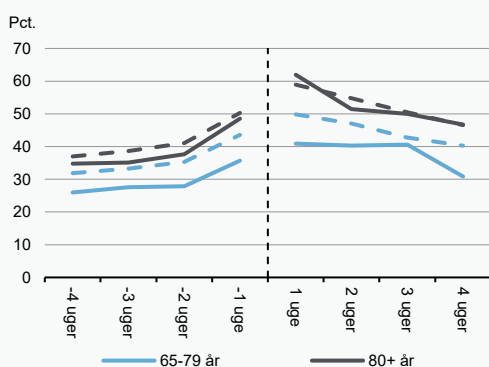

**Figur 6**

**Andelen af de ældre indlagt på medicinske afdelinger, der er i kontakt med den kommunale sygepleje i ugerne op til og efter indlæggelse, 2021**

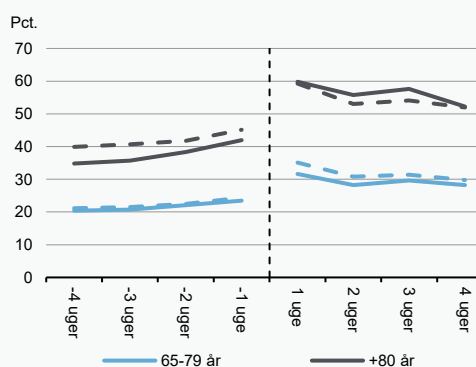

Anm.: De stiplede linjer viser niveauet på landsplan. Figur 6 er opgjort for personer, der ikke bor på plejehjem. Den lodrette linje er indlæggelsestidspunktet.

Kilde: Danmarks Statistik, Sundhedsdatastyrelsen og egne beregninger.

**Figur 1**

**Antallet af indlæggelsesdage på medicinske afdelinger pr. 1.000 ældre, 2019 og 2021**

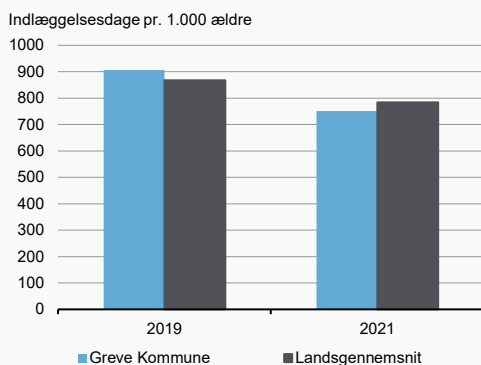

Kilde: Danmarks Statistik, Sundhedsdatastyrelsen og egne beregninger.

**Figur 2**

**Det faktiske og forventede antal indlæggelsesdage på medicinske afdelinger pr. 1.000 ældre, 2017-2021**

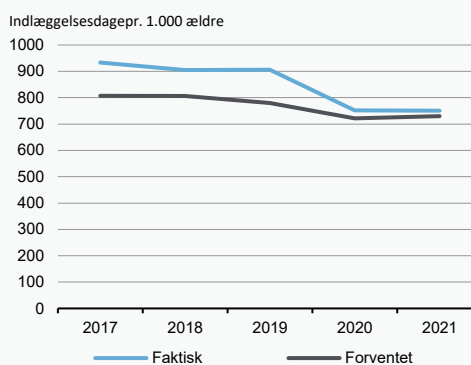

**Figur 3**

**Antallet af indlæggelsesdage på medicinske afdelinger pr. 1.000 ældre aldersfordelt, 2008-2021**

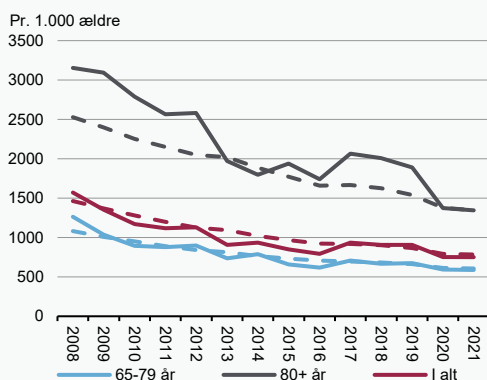

Anm.: De stiplede linjer viser niveauet på landsplan

Kilde: Danmarks Statistik, Sundhedsdatastyrelsen og egne beregninger.

**Figur 4**

**Antallet af indlæggelser på medicinske afdelinger pr. 1.000 ældre aldersfordelt, 2008-2021**

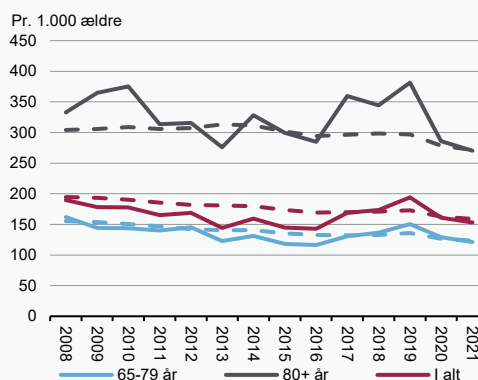

**Figur 5**

**Andelen af de ældre indlagt på medicinske afdelinger, der er i kontakt med den praktiserende læge i ugerne op til og efter indlæggelse, 2021**

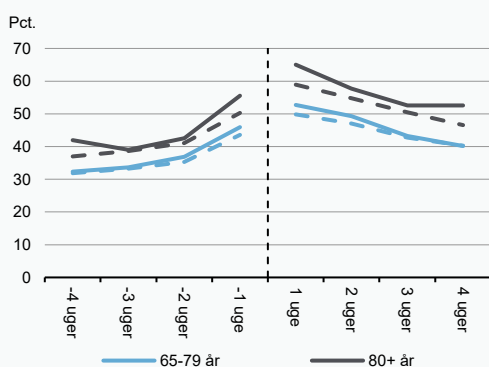

**Figur 6**

**Andelen af de ældre indlagt på medicinske afdelinger, der er i kontakt med den kommunale sygepleje i ugerne op til og efter indlæggelse, 2021**

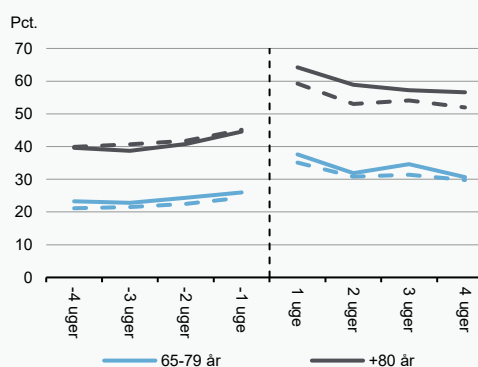

Anm.: De stiplede linjer viser niveauet på landsplan. Figur 6 er opgjort for personer, der ikke bor på plejehjem. Den lodrette linje er indlæggelsestidspunktet.

Kilde: Danmarks Statistik, Sundhedsdatastyrelsen og egne beregninger.

**Figur 1**

**Antallet af indlæggelsesdage på medicinske afdelinger pr. 1.000 ældre, 2019 og 2021**

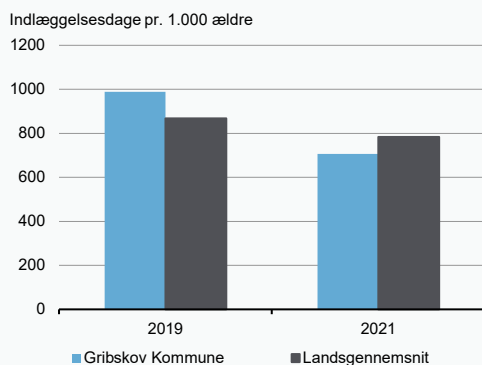

Kilde: Danmarks Statistik, Sundhedsdatastyrelsen og egne beregninger.

**Figur 2**

**Det faktiske og forventede antal indlæggelsesdage på medicinske afdelinger pr. 1.000 ældre, 2017-2021**

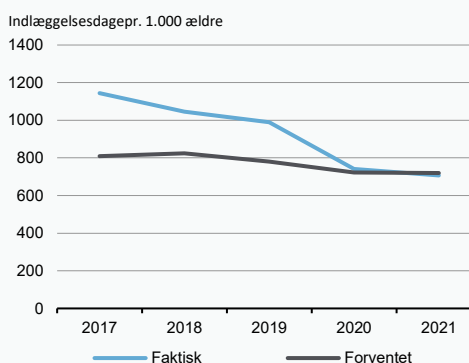

**Figur 3**

**Antallet af indlæggelsesdage på medicinske afdelinger pr. 1.000 ældre aldersfordelt, 2008-2021**

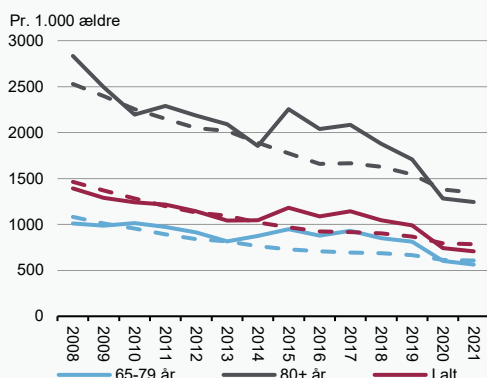

Anm.: De stiplede linjer viser niveauet på landsplan

Kilde: Danmarks Statistik, Sundhedsdatastyrelsen og egne beregninger.

**Figur 4**

**Antallet af indlæggelser på medicinske afdelinger pr. 1.000 ældre aldersfordelt, 2008-2021**

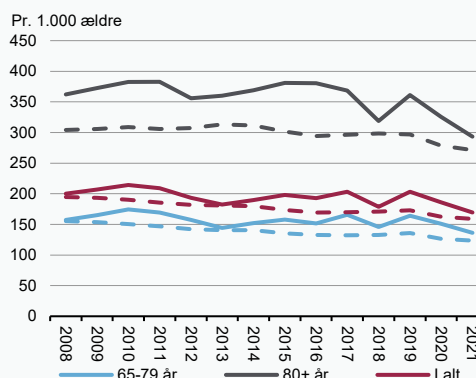

**Figur 5**

**Andelen af de ældre indlagt på medicinske afdelinger, der er i kontakt med den praktiserende læge i ugerne op til og efter indlæggelse, 2021**

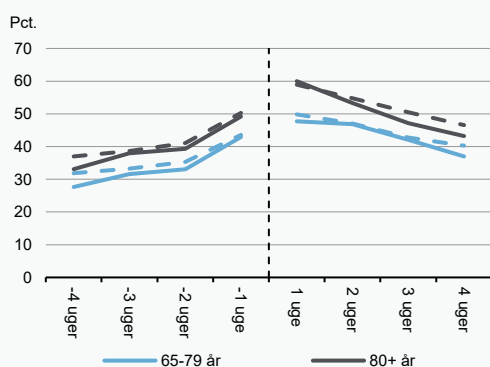

**Figur 6**

**Andelen af de ældre indlagt på medicinske afdelinger, der er i kontakt med den kommunale sygepleje i ugerne op til og efter indlæggelse, 2021**

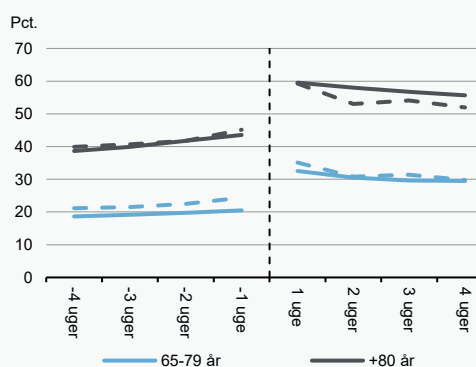

Anm.: De stiplede linjer viser niveauet på landsplan. Figur 6 er opgjort for personer, der ikke bor på plejehjem. Den lodrette linje er indlæggelsestidspunktet.

Kilde: Danmarks Statistik, Sundhedsdatastyrelsen og egne beregninger.



**Figur 1**

**Antallet af indlæggelsesdage på medicinske afdelinger pr. 1.000 ældre, 2019 og 2021**

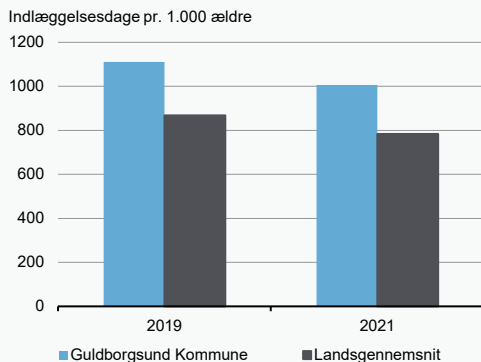

Kilde: Danmarks Statistik, Sundhedsdatastyrelsen og egne beregninger.

**Figur 2**

**Det faktiske og forventede antal indlæggelsesdage på medicinske afdelinger pr. 1.000 ældre, 2017-2021**

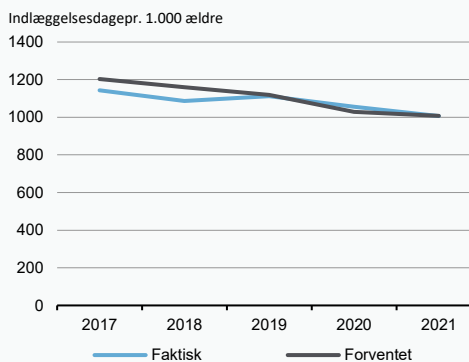

**Figur 3**

**Antallet af indlæggelsesdage på medicinske afdelinger pr. 1.000 ældre aldersfordelt, 2008-2021**

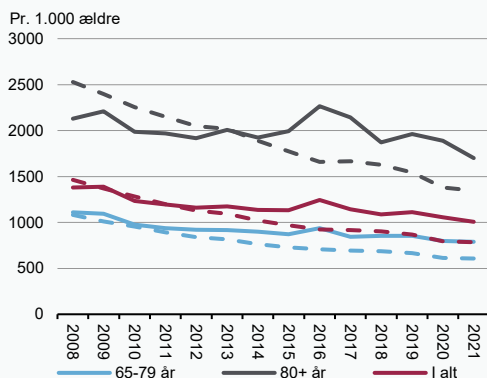

Anm.: De stiplede linjer viser niveauet på landsplan

Kilde: Danmarks Statistik, Sundhedsdatastyrelsen og egne beregninger.

**Figur 4**

**Antallet af indlæggelser på medicinske afdelinger pr. 1.000 ældre aldersfordelt, 2008-2021**

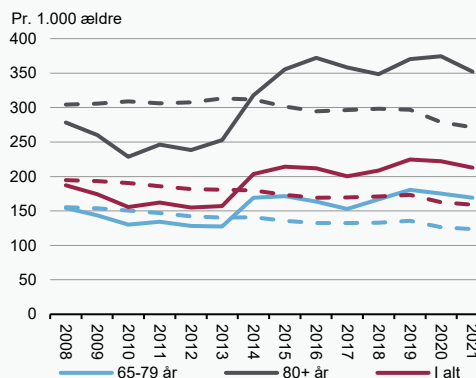

**Figur 5**

**Andelen af de ældre indlagt på medicinske afdelinger, der er i kontakt med den praktiserende læge i ugerne op til og efter indlæggelse, 2021**

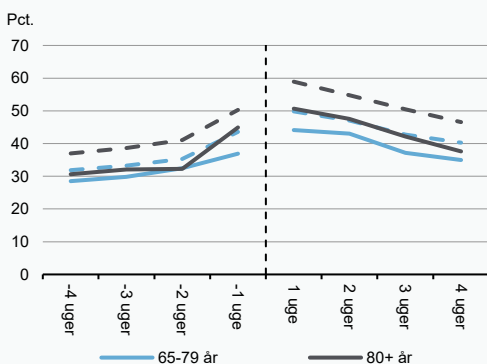

**Figur 6**

**Andelen af de ældre indlagt på medicinske afdelinger, der er i kontakt med den kommunale sygepleje i ugerne op til og efter indlæggelse, 2021**

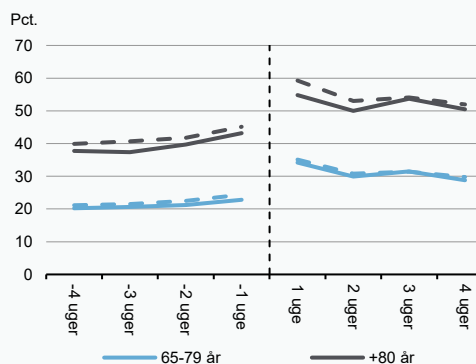

Anm.: De stiplede linjer viser niveauet på landsplan. Figur 6 er opgjort for personer, der ikke bor på plejehjem. Den lodrette linje er indlæggelsestidspunktet.

Kilde: Danmarks Statistik, Sundhedsdatastyrelsen og egne beregninger.

**Figur 1**

**Antallet af indlæggelsesdage på medicinske afdelinger pr. 1.000 ældre, 2019 og 2021**

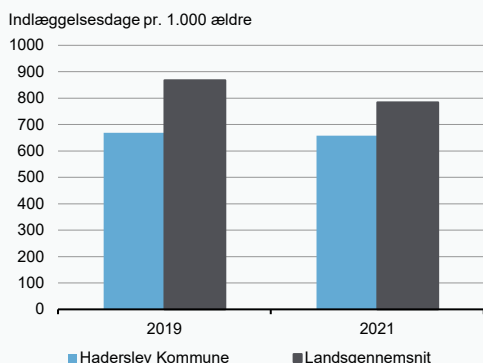

Kilde: Danmarks Statistik, Sundhedsdatastyrelsen og egne beregninger.

**Figur 2**

**Det faktiske og forventede antal indlæggelsesdage på medicinske afdelinger pr. 1.000 ældre, 2017-2021**

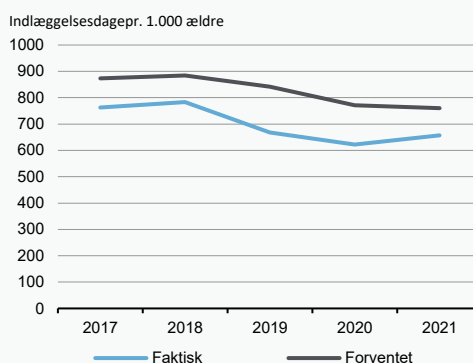

**Figur 3**

**Antallet af indlæggelsesdage på medicinske afdelinger pr. 1.000 ældre aldersfordelt, 2008-2021**

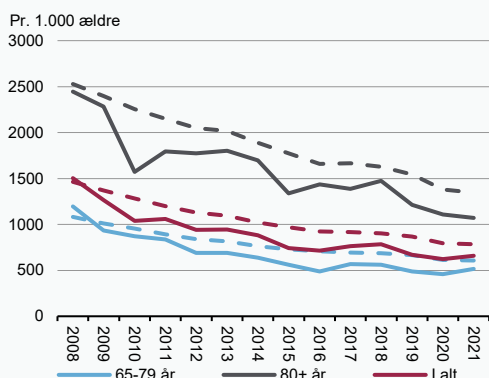

Anm.: De stiplede linjer viser niveauet på landsplan

Kilde: Danmarks Statistik, Sundhedsdatastyrelsen og egne beregninger.

**Figur 4**

**Antallet af indlæggelser på medicinske afdelinger pr. 1.000 ældre aldersfordelt, 2008-2021**

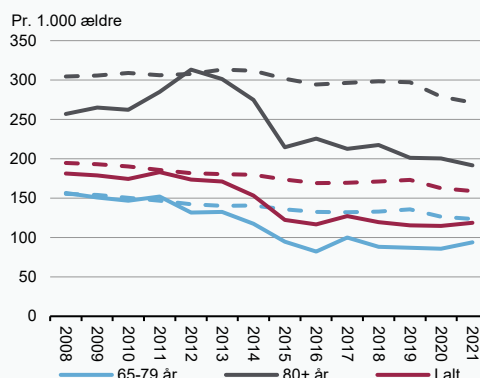

**Figur 5**

**Andelen af de ældre indlagt på medicinske afdelinger, der er i kontakt med den praktiserende læge i ugerne op til og efter indlæggelse, 2021**

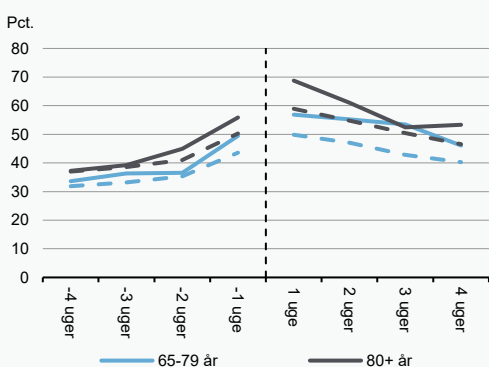

**Figur 6**

**Andelen af de ældre indlagt på medicinske afdelinger, der er i kontakt med den kommunale sygepleje i ugerne op til og efter indlæggelse, 2021**

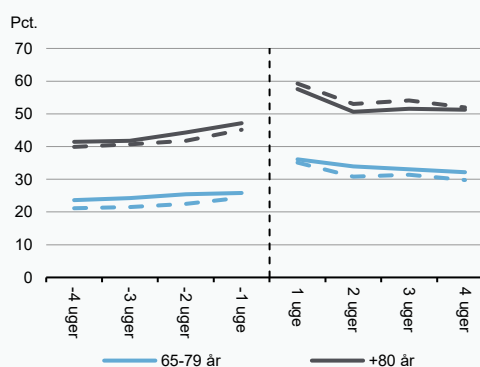

Anm.: De stiplede linjer viser niveauet på landsplan. Figur 6 er opgjort for personer, der ikke bor på plejehjem. Den lodrette linje er indlæggelsestidspunktet.

Kilde: Danmarks Statistik, Sundhedsdatastyrelsen og egne beregninger.

**Figur 1**

**Antallet af indlæggelsesdage på medicinske afdelinger pr. 1.000 ældre, 2019 og 2021**

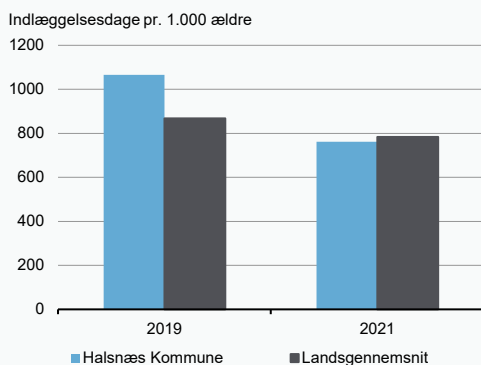

Kilde: Danmarks Statistik, Sundhedsdatastyrelsen og egne beregninger.

**Figur 2**

**Det faktiske og forventede antal indlæggelsesdage på medicinske afdelinger pr. 1.000 ældre, 2017-2021**

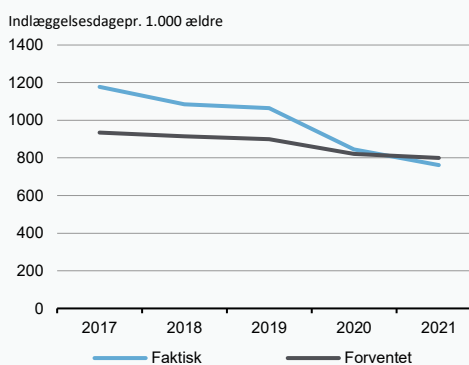

**Figur 3**

**Antallet af indlæggelsesdage på medicinske afdelinger pr. 1.000 ældre aldersfordelt, 2008-2021**

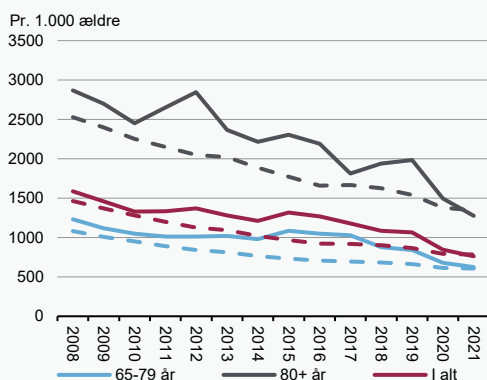

Anm.: De stiplede linjer viser niveauet på landsplan  
Kilde: Danmarks Statistik, Sundhedsdatastyrelsen og egne beregninger.

**Figur 4**

**Antallet af indlæggelser på medicinske afdelinger pr. 1.000 ældre aldersfordelt, 2008-2021**

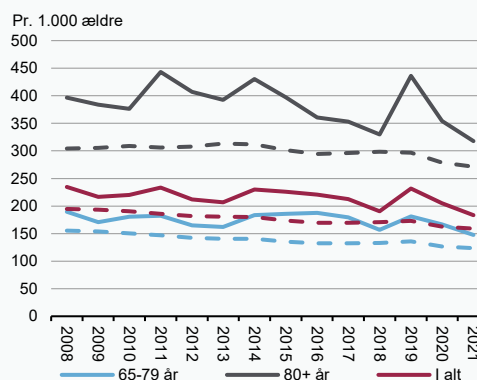

**Figur 5**

**Andelen af de ældre indlagt på medicinske afdelinger, der er i kontakt med den praktiserende læge i ugerne op til og efter indlæggelse, 2021**

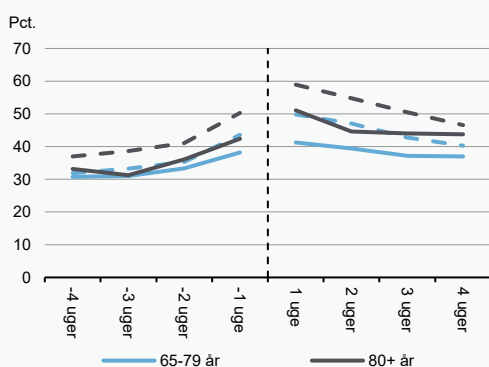

**Figur 6**

**Andelen af de ældre indlagt på medicinske afdelinger, der er i kontakt med den kommunale sygepleje i ugerne op til og efter indlæggelse, 2021**

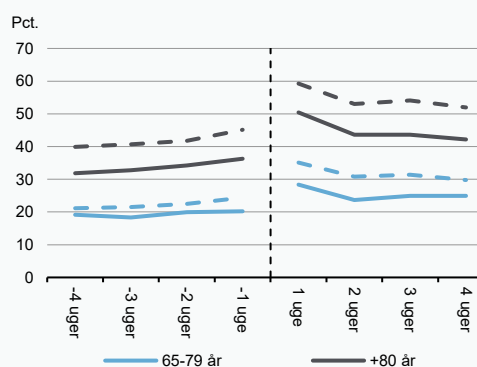

Anm.: De stiplede linjer viser niveauet på landsplan. Figur 6 er opgjort for personer, der ikke bor på plejehjem. Den lodrette linje er indlæggelsestidspunktet.  
Kilde: Danmarks Statistik, Sundhedsdatastyrelsen og egne beregninger.

**Figur 1**

**Antallet af indlæggelsesdage på medicinske afdelinger pr. 1.000 ældre, 2019 og 2021**

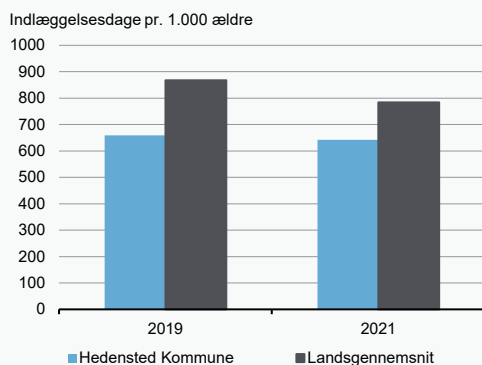

Kilde: Danmarks Statistik, Sundhedsdatastyrelsen og egne beregninger.

**Figur 2**

**Det faktiske og forventede antal indlæggelsesdage på medicinske afdelinger pr. 1.000 ældre, 2017-2021**

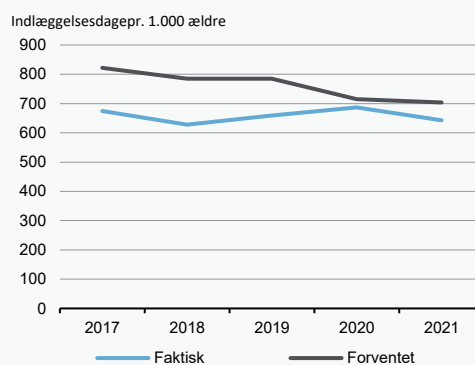

**Figur 3**

**Antallet af indlæggelsesdage på medicinske afdelinger pr. 1.000 ældre aldersfordelt, 2008-2021**

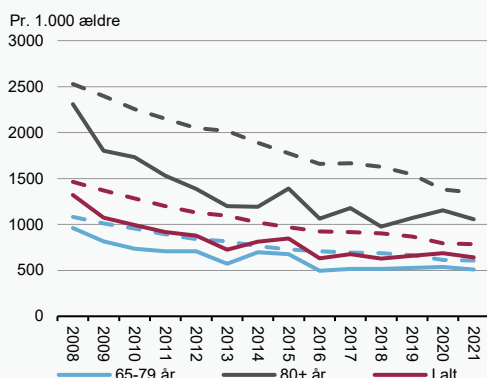

Anm.: De stiplede linjer viser niveauet på landsplan  
Kilde: Danmarks Statistik, Sundhedsdatastyrelsen og egne beregninger.

**Figur 4**

**Antallet af indlæggelser på medicinske afdelinger pr. 1.000 ældre aldersfordelt, 2008-2021**

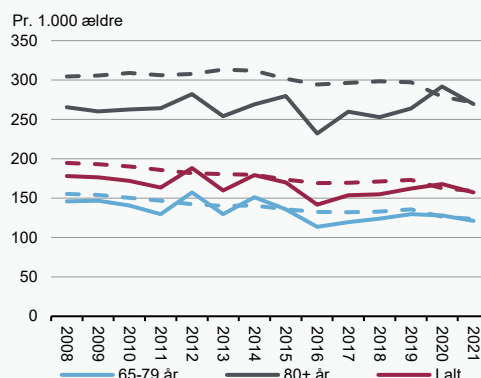

**Figur 5**

**Andelen af de ældre indlagt på medicinske afdelinger, der er i kontakt med den praktiserende læge i ugerne op til og efter indlæggelse, 2021**

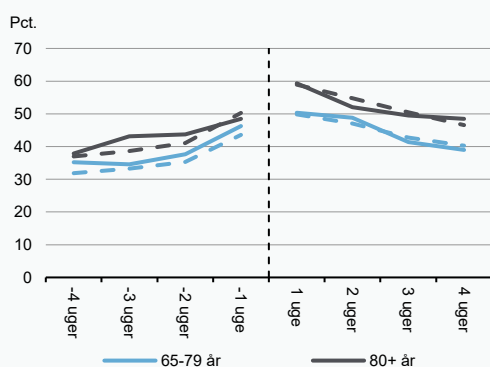

**Figur 6**

**Andelen af de ældre indlagt på medicinske afdelinger, der er i kontakt med den kommunale sygepleje i ugerne op til og efter indlæggelse, 2021**

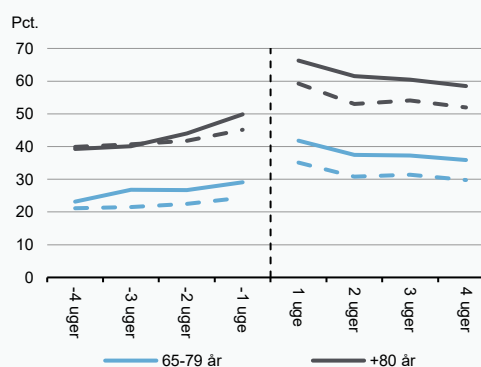

Anm.: De stiplede linjer viser niveauet på landsplan. Figur 6 er opgjort for personer, der ikke bor på plejehjem. Den lodrette linje er indlæggelsestidspunktet.  
Kilde: Danmarks Statistik, Sundhedsdatastyrelsen og egne beregninger.

**Figur 1**

**Antallet af indlæggelsesdage på medicinske afdelinger pr. 1.000 ældre, 2019 og 2021**

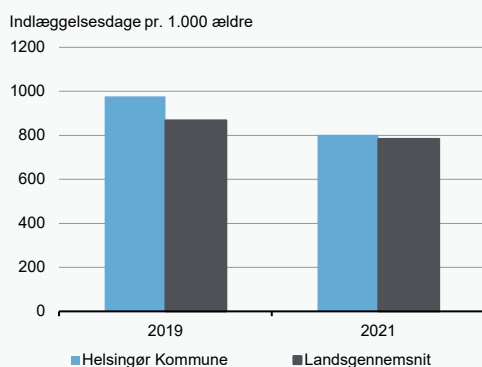

Kilde: Danmarks Statistik, Sundhedsdatastyrelsen og egne beregninger.

**Figur 2**

**Det faktiske og forventede antal indlæggelsesdage på medicinske afdelinger pr. 1.000 ældre, 2017-2021**

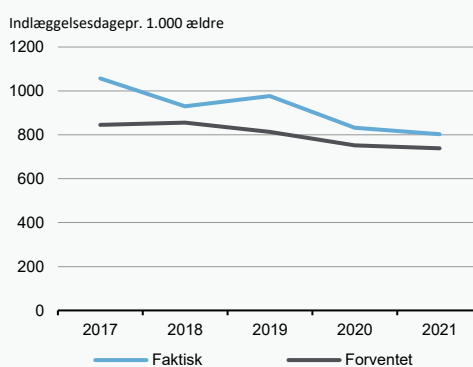

**Figur 3**

**Antallet af indlæggelsesdage på medicinske afdelinger pr. 1.000 ældre aldersfordelt, 2008-2021**

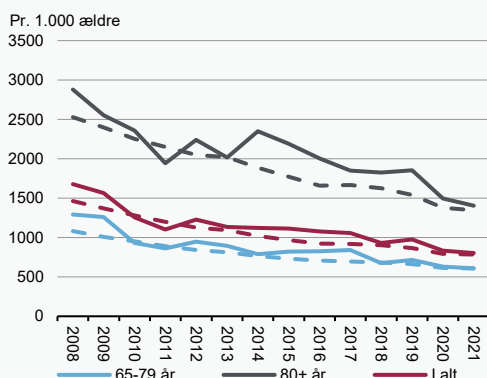

Anm.: De stiplede linjer viser niveauet på landsplan

Kilde: Danmarks Statistik, Sundhedsdatastyrelsen og egne beregninger.

**Figur 4**

**Antallet af indlæggelser på medicinske afdelinger pr. 1.000 ældre aldersfordelt, 2008-2021**

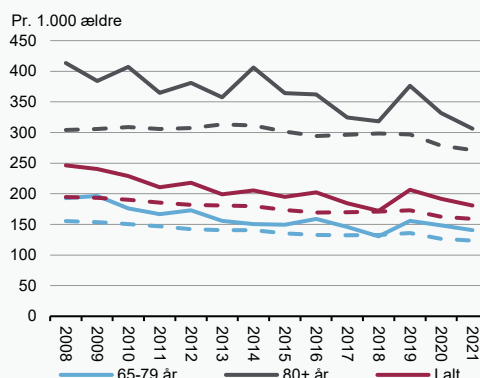

**Figur 5**

**Andelen af de ældre indlagt på medicinske afdelinger, der er i kontakt med den praktiserende læge i ugerne op til og efter indlæggelse, 2021**

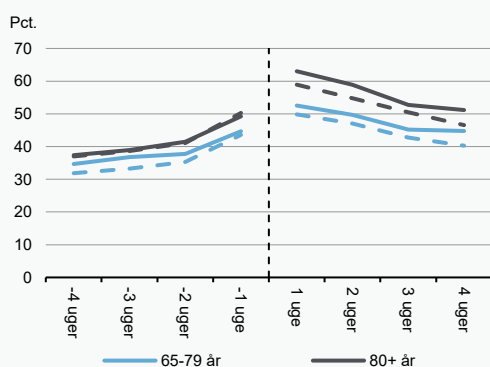

**Figur 6**

**Andelen af de ældre indlagt på medicinske afdelinger, der er i kontakt med den kommunale sygepleje i ugerne op til og efter indlæggelse, 2021**

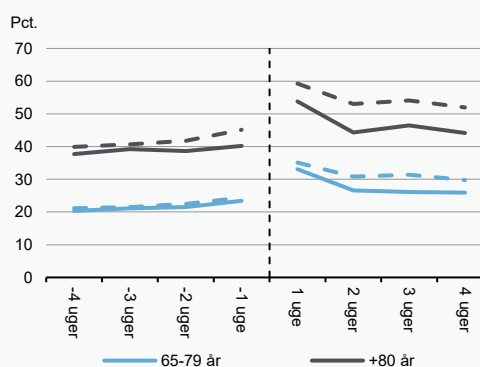

Anm.: De stiplede linjer viser niveauet på landsplan. Figur 6 er opgjort for personer, der ikke bor på plejehjem. Den lodrette linje er indlæggelsestidspunktet.

Kilde: Danmarks Statistik, Sundhedsdatastyrelsen og egne beregninger.

**Figur 1**

**Antallet af indlæggelsesdage på medicinske afdelinger pr. 1.000 ældre, 2019 og 2021**

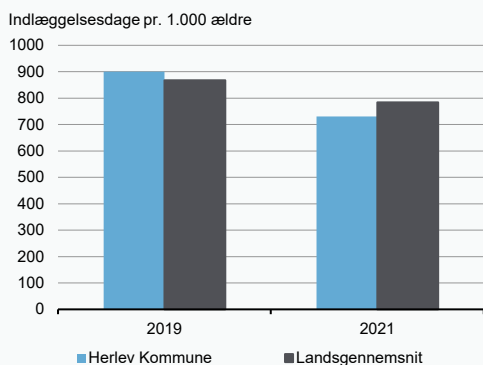

Kilde: Danmarks Statistik, Sundhedsdatastyrelsen og egne beregninger.

**Figur 2**

**Det faktiske og forventede antal indlæggelsesdage på medicinske afdelinger pr. 1.000 ældre, 2017-2021**

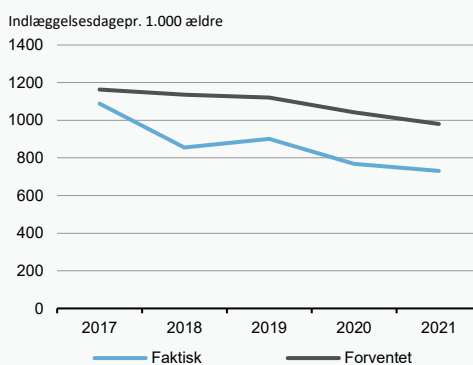

**Figur 3**

**Antallet af indlæggelsesdage på medicinske afdelinger pr. 1.000 ældre aldersfordelt, 2008-2021**

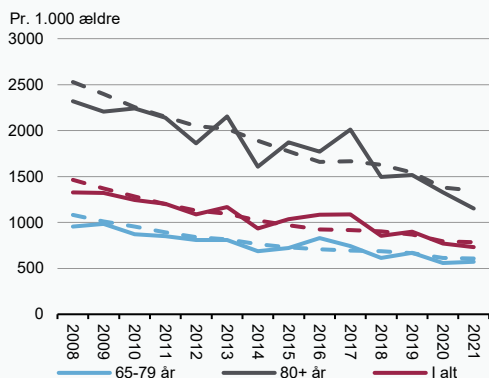

Anm.: De stiplede linjer viser niveauet på landsplan

Kilde: Danmarks Statistik, Sundhedsdatastyrelsen og egne beregninger.

**Figur 4**

**Antallet af indlæggelser på medicinske afdelinger pr. 1.000 ældre aldersfordelt, 2008-2021**

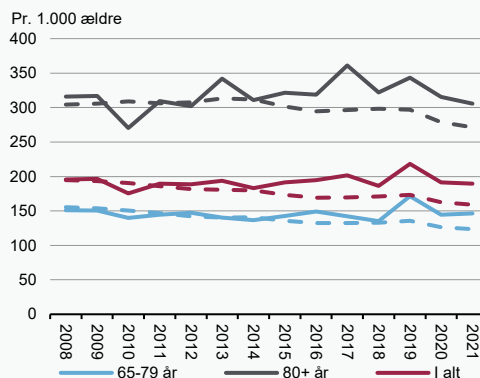

**Figur 5**

**Andelen af de ældre indlagt på medicinske afdelinger, der er i kontakt med den praktiserende læge i ugerne op til og efter indlæggelse, 2021**

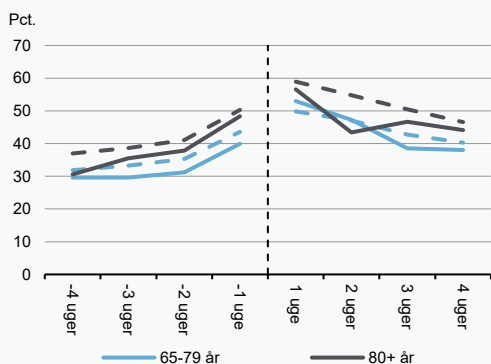

**Figur 6**

**Andelen af de ældre indlagt på medicinske afdelinger, der er i kontakt med den kommunale sygepleje i ugerne op til og efter indlæggelse, 2021**

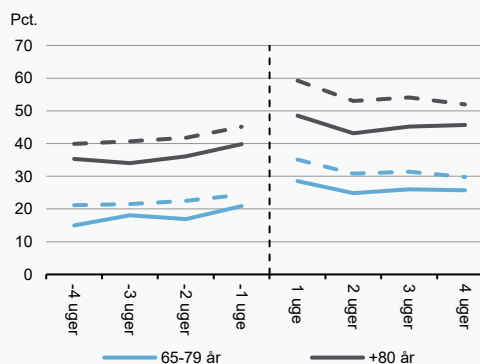

Anm.: De stiplede linjer viser niveauet på landsplan. Figur 6 er opgjort for personer, der ikke bor på plejehjem. Den lodrette linje er indlæggelsestidspunktet.

Kilde: Danmarks Statistik, Sundhedsdatastyrelsen og egne beregninger.

**Figur 1**

**Antallet af indlæggelsesdage på medicinske afdelinger pr. 1.000 ældre, 2019 og 2021**

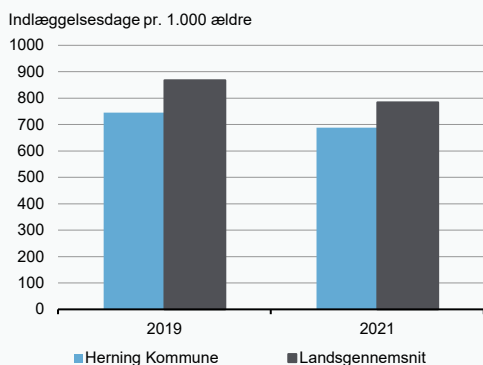

Kilde: Danmarks Statistik, Sundhedsdatastyrelsen og egne beregninger.

**Figur 2**

**Det faktiske og forventede antal indlæggelsesdage på medicinske afdelinger pr. 1.000 ældre, 2017-2021**

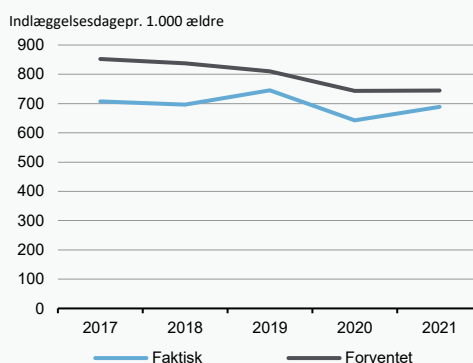

**Figur 3**

**Antallet af indlæggelsesdage på medicinske afdelinger pr. 1.000 ældre aldersfordelt, 2008-2021**

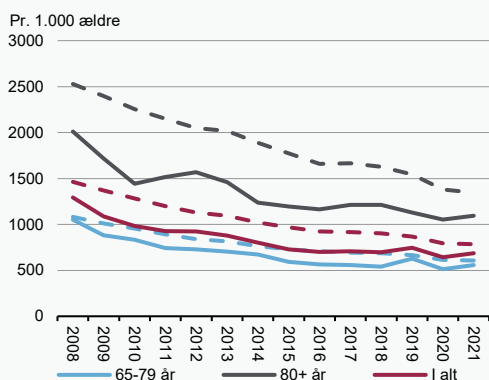

Anm.: De stiplede linjer viser niveauet på landsplan

Kilde: Danmarks Statistik, Sundhedsdatastyrelsen og egne beregninger.

**Figur 4**

**Antallet af indlæggelser på medicinske afdelinger pr. 1.000 ældre aldersfordelt, 2008-2021**

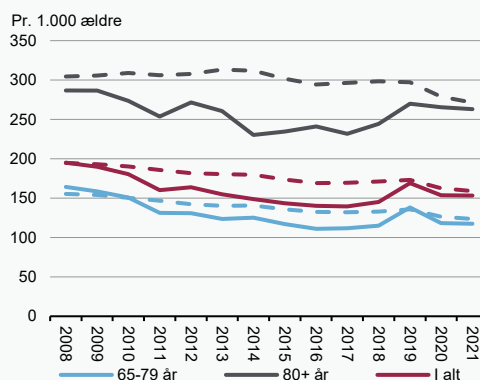

**Figur 5**

**Andelen af de ældre indlagt på medicinske afdelinger, der er i kontakt med den praktiserende læge i ugerne op til og efter indlæggelse, 2021**

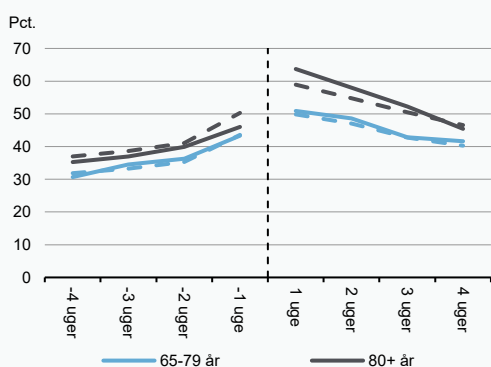

**Figur 6**

**Andelen af de ældre indlagt på medicinske afdelinger, der er i kontakt med den kommunale sygepleje i ugerne op til og efter indlæggelse, 2021**

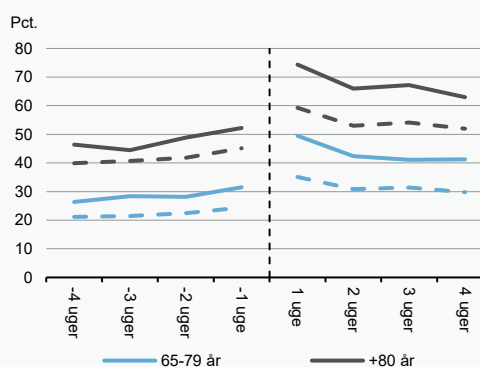

Anm.: De stiplede linjer viser niveauet på landsplan. Figur 6 er opgjort for personer, der ikke bor på plejehjem. Den lodrette linje er indlæggelsestidspunktet.

Kilde: Danmarks Statistik, Sundhedsdatastyrelsen og egne beregninger.

**Figur 1**

**Antallet af indlæggelsesdage på medicinske afdelinger pr. 1.000 ældre, 2019 og 2021**

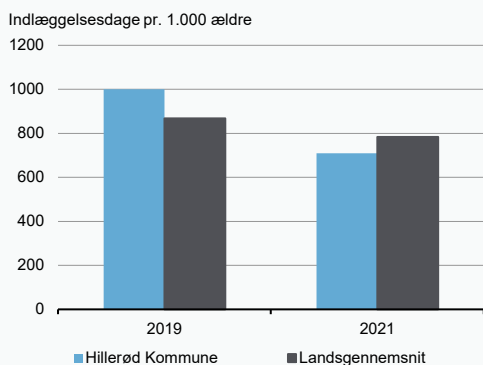

Kilde: Danmarks Statistik, Sundhedsdatastyrelsen og egne beregninger.

**Figur 2**

**Det faktiske og forventede antal indlæggelsesdage på medicinske afdelinger pr. 1.000 ældre, 2017-2021**

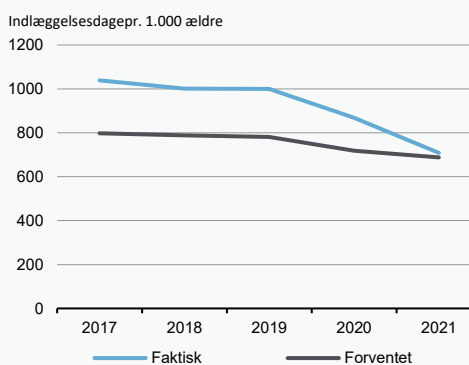

**Figur 3**

**Antallet af indlæggelsesdage på medicinske afdelinger pr. 1.000 ældre aldersfordelt, 2008-2021**

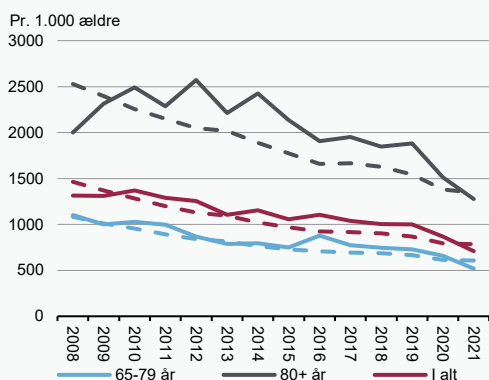

Anm.: De stiplede linjer viser niveauet på landsplan

Kilde: Danmarks Statistik, Sundhedsdatastyrelsen og egne beregninger.

**Figur 4**

**Antallet af indlæggelser på medicinske afdelinger pr. 1.000 ældre aldersfordelt, 2008-2021**

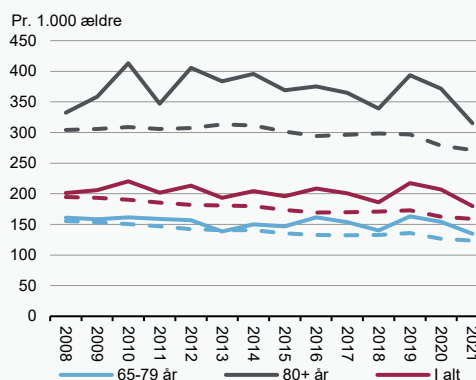

**Figur 5**

**Andelen af de ældre indlagt på medicinske afdelinger, der er i kontakt med den praktiserende læge i ugerne op til og efter indlæggelse, 2021**

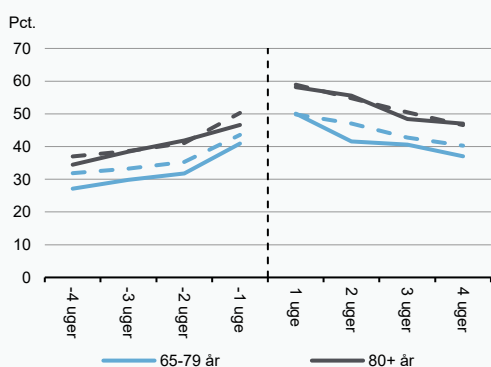

**Figur 6**

**Andelen af de ældre indlagt på medicinske afdelinger, der er i kontakt med den kommunale sygepleje i ugerne op til og efter indlæggelse, 2021**

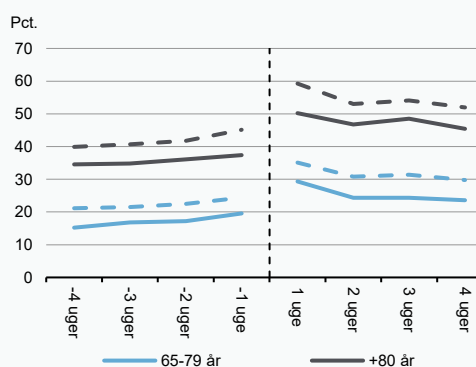

Anm.: De stiplede linjer viser niveauet på landsplan. Figur 6 er opgjort for personer, der ikke bor på plejehjem. Den lodrette linje er indlæggelsestidspunktet.

Kilde: Danmarks Statistik, Sundhedsdatastyrelsen og egne beregninger.



**Figur 1**

**Antallet af indlæggelsesdage på medicinske afdelinger pr. 1.000 ældre, 2019 og 2021**

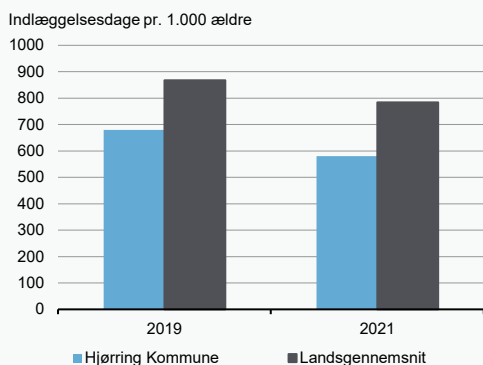

Kilde: Danmarks Statistik, Sundhedsdatastyrelsen og egne beregninger.

**Figur 2**

**Det faktiske og forventede antal indlæggelsesdage på medicinske afdelinger pr. 1.000 ældre, 2017-2021**

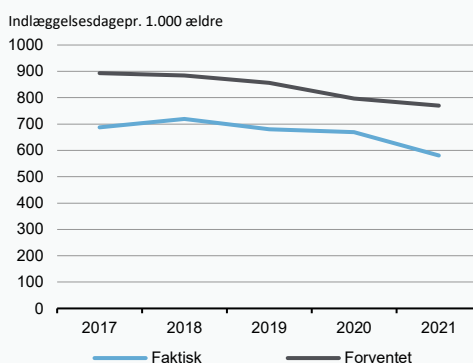

**Figur 3**

**Antallet af indlæggelsesdage på medicinske afdelinger pr. 1.000 ældre aldersfordelt, 2008-2021**

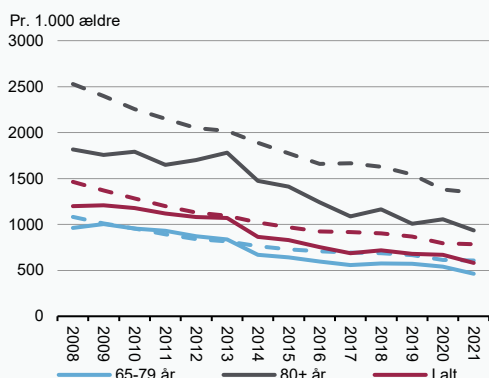

Anm.: De stiplede linjer viser niveauet på landsplan  
Kilde: Danmarks Statistik, Sundhedsdatastyrelsen og egne beregninger.

**Figur 4**

**Antallet af indlæggelser på medicinske afdelinger pr. 1.000 ældre aldersfordelt, 2008-2021**

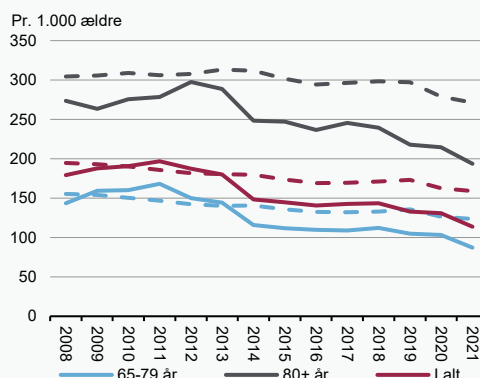

**Figur 5**

**Andelen af de ældre indlagt på medicinske afdelinger, der er i kontakt med den praktiserende læge i ugerne op til og efter indlæggelse, 2021**

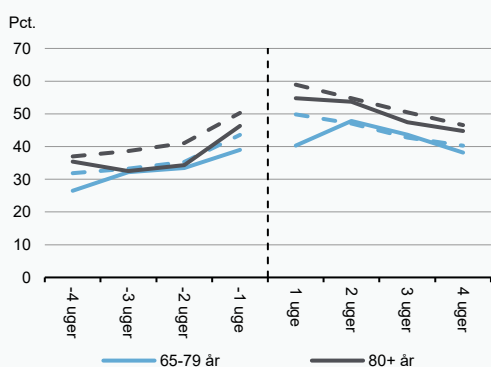

**Figur 6**

**Andelen af de ældre indlagt på medicinske afdelinger, der er i kontakt med den kommunale sygepleje i ugerne op til og efter indlæggelse, 2021**

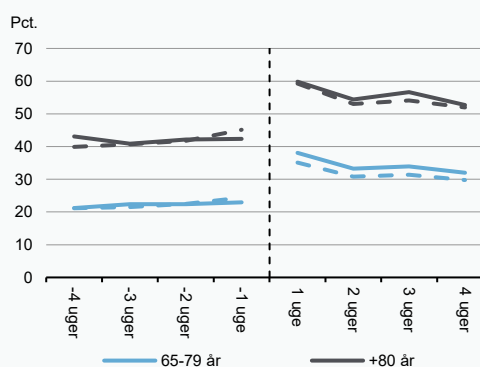

Anm.: De stiplede linjer viser niveauet på landsplan. Figur 6 er opgjort for personer, der ikke bor på plejehjem. Den lodrette linje er indlæggelsestidspunktet.  
Kilde: Danmarks Statistik, Sundhedsdatastyrelsen og egne beregninger.

**Figur 1**

**Antallet af indlæggelsesdage på medicinske afdelinger pr. 1.000 ældre, 2019 og 2021**

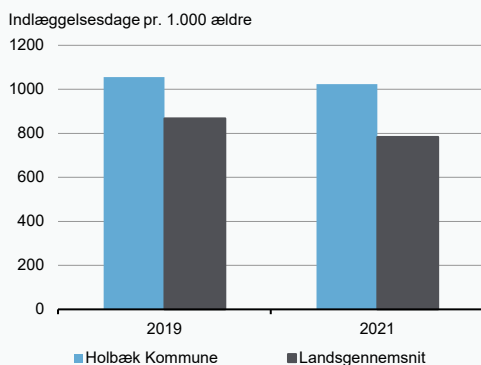

Kilde: Danmarks Statistik, Sundhedsdatastyrelsen og egne beregninger.

**Figur 2**

**Det faktiske og forventede antal indlæggelsesdage på medicinske afdelinger pr. 1.000 ældre, 2017-2021**

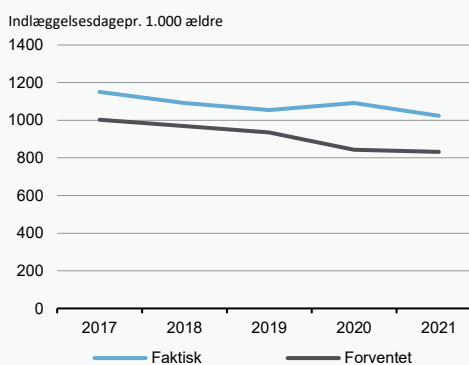

**Figur 3**

**Antallet af indlæggelsesdage på medicinske afdelinger pr. 1.000 ældre aldersfordelt, 2008-2021**

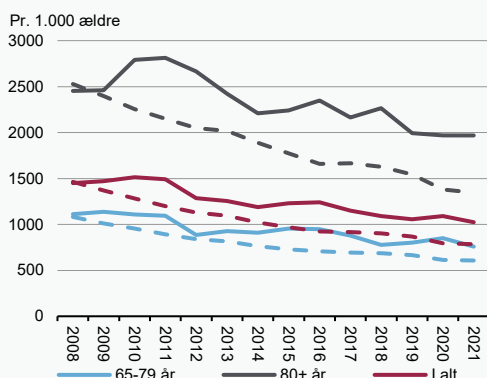

Anm.: De stiplede linjer viser niveauet på landsplan

Kilde: Danmarks Statistik, Sundhedsdatastyrelsen og egne beregninger.

**Figur 4**

**Antallet af indlæggelser på medicinske afdelinger pr. 1.000 ældre aldersfordelt, 2008-2021**

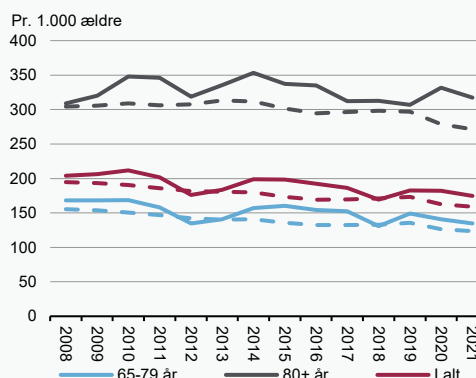

**Figur 5**

**Andelen af de ældre indlagt på medicinske afdelinger, der er i kontakt med den praktiserende læge i ugerne op til og efter indlæggelse, 2021**

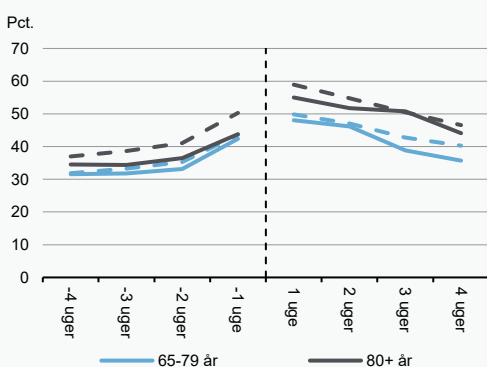

**Figur 6**

**Andelen af de ældre indlagt på medicinske afdelinger, der er i kontakt med den kommunale sygepleje i ugerne op til og efter indlæggelse, 2021**

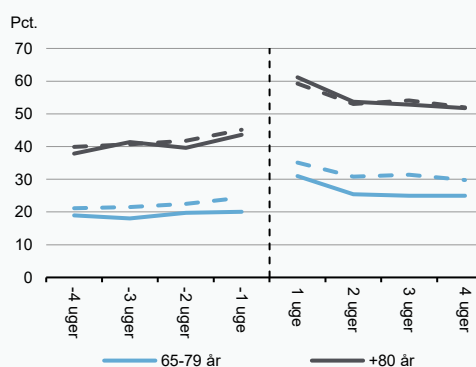

Anm.: De stiplede linjer viser niveauet på landsplan. Figur 6 er opgjort for personer, der ikke bor på plejehjem. Den lodrette linje er indlæggelsestidspunktet.

Kilde: Danmarks Statistik, Sundhedsdatastyrelsen og egne beregninger.

**Figur 1**

**Antallet af indlæggelsesdage på medicinske afdelinger pr. 1.000 ældre, 2019 og 2021**

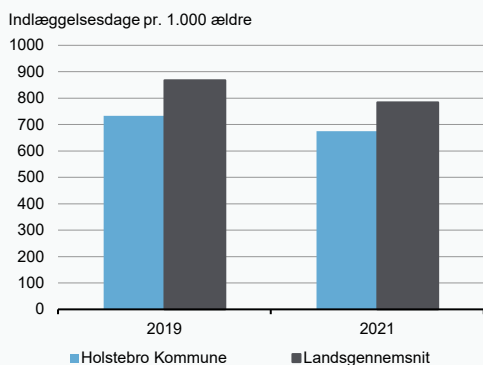

Kilde: Danmarks Statistik, Sundhedsdatastyrelsen og egne beregninger.

**Figur 2**

**Det faktiske og forventede antal indlæggelsesdage på medicinske afdelinger pr. 1.000 ældre, 2017-2021**

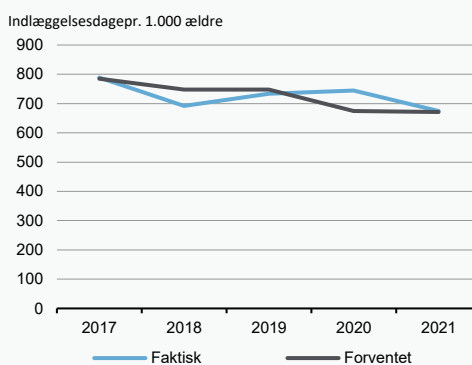

**Figur 3**

**Antallet af indlæggelsesdage på medicinske afdelinger pr. 1.000 ældre aldersfordelt, 2008-2021**

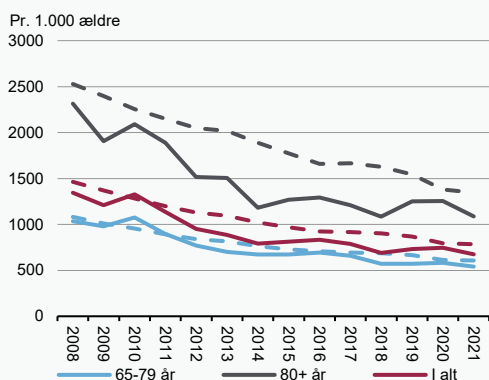

Anm.: De stiplede linjer viser niveauet på landsplan  
Kilde: Danmarks Statistik, Sundhedsdatastyrelsen og egne beregninger.

**Figur 4**

**Antallet af indlæggelser på medicinske afdelinger pr. 1.000 ældre aldersfordelt, 2008-2021**

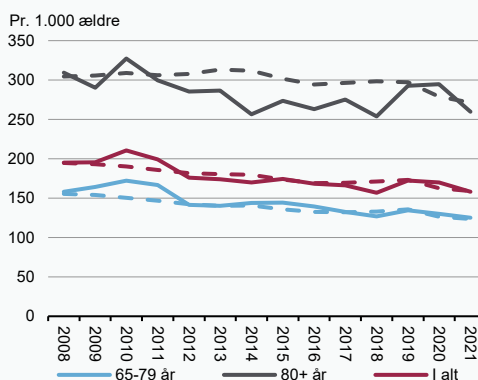

**Figur 5**

**Andelen af de ældre indlagt på medicinske afdelinger, der er i kontakt med den praktiserende læge i ugerne op til og efter indlæggelse, 2021**

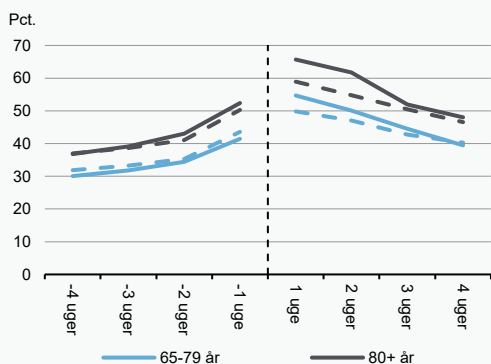

**Figur 6**

**Andelen af de ældre indlagt på medicinske afdelinger, der er i kontakt med den kommunale sygepleje i ugerne op til og efter indlæggelse, 2021**

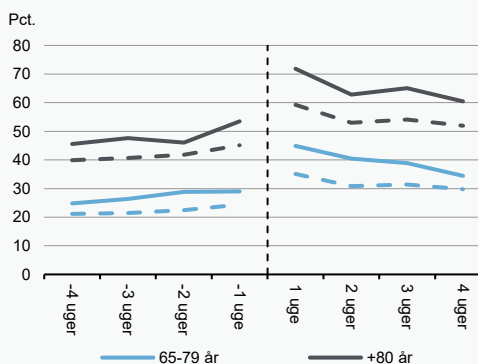

Anm.: De stiplede linjer viser niveauet på landsplan. Figur 6 er opgjort for personer, der ikke bor på plejehjem. Den lodrette linje er indlæggelsestidspunktet.  
Kilde: Danmarks Statistik, Sundhedsdatastyrelsen og egne beregninger.

**Figur 1**

**Antallet af indlæggelsesdage på medicinske afdelinger pr. 1.000 ældre, 2019 og 2021**

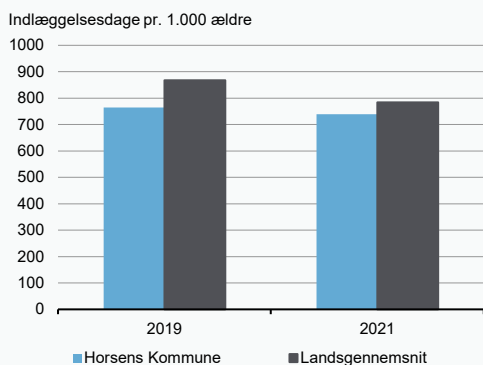

Kilde: Danmarks Statistik, Sundhedsdatastyrelsen og egne beregninger.

**Figur 2**

**Det faktiske og forventede antal indlæggelsesdage på medicinske afdelinger pr. 1.000 ældre, 2017-2021**

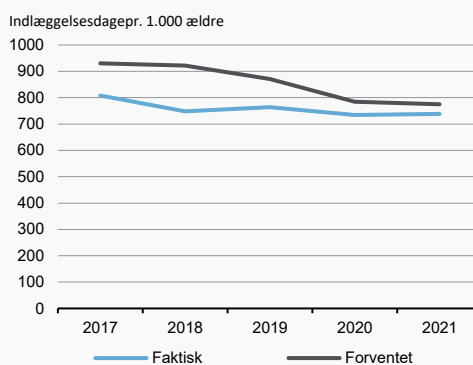

**Figur 3**

**Antallet af indlæggelsesdage på medicinske afdelinger pr. 1.000 ældre aldersfordelt, 2008-2021**

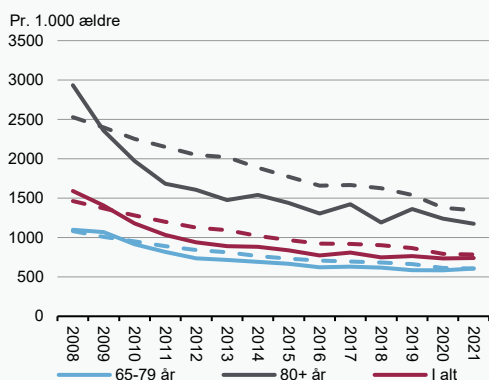

Anm.: De stiplede linjer viser niveauet på landsplan

Kilde: Danmarks Statistik, Sundhedsdatastyrelsen og egne beregninger.

**Figur 4**

**Antallet af indlæggelser på medicinske afdelinger pr. 1.000 ældre aldersfordelt, 2008-2021**

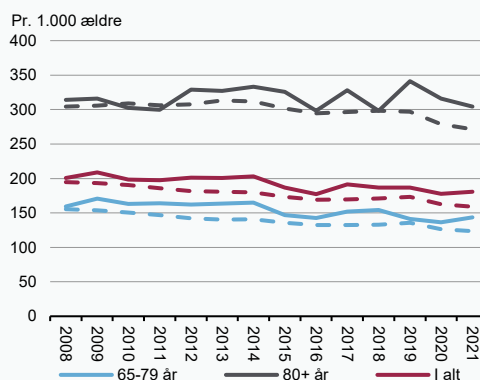

**Figur 5**

**Andelen af de ældre indlagt på medicinske afdelinger, der er i kontakt med den praktiserende læge i ugerne op til og efter indlæggelse, 2021**

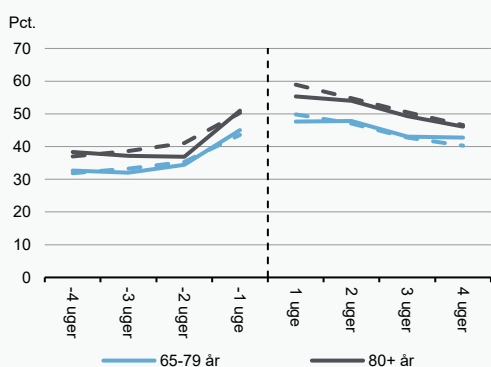

**Figur 6**

**Andelen af de ældre indlagt på medicinske afdelinger, der er i kontakt med den kommunale sygepleje i ugerne op til og efter indlæggelse, 2021**

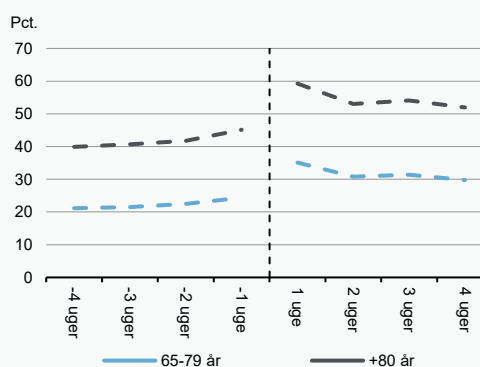

Anm.: De stiplede linjer viser niveauet på landsplan. Figur 6 er opgjort for personer, der ikke bor på plejehjem. Den lodrette linje er indlæggelsestidspunktet.

Kilde: Danmarks Statistik, Sundhedsdatastyrelsen og egne beregninger.

**Figur 1**

**Antallet af indlæggelsesdage på medicinske afdelinger pr. 1.000 ældre, 2019 og 2021**

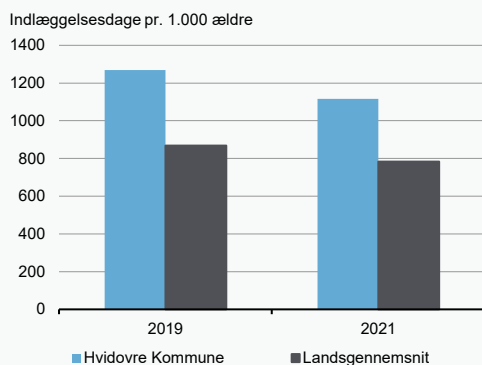

Kilde: Danmarks Statistik, Sundhedsdatastyrelsen og egne beregninger.

**Figur 2**

**Det faktiske og forventede antal indlæggelsesdage på medicinske afdelinger pr. 1.000 ældre, 2017-2021**

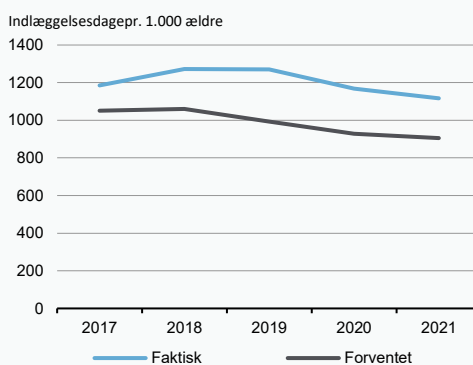

**Figur 3**

**Antallet af indlæggelsesdage på medicinske afdelinger pr. 1.000 ældre aldersfordelt, 2008-2021**

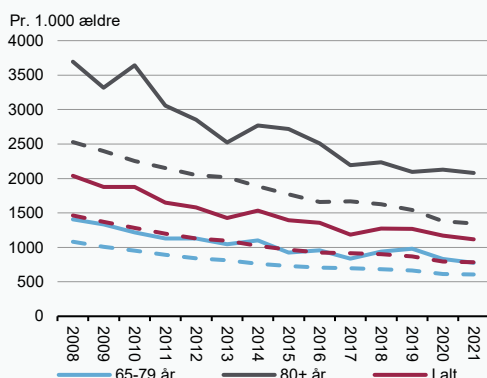

Anm.: De stiplede linjer viser niveauet på landsplan

Kilde: Danmarks Statistik, Sundhedsdatastyrelsen og egne beregninger.

**Figur 4**

**Antallet af indlæggelser på medicinske afdelinger pr. 1.000 ældre aldersfordelt, 2008-2021**

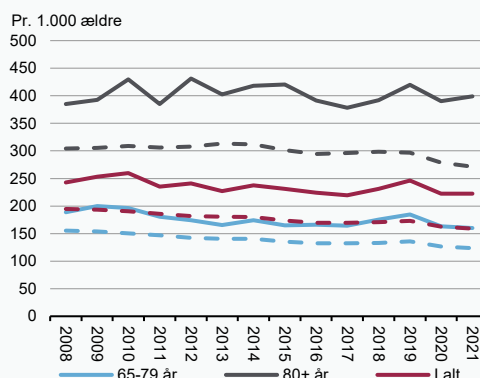

**Figur 5**

**Andelen af de ældre indlagt på medicinske afdelinger, der er i kontakt med den praktiserende læge i ugerne op til og efter indlæggelse, 2021**

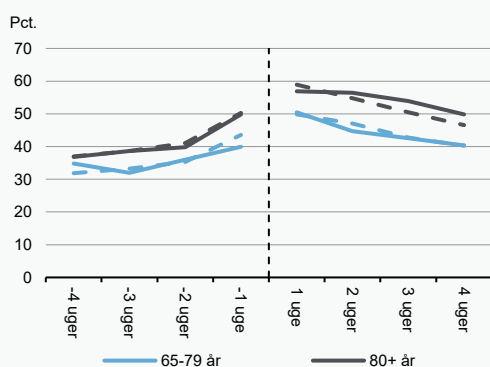

**Figur 6**

**Andelen af de ældre indlagt på medicinske afdelinger, der er i kontakt med den kommunale sygepleje i ugerne op til og efter indlæggelse, 2021**

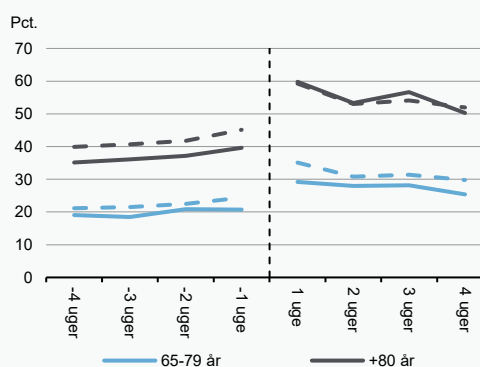

Anm.: De stiplede linjer viser niveauet på landsplan. Figur 6 er opgjort for personer, der ikke bor på plejehjem. Den lodrette linje er indlæggelsestidspunktet.

Kilde: Danmarks Statistik, Sundhedsdatastyrelsen og egne beregninger.

**Figur 1**

**Antallet af indlæggelsesdage på medicinske afdelinger pr. 1.000 ældre, 2019 og 2021**

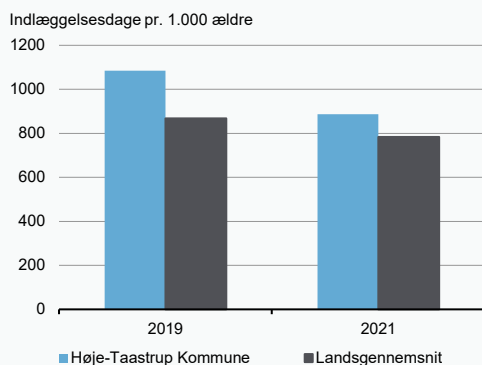

Kilde: Danmarks Statistik, Sundhedsdatastyrelsen og egne beregninger.

**Figur 2**

**Det faktiske og forventede antal indlæggelsesdage på medicinske afdelinger pr. 1.000 ældre, 2017-2021**

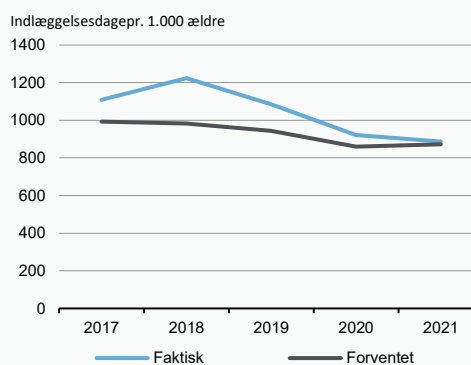

**Figur 3**

**Antallet af indlæggelsesdage på medicinske afdelinger pr. 1.000 ældre aldersfordelt, 2008-2021**

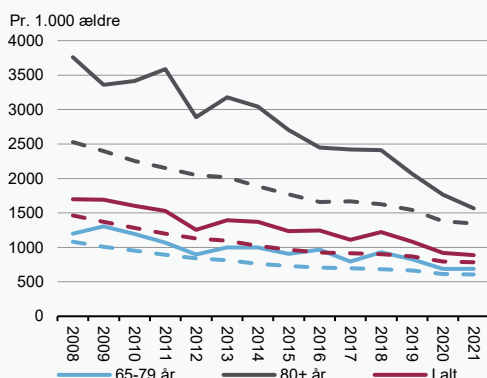

Anm.: De stiplede linjer viser niveauet på landsplan

Kilde: Danmarks Statistik, Sundhedsdatastyrelsen og egne beregninger.

**Figur 4**

**Antallet af indlæggelser på medicinske afdelinger pr. 1.000 ældre aldersfordelt, 2008-2021**

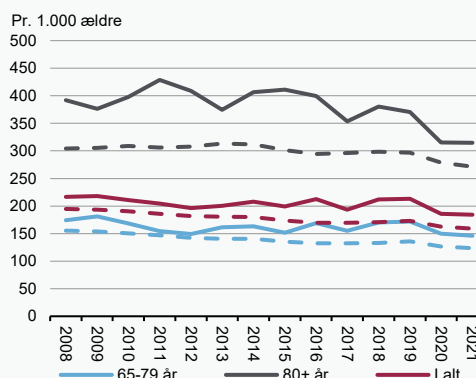

**Figur 5**

**Andelen af de ældre indlagt på medicinske afdelinger, der er i kontakt med den praktiserende læge i ugerne op til og efter indlæggelse, 2021**

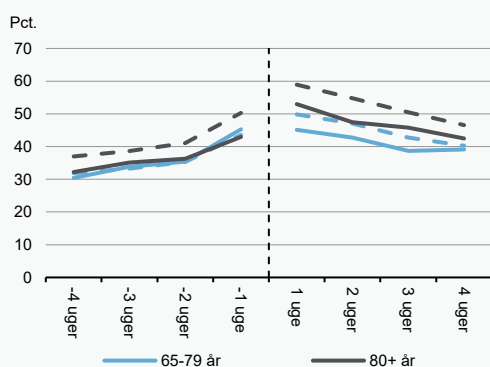

**Figur 6**

**Andelen af de ældre indlagt på medicinske afdelinger, der er i kontakt med den kommunale sygepleje i ugerne op til og efter indlæggelse, 2021**

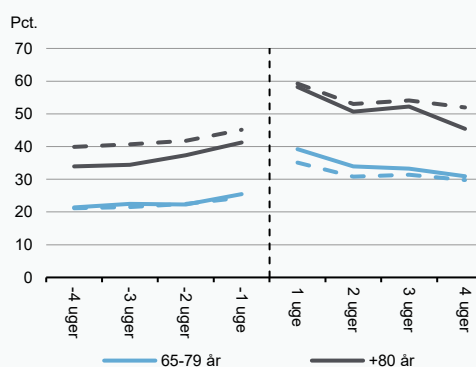

Anm.: De stiplede linjer viser niveauet på landsplan. Figur 6 er opgjort for personer, der ikke bor på plejehjem. Den lodrette linje er indlæggelsestidspunktet.

Kilde: Danmarks Statistik, Sundhedsdatastyrelsen og egne beregninger.

**Figur 1**

**Antallet af indlæggelsesdage på medicinske afdelinger pr. 1.000 ældre, 2019 og 2021**

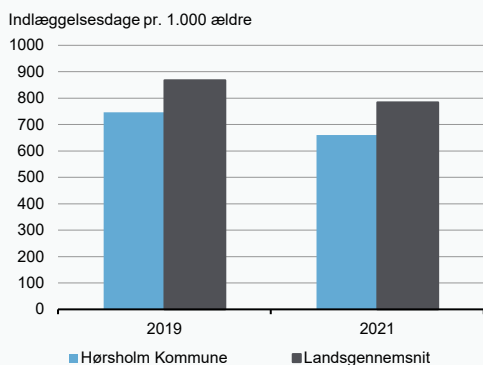

Kilde: Danmarks Statistik, Sundhedsdatastyrelsen og egne beregninger.

**Figur 2**

**Det faktiske og forventede antal indlæggelsesdage på medicinske afdelinger pr. 1.000 ældre, 2017-2021**

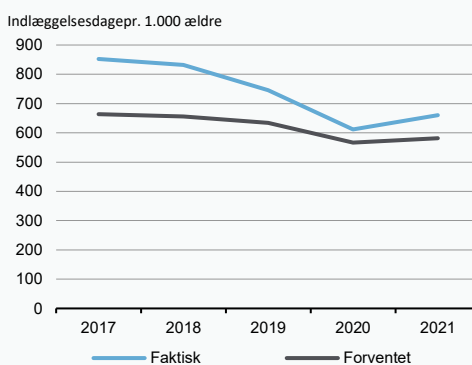

**Figur 3**

**Antallet af indlæggelsesdage på medicinske afdelinger pr. 1.000 ældre aldersfordelt, 2008-2021**

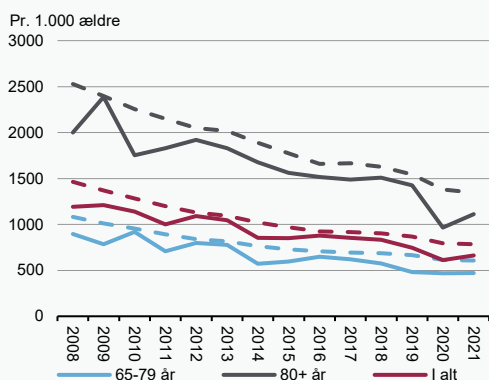

Anm.: De stiplede linjer viser niveauet på landsplan

Kilde: Danmarks Statistik, Sundhedsdatastyrelsen og egne beregninger.

**Figur 4**

**Antallet af indlæggelser på medicinske afdelinger pr. 1.000 ældre aldersfordelt, 2008-2021**

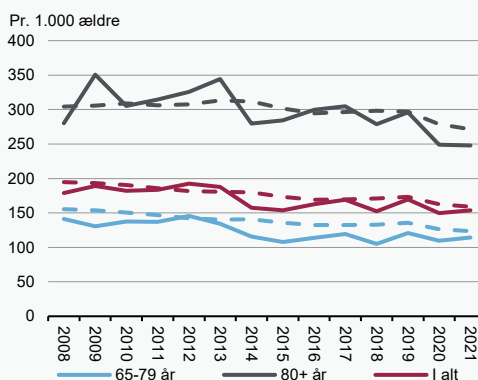

**Figur 5**

**Andelen af de ældre indlagt på medicinske afdelinger, der er i kontakt med den praktiserende læge i ugerne op til og efter indlæggelse, 2021**

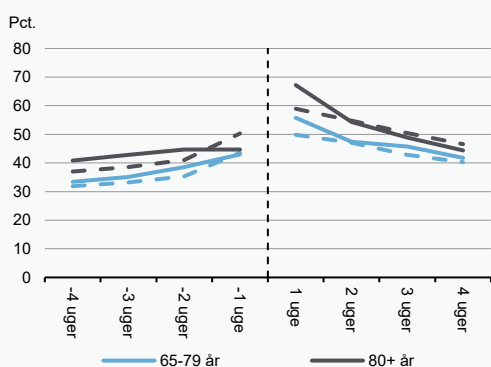

**Figur 6**

**Andelen af de ældre indlagt på medicinske afdelinger, der er i kontakt med den kommunale sygepleje i ugerne op til og efter indlæggelse, 2021**

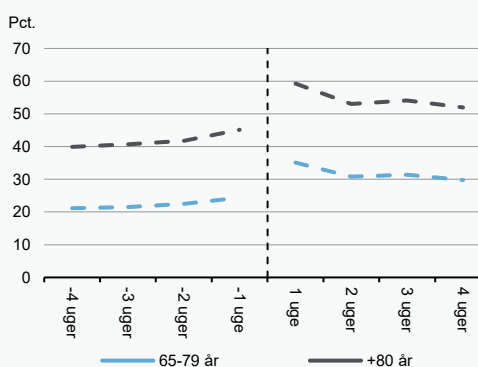

Anm.: De stiplede linjer viser niveauet på landsplan. Figur 6 er opgjort for personer, der ikke bor på plejehjem. Den lodrette linje er indlæggelsestidspunktet.

Kilde: Danmarks Statistik, Sundhedsdatastyrelsen og egne beregninger.

**Figur 1**

**Antallet af indlæggelsesdage på medicinske afdelinger pr. 1.000 ældre, 2019 og 2021**

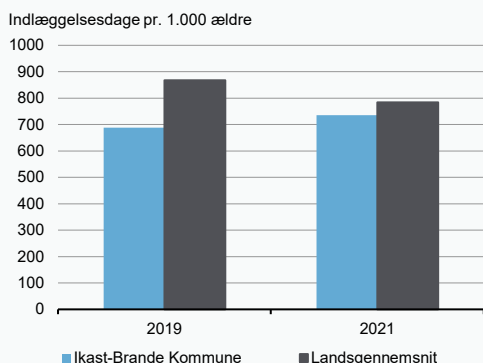

Kilde: Danmarks Statistik, Sundhedsdatastyrelsen og egne beregninger.

**Figur 2**

**Det faktiske og forventede antal indlæggelsesdage på medicinske afdelinger pr. 1.000 ældre, 2017-2021**

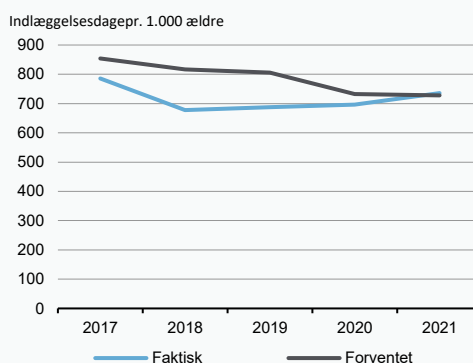

**Figur 3**

**Antallet af indlæggelsesdage på medicinske afdelinger pr. 1.000 ældre aldersfordelt, 2008-2021**

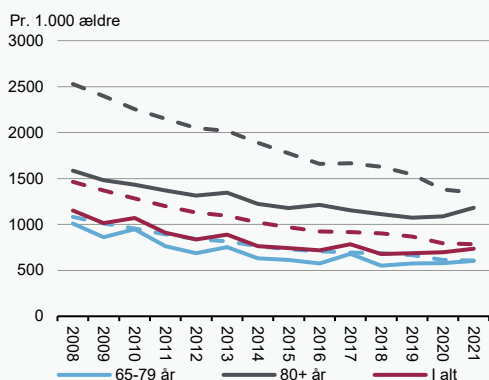

Anm.: De stiplede linjer viser niveauet på landsplan  
Kilde: Danmarks Statistik, Sundhedsdatastyrelsen og egne beregninger.

**Figur 4**

**Antallet af indlæggelser på medicinske afdelinger pr. 1.000 ældre aldersfordelt, 2008-2021**

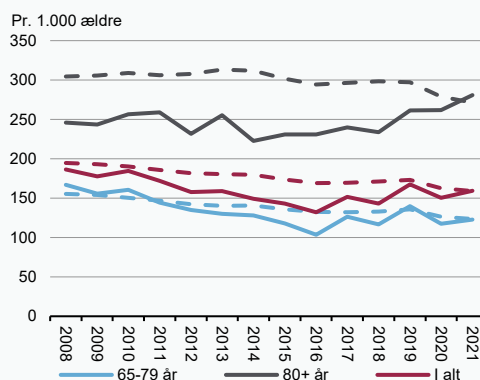

**Figur 5**

**Andelen af de ældre indlagt på medicinske afdelinger, der er i kontakt med den praktiserende læge i ugerne op til og efter indlæggelse, 2021**

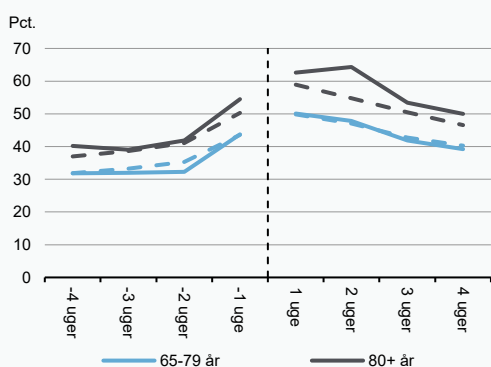

**Figur 6**

**Andelen af de ældre indlagt på medicinske afdelinger, der er i kontakt med den kommunale sygepleje i ugerne op til og efter indlæggelse, 2021**

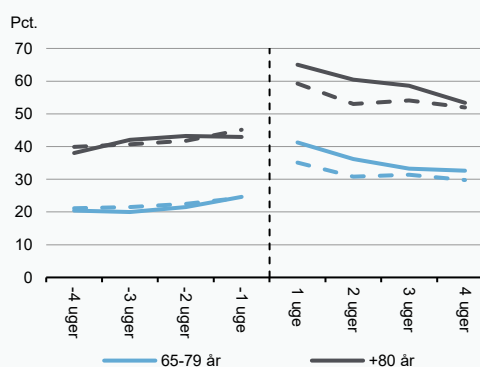

Anm.: De stiplede linjer viser niveauet på landsplan. Figur 6 er opgjort for personer, der ikke bor på plejehjem. Den lodrette linje er indlæggelsestidspunktet.  
Kilde: Danmarks Statistik, Sundhedsdatastyrelsen og egne beregninger.



**Figur 1**

**Antallet af indlæggelsesdage på medicinske afdelinger pr. 1.000 ældre, 2019 og 2021**

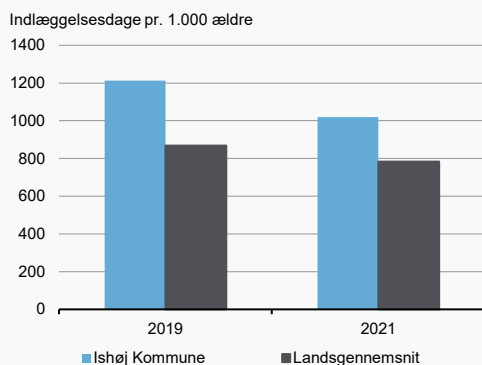

Kilde: Danmarks Statistik, Sundhedsdatastyrelsen og egne beregninger.

**Figur 2**

**Det faktiske og forventede antal indlæggelsesdage på medicinske afdelinger pr. 1.000 ældre, 2017-2021**

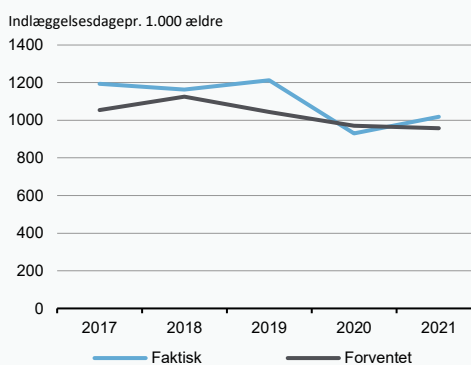

**Figur 3**

**Antallet af indlæggelsesdage på medicinske afdelinger pr. 1.000 ældre aldersfordelt, 2008-2021**

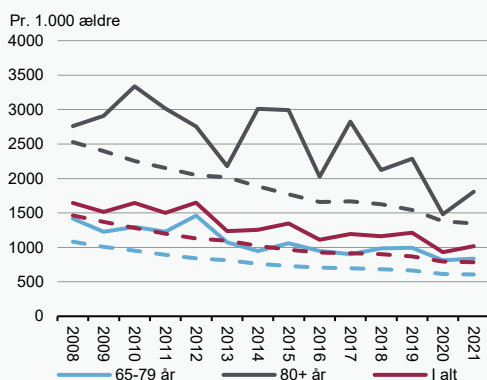

Anm.: De stiplede linjer viser niveauet på landsplan

Kilde: Danmarks Statistik, Sundhedsdatastyrelsen og egne beregninger.

**Figur 4**

**Antallet af indlæggelser på medicinske afdelinger pr. 1.000 ældre aldersfordelt, 2008-2021**

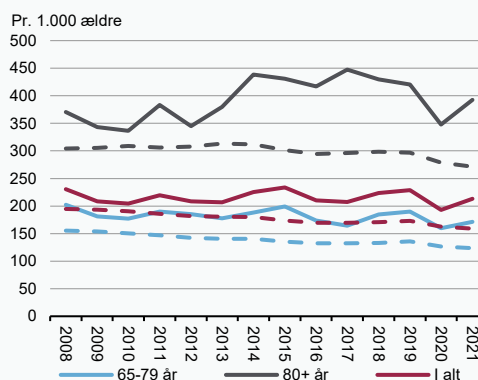

**Figur 5**

**Andelen af de ældre indlagt på medicinske afdelinger, der er i kontakt med den praktiserende læge i ugerne op til og efter indlæggelse, 2021**

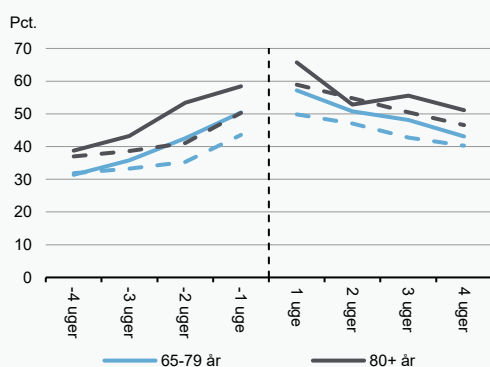

**Figur 6**

**Andelen af de ældre indlagt på medicinske afdelinger, der er i kontakt med den kommunale sygepleje i ugerne op til og efter indlæggelse, 2021**

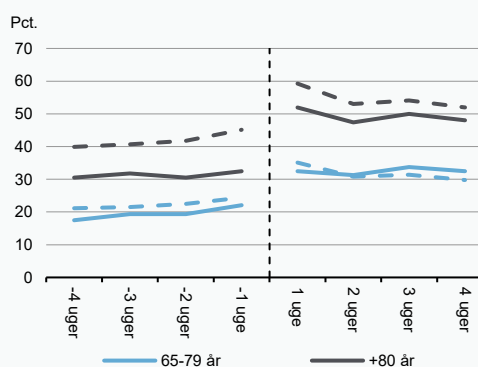

Anm.: De stiplede linjer viser niveauet på landsplan. Figur 6 er opgjort for personer, der ikke bor på plejehjem. Den lodrette linje er indlæggelsestidspunktet.

Kilde: Danmarks Statistik, Sundhedsdatastyrelsen og egne beregninger.

**Figur 1**

**Antallet af indlæggelsesdage på medicinske afdelinger pr. 1.000 ældre, 2019 og 2021**

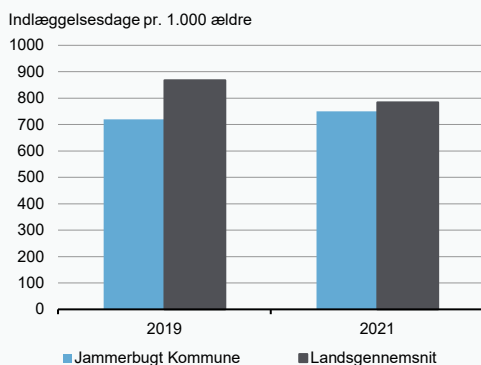

Kilde: Danmarks Statistik, Sundhedsdatastyrelsen og egne beregninger.

**Figur 2**

**Det faktiske og forventede antal indlæggelsesdage på medicinske afdelinger pr. 1.000 ældre, 2017-2021**

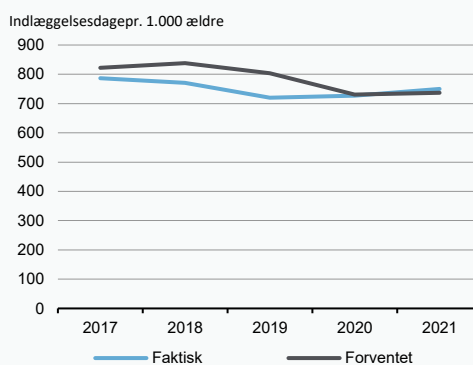

**Figur 3**

**Antallet af indlæggelsesdage på medicinske afdelinger pr. 1.000 ældre aldersfordelt, 2008-2021**

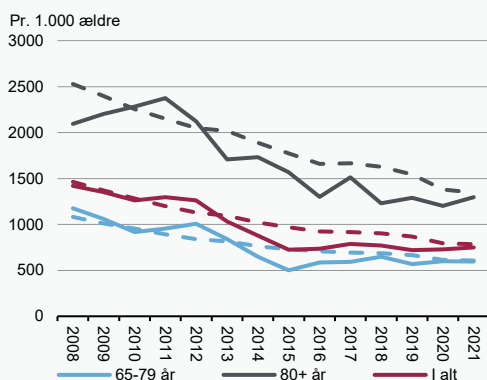

Anm.: De stiplede linjer viser niveauet på landsplan

Kilde: Danmarks Statistik, Sundhedsdatastyrelsen og egne beregninger.

**Figur 4**

**Antallet af indlæggelser på medicinske afdelinger pr. 1.000 ældre aldersfordelt, 2008-2021**

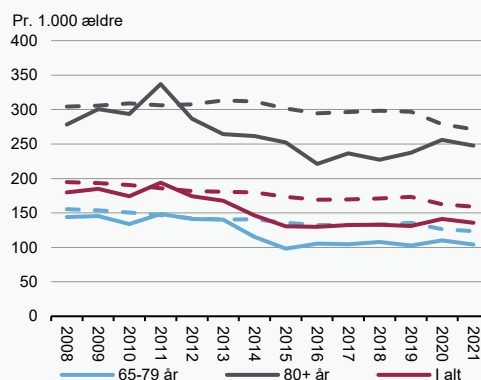

**Figur 5**

**Andelen af de ældre indlagt på medicinske afdelinger, der er i kontakt med den praktiserende læge i ugerne op til og efter indlæggelse, 2021**

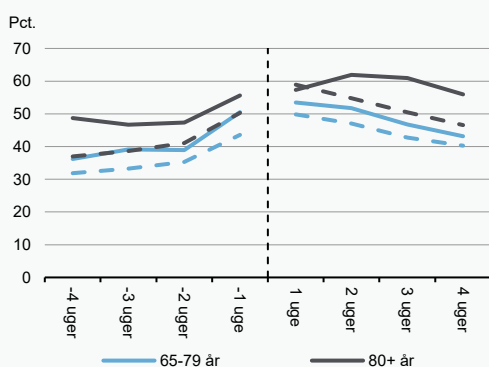

**Figur 6**

**Andelen af de ældre indlagt på medicinske afdelinger, der er i kontakt med den kommunale sygepleje i ugerne op til og efter indlæggelse, 2021**

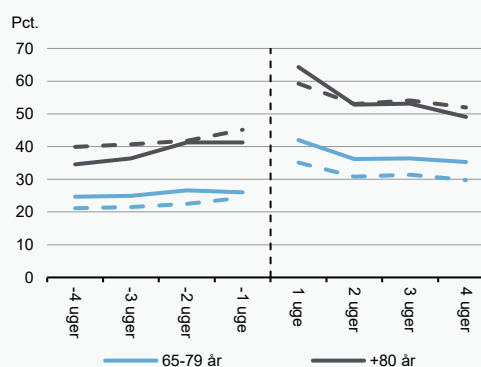

Anm.: De stiplede linjer viser niveauet på landsplan. Figur 6 er opgjort for personer, der ikke bor på plejehjem. Den lodrette linje er indlæggelsestidspunktet.

Kilde: Danmarks Statistik, Sundhedsdatastyrelsen og egne beregninger.

**Figur 1**

**Antallet af indlæggelsesdage på medicinske afdelinger pr. 1.000 ældre, 2019 og 2021**

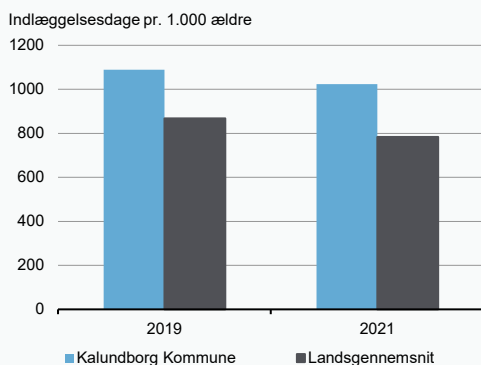

Kilde: Danmarks Statistik, Sundhedsdatastyrelsen og egne beregninger.

**Figur 2**

**Det faktiske og forventede antal indlæggelsesdage på medicinske afdelinger pr. 1.000 ældre, 2017-2021**

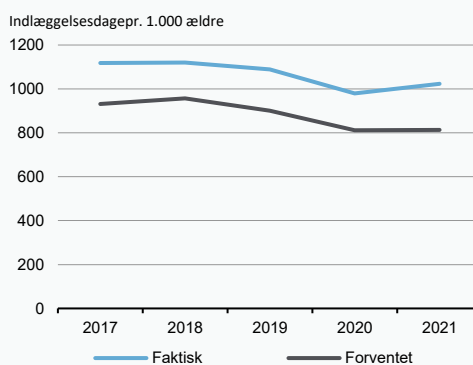

**Figur 3**

**Antallet af indlæggelsesdage på medicinske afdelinger pr. 1.000 ældre aldersfordelt, 2008-2021**

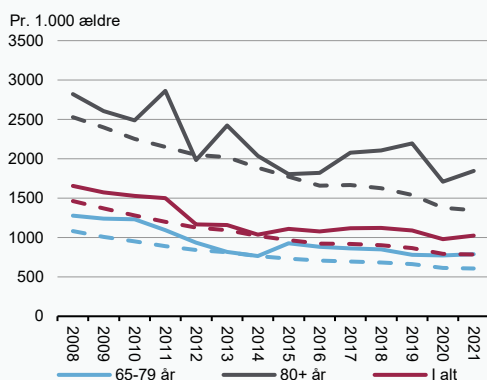

Anm.: De stiplede linjer viser niveauet på landsplan  
Kilde: Danmarks Statistik, Sundhedsdatastyrelsen og egne beregninger.

**Figur 4**

**Antallet af indlæggelser på medicinske afdelinger pr. 1.000 ældre aldersfordelt, 2008-2021**

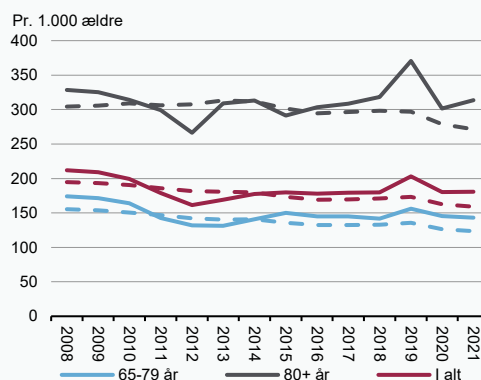

**Figur 5**

**Andelen af de ældre indlagt på medicinske afdelinger, der er i kontakt med den praktiserende læge i ugerne op til og efter indlæggelse, 2021**

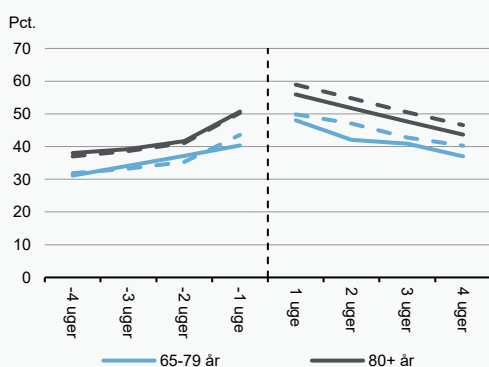

**Figur 6**

**Andelen af de ældre indlagt på medicinske afdelinger, der er i kontakt med den kommunale sygepleje i ugerne op til og efter indlæggelse, 2021**

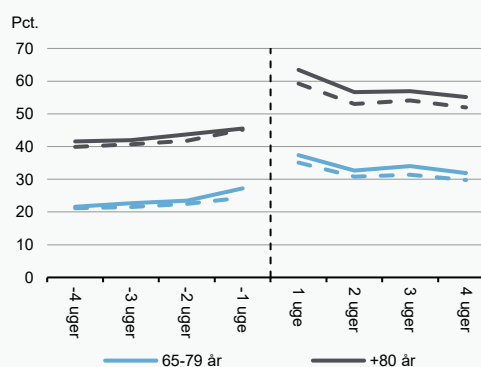

Anm.: De stiplede linjer viser niveauet på landsplan. Figur 6 er opgjort for personer, der ikke bor på plejehjem. Den lodrette linje er indlæggelsestidspunktet.  
Kilde: Danmarks Statistik, Sundhedsdatastyrelsen og egne beregninger.

**Figur 1**

**Antallet af indlæggelsesdage på medicinske afdelinger pr. 1.000 ældre, 2019 og 2021**

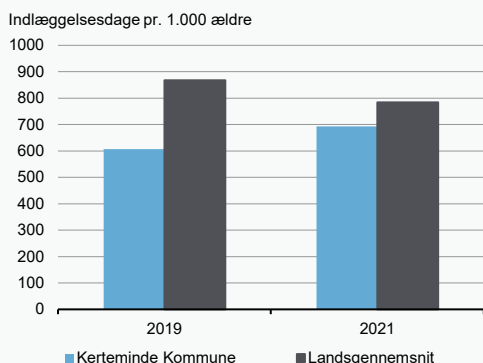

Kilde: Danmarks Statistik, Sundhedsdatastyrelsen og egne beregninger.

**Figur 2**

**Det faktiske og forventede antal indlæggelsesdage på medicinske afdelinger pr. 1.000 ældre, 2017-2021**

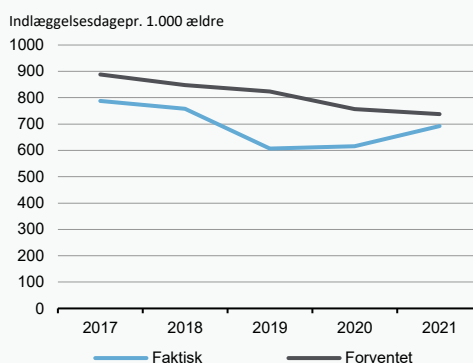

**Figur 3**

**Antallet af indlæggelsesdage på medicinske afdelinger pr. 1.000 ældre aldersfordelt, 2008-2021**

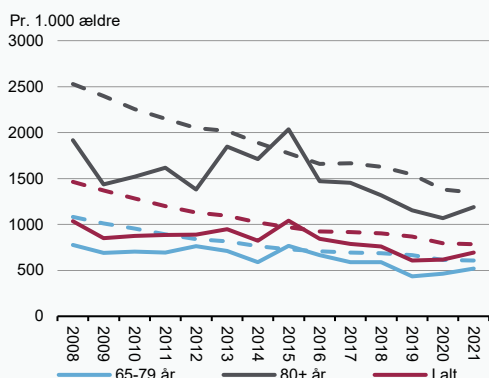

Anm.: De stiplede linjer viser niveauet på landsplan

Kilde: Danmarks Statistik, Sundhedsdatastyrelsen og egne beregninger.

**Figur 4**

**Antallet af indlæggelser på medicinske afdelinger pr. 1.000 ældre aldersfordelt, 2008-2021**

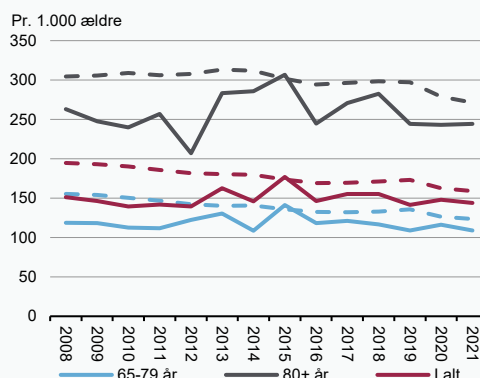

**Figur 5**

**Andelen af de ældre indlagt på medicinske afdelinger, der er i kontakt med den praktiserende læge i ugerne op til og efter indlæggelse, 2021**

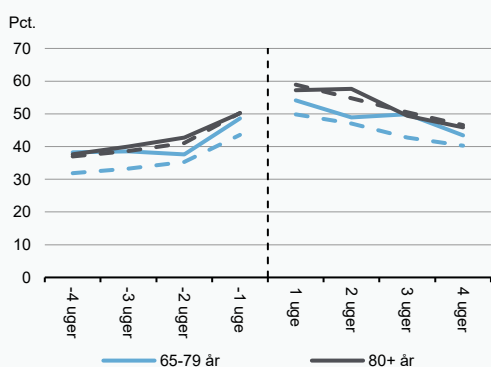

**Figur 6**

**Andelen af de ældre indlagt på medicinske afdelinger, der er i kontakt med den kommunale sygepleje i ugerne op til og efter indlæggelse, 2021**

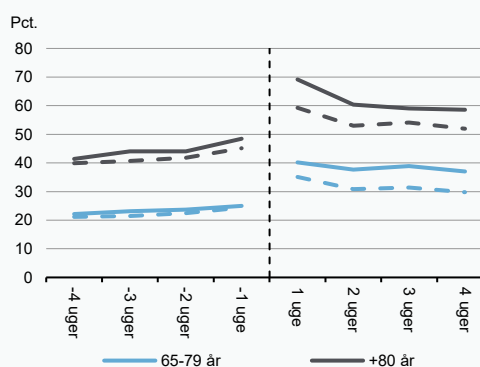

Anm.: De stiplede linjer viser niveauet på landsplan. Figur 6 er opgjort for personer, der ikke bor på plejehjem. Den lodrette linje er indlæggelsestidspunktet.

Kilde: Danmarks Statistik, Sundhedsdatastyrelsen og egne beregninger.

**Figur 1**

**Antallet af indlæggelsesdage på medicinske afdelinger pr. 1.000 ældre, 2019 og 2021**

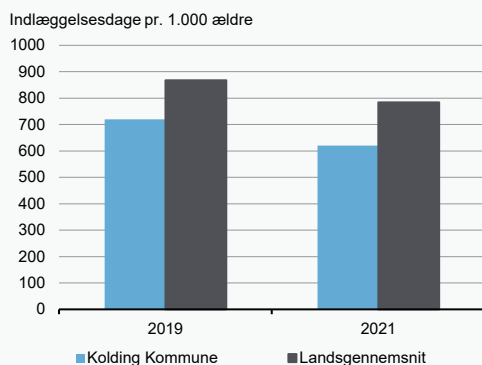

Kilde: Danmarks Statistik, Sundhedsdatastyrelsen og egne beregninger.

**Figur 2**

**Det faktiske og forventede antal indlæggelsesdage på medicinske afdelinger pr. 1.000 ældre, 2017-2021**

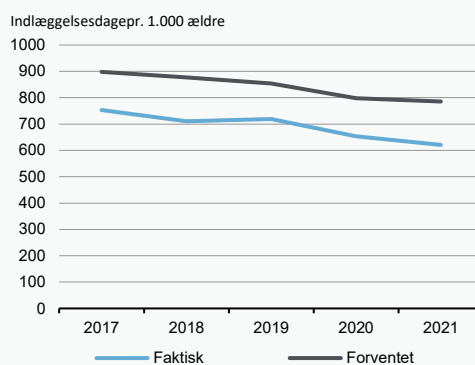

**Figur 3**

**Antallet af indlæggelsesdage på medicinske afdelinger pr. 1.000 ældre aldersfordelt, 2008-2021**

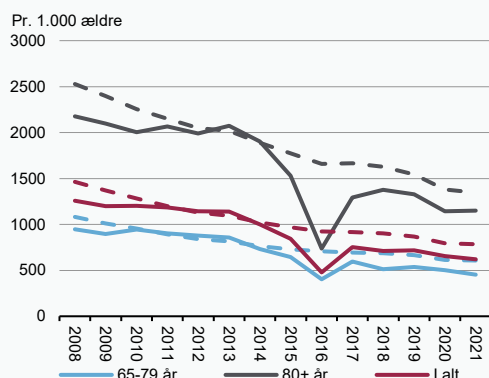

Anm.: De stiplede linjer viser niveauet på landsplan

Kilde: Danmarks Statistik, Sundhedsdatastyrelsen og egne beregninger.

**Figur 4**

**Antallet af indlæggelser på medicinske afdelinger pr. 1.000 ældre aldersfordelt, 2008-2021**

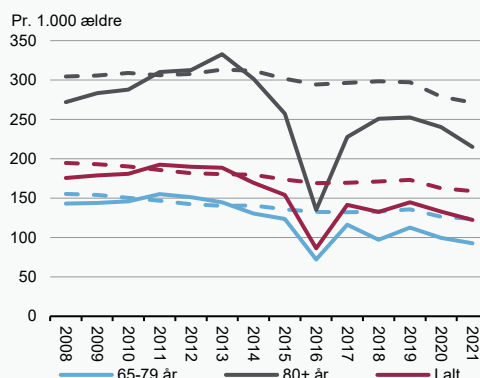

**Figur 5**

**Andelen af de ældre indlagt på medicinske afdelinger, der er i kontakt med den praktiserende læge i ugerne op til og efter indlæggelse, 2021**

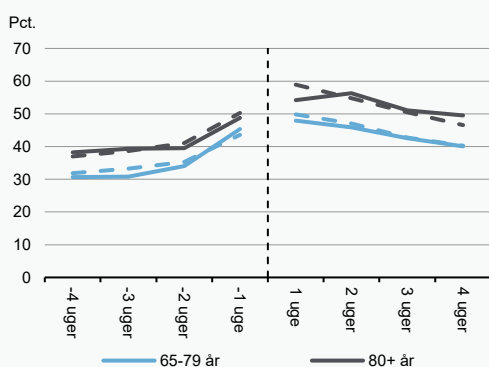

**Figur 6**

**Andelen af de ældre indlagt på medicinske afdelinger, der er i kontakt med den kommunale sygepleje i ugerne op til og efter indlæggelse, 2021**

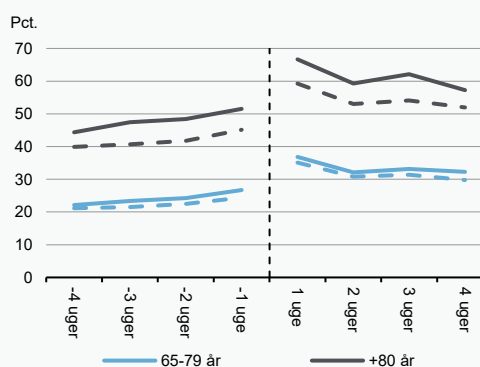

Anm.: De stiplede linjer viser niveauet på landsplan. Figur 6 er opgjort for personer, der ikke bor på plejehjem. Den lodrette linje er indlæggelsestidspunktet.

Kilde: Danmarks Statistik, Sundhedsdatastyrelsen og egne beregninger.

**Figur 1**

**Antallet af indlæggelsesdage på medicinske afdelinger pr. 1.000 ældre, 2019 og 2021**

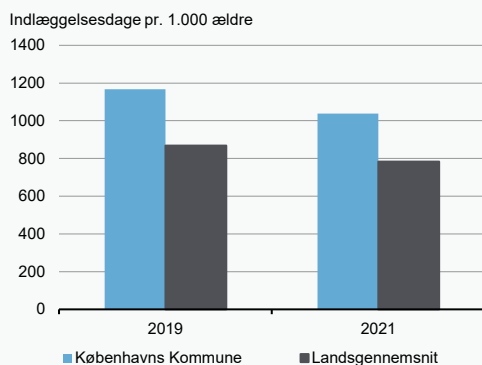

Kilde: Danmarks Statistik, Sundhedsdatastyrelsen og egne beregninger.

**Figur 2**

**Det faktiske og forventede antal indlæggelsesdage på medicinske afdelinger pr. 1.000 ældre, 2017-2021**

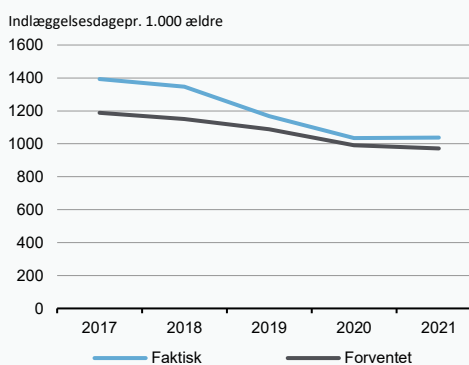

**Figur 3**

**Antallet af indlæggelsesdage på medicinske afdelinger pr. 1.000 ældre aldersfordelt, 2008-2021**

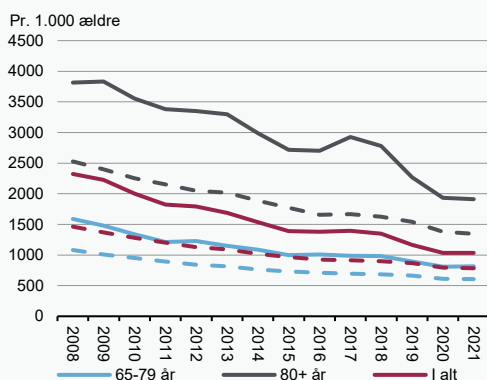

Anm.: De stiplede linjer viser niveauet på landsplan

Kilde: Danmarks Statistik, Sundhedsdatastyrelsen og egne beregninger.

**Figur 4**

**Antallet af indlæggelser på medicinske afdelinger pr. 1.000 ældre aldersfordelt, 2008-2021**

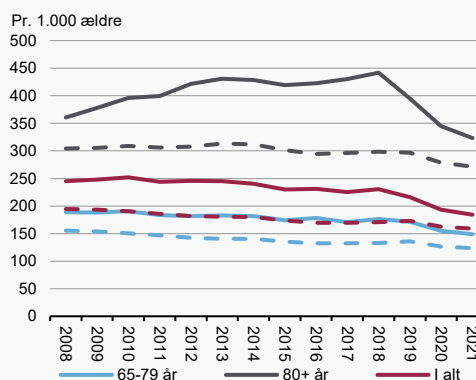

**Figur 5**

**Andelen af de ældre indlagt på medicinske afdelinger, der er i kontakt med den praktiserende læge i ugerne op til og efter indlæggelse, 2021**

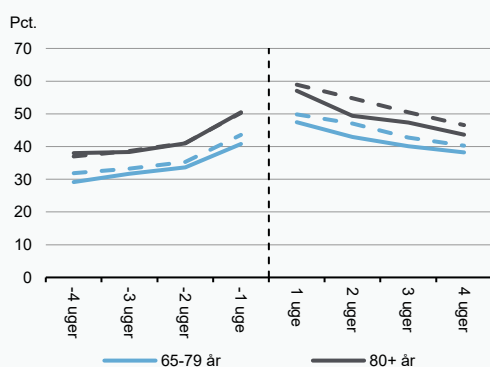

**Figur 6**

**Andelen af de ældre indlagt på medicinske afdelinger, der er i kontakt med den kommunale sygepleje i ugerne op til og efter indlæggelse, 2021**

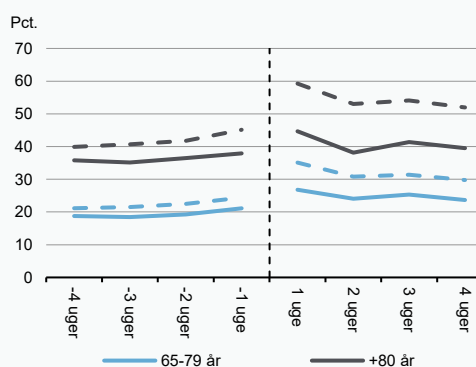

Anm.: De stiplede linjer viser niveauet på landsplan. Figur 6 er opgjort for personer, der ikke bor på plejehjem. Den lodrette linje er indlæggelsestidspunktet.

Kilde: Danmarks Statistik, Sundhedsdatastyrelsen og egne beregninger.

**Figur 1**

**Antallet af indlæggelsesdage på medicinske afdelinger pr. 1.000 ældre, 2019 og 2021**

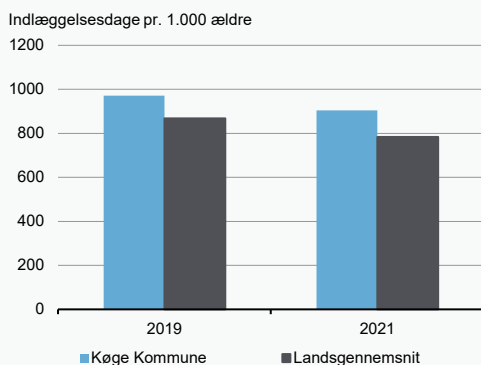

Kilde: Danmarks Statistik, Sundhedsdatastyrelsen og egne beregninger.

**Figur 2**

**Det faktiske og forventede antal indlæggelsesdage på medicinske afdelinger pr. 1.000 ældre, 2017-2021**

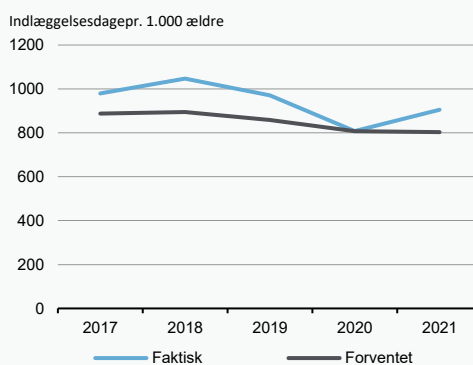

**Figur 3**

**Antallet af indlæggelsesdage på medicinske afdelinger pr. 1.000 ældre aldersfordelt, 2008-2021**

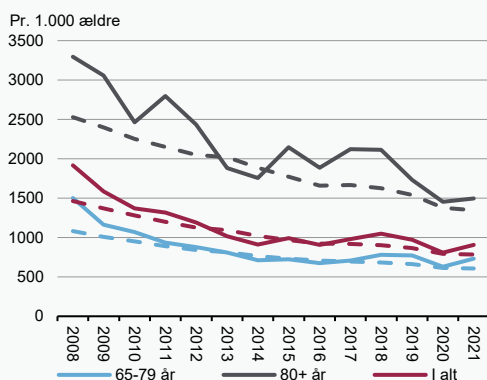

Anm.: De stiplede linjer viser niveauet på landsplan  
Kilde: Danmarks Statistik, Sundhedsdatastyrelsen og egne beregninger.

**Figur 4**

**Antallet af indlæggelser på medicinske afdelinger pr. 1.000 ældre aldersfordelt, 2008-2021**

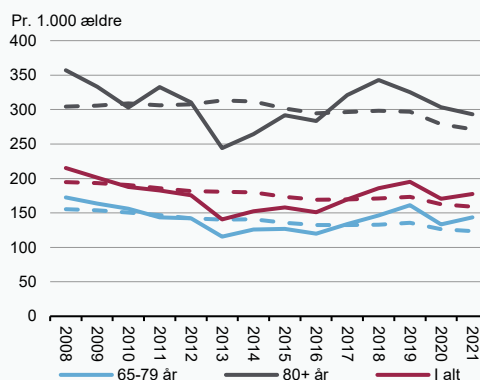

**Figur 5**

**Andelen af de ældre indlagt på medicinske afdelinger, der er i kontakt med den praktiserende læge i ugerne op til og efter indlæggelse, 2021**

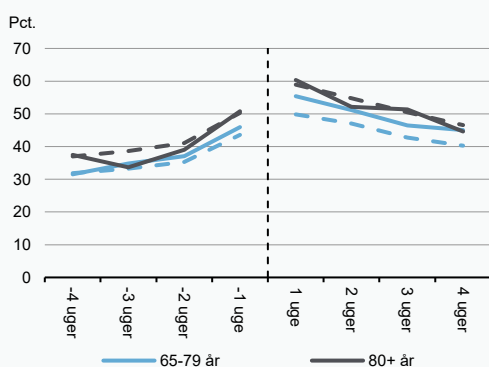

**Figur 6**

**Andelen af de ældre indlagt på medicinske afdelinger, der er i kontakt med den kommunale sygepleje i ugerne op til og efter indlæggelse, 2021**

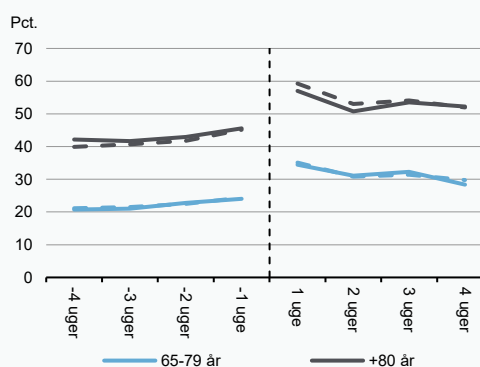

Anm.: De stiplede linjer viser niveauet på landsplan. Figur 6 er opgjort for personer, der ikke bor på plejehjem. Den lodrette linje er indlæggelsestidspunktet.  
Kilde: Danmarks Statistik, Sundhedsdatastyrelsen og egne beregninger.

**Figur 1**

**Antallet af indlæggelsesdage på medicinske afdelinger pr. 1.000 ældre, 2019 og 2021**

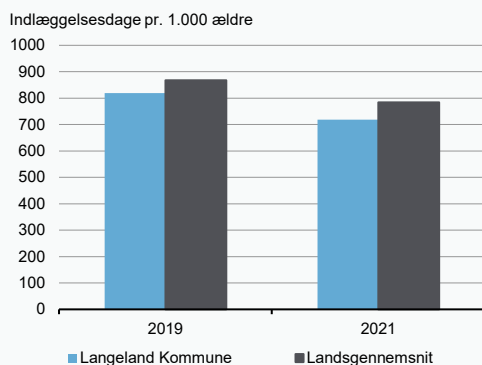

Kilde: Danmarks Statistik, Sundhedsdatastyrelsen og egne beregninger.

**Figur 2**

**Det faktiske og forventede antal indlæggelsesdage på medicinske afdelinger pr. 1.000 ældre, 2017-2021**

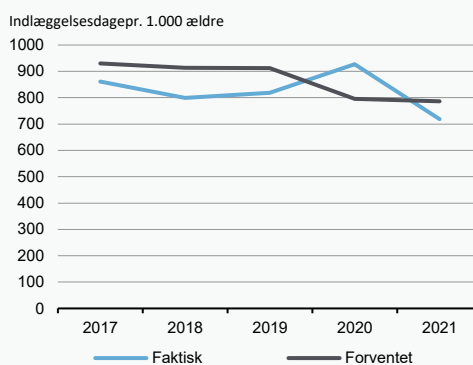

**Figur 3**

**Antallet af indlæggelsesdage på medicinske afdelinger pr. 1.000 ældre aldersfordelt, 2008-2021**

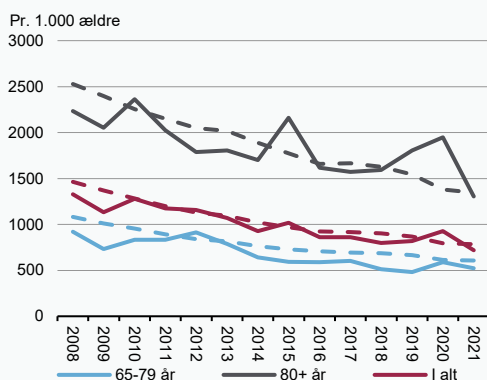

Anm.: De stiplede linjer viser niveauet på landsplan

Kilde: Danmarks Statistik, Sundhedsdatastyrelsen og egne beregninger.

**Figur 4**

**Antallet af indlæggelser på medicinske afdelinger pr. 1.000 ældre aldersfordelt, 2008-2021**

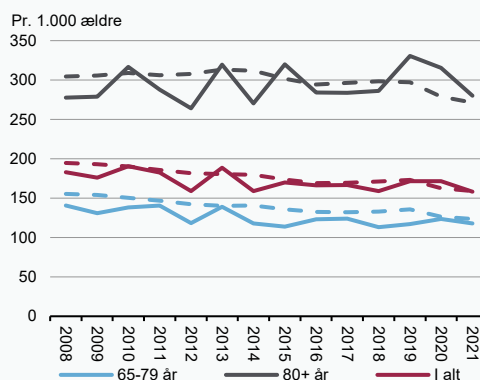

**Figur 5**

**Andelen af de ældre indlagt på medicinske afdelinger, der er i kontakt med den praktiserende læge i ugerne op til og efter indlæggelse, 2021**

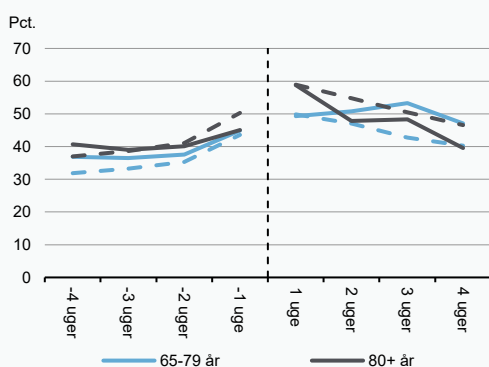

**Figur 6**

**Andelen af de ældre indlagt på medicinske afdelinger, der er i kontakt med den kommunale sygepleje i ugerne op til og efter indlæggelse, 2021**

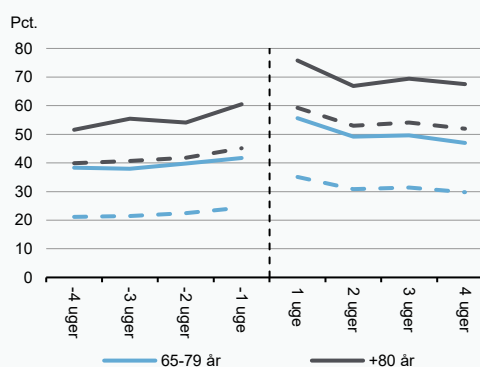

Anm.: De stiplede linjer viser niveauet på landsplan. Figur 6 er opgjort for personer, der ikke bor på plejehjem. Den lodrette linje er indlæggelsestidspunktet.

Kilde: Danmarks Statistik, Sundhedsdatastyrelsen og egne beregninger.



**Figur 1**

**Antallet af indlæggelsesdage på medicinske afdelinger pr. 1.000 ældre, 2019 og 2021**

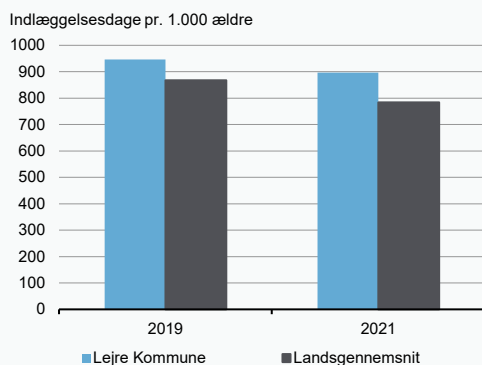

Kilde: Danmarks Statistik, Sundhedsdatastyrelsen og egne beregninger.

**Figur 2**

**Det faktiske og forventede antal indlæggelsesdage på medicinske afdelinger pr. 1.000 ældre, 2017-2021**

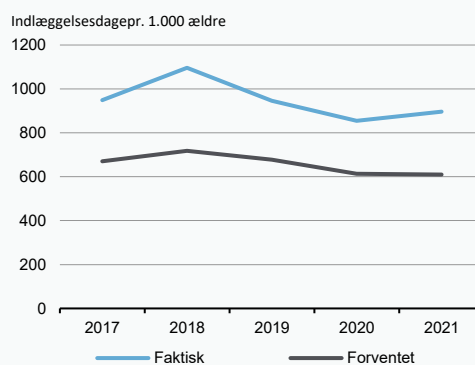

**Figur 3**

**Antallet af indlæggelsesdage på medicinske afdelinger pr. 1.000 ældre aldersfordelt, 2008-2021**

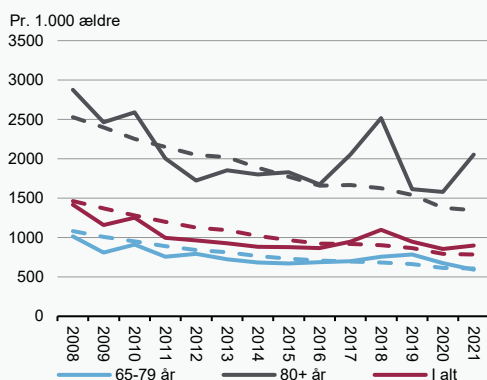

Anm.: De stiplede linjer viser niveauet på landsplan  
Kilde: Danmarks Statistik, Sundhedsdatastyrelsen og egne beregninger.

**Figur 4**

**Antallet af indlæggelser på medicinske afdelinger pr. 1.000 ældre aldersfordelt, 2008-2021**

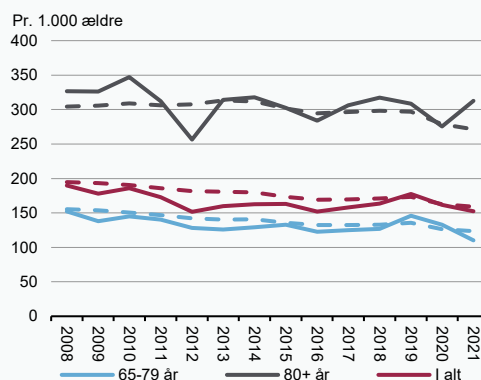

**Figur 5**

**Andelen af de ældre indlagt på medicinske afdelinger, der er i kontakt med den praktiserende læge i ugerne op til og efter indlæggelse, 2021**

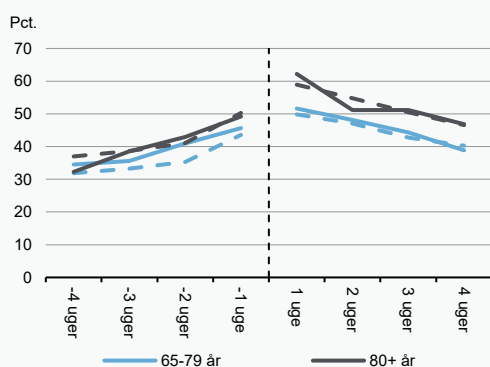

**Figur 6**

**Andelen af de ældre indlagt på medicinske afdelinger, der er i kontakt med den kommunale sygepleje i ugerne op til og efter indlæggelse, 2021**

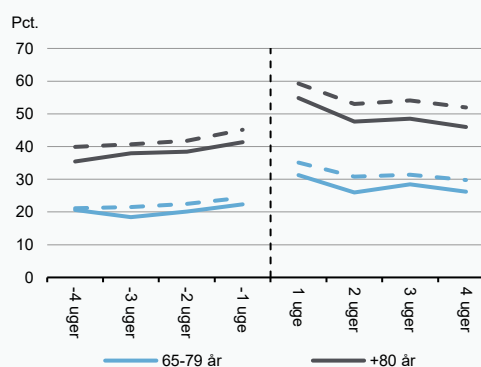

Anm.: De stiplede linjer viser niveauet på landsplan. Figur 6 er opgjort for personer, der ikke bor på plejehjem. Den lodrette linje er indlæggelsestidspunktet.  
Kilde: Danmarks Statistik, Sundhedsdatastyrelsen og egne beregninger.

**Figur 1**

**Antallet af indlæggelsesdage på medicinske afdelinger pr. 1.000 ældre, 2019 og 2021**

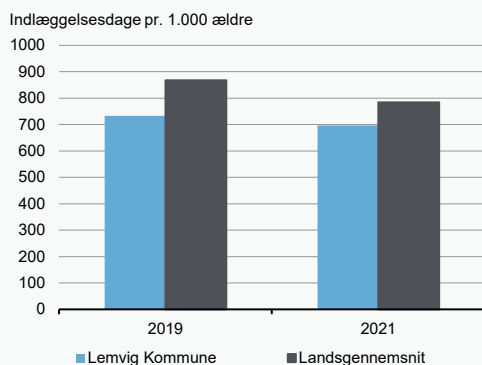

Kilde: Danmarks Statistik, Sundhedsdatastyrelsen og egne beregninger.

**Figur 2**

**Det faktiske og forventede antal indlæggelsesdage på medicinske afdelinger pr. 1.000 ældre, 2017-2021**

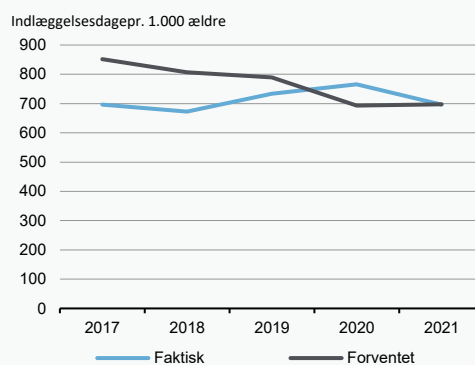

**Figur 3**

**Antallet af indlæggelsesdage på medicinske afdelinger pr. 1.000 ældre aldersfordelt, 2008-2021**

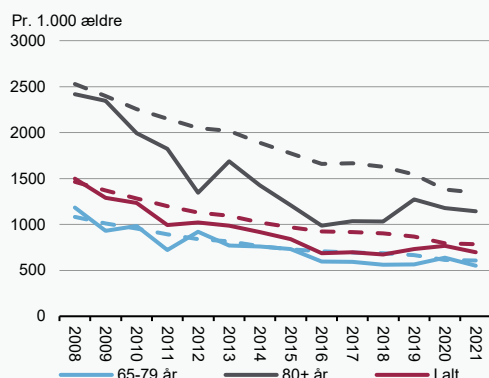

Anm.: De stiplede linjer viser niveauet på landsplan  
Kilde: Danmarks Statistik, Sundhedsdatastyrelsen og egne beregninger.

**Figur 4**

**Antallet af indlæggelser på medicinske afdelinger pr. 1.000 ældre aldersfordelt, 2008-2021**

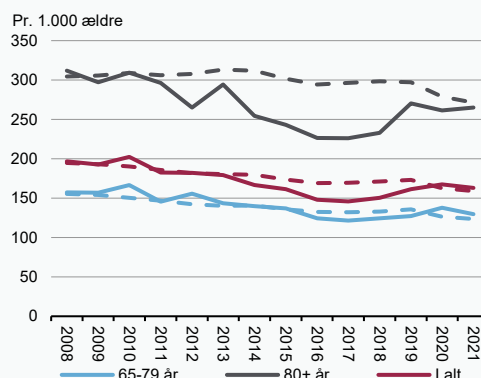

**Figur 5**

**Andelen af de ældre indlagt på medicinske afdelinger, der er i kontakt med den praktiserende læge i ugerne op til og efter indlæggelse, 2021**

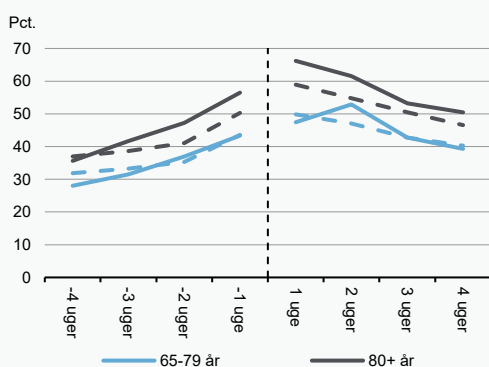

**Figur 6**

**Andelen af de ældre indlagt på medicinske afdelinger, der er i kontakt med den kommunale sygepleje i ugerne op til og efter indlæggelse, 2021**

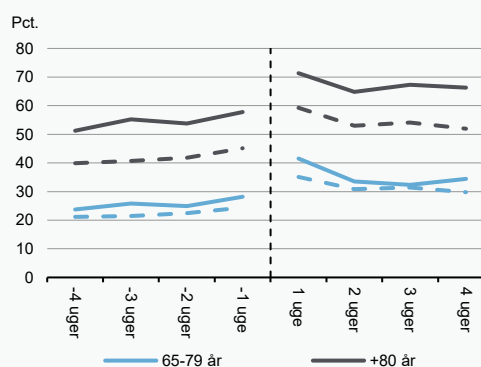

Anm.: De stiplede linjer viser niveauet på landsplan. Figur 6 er opgjort for personer, der ikke bor på plejehjem. Den lodrette linje er indlæggelsestidspunktet.  
Kilde: Danmarks Statistik, Sundhedsdatastyrelsen og egne beregninger.

**Figur 1**

**Antallet af indlæggelsesdage på medicinske afdelinger pr. 1.000 ældre, 2019 og 2021**

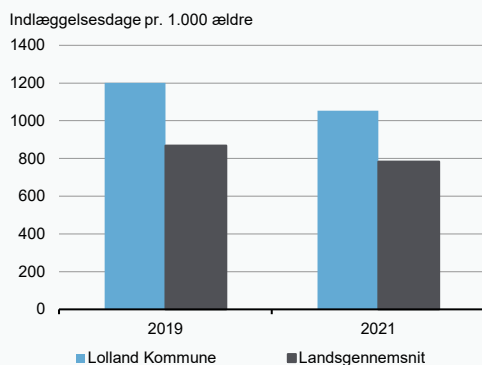

Kilde: Danmarks Statistik, Sundhedsdatastyrelsen og egne beregninger.

**Figur 2**

**Det faktiske og forventede antal indlæggelsesdage på medicinske afdelinger pr. 1.000 ældre, 2017-2021**

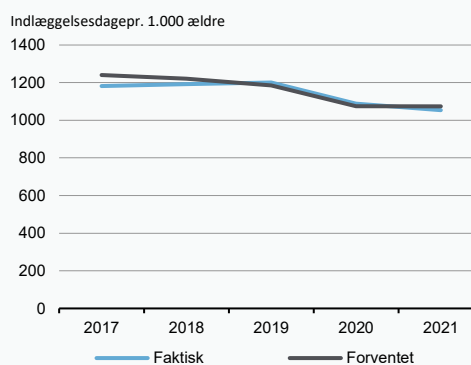

**Figur 3**

**Antallet af indlæggelsesdage på medicinske afdelinger pr. 1.000 ældre aldersfordelt, 2008-2021**

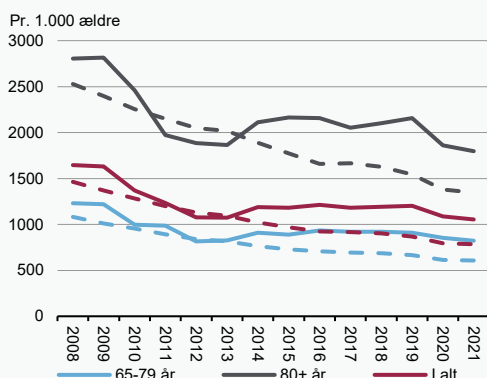

Anm.: De stiplede linjer viser niveauet på landsplan  
Kilde: Danmarks Statistik, Sundhedsdatastyrelsen og egne beregninger.

**Figur 4**

**Antallet af indlæggelser på medicinske afdelinger pr. 1.000 ældre aldersfordelt, 2008-2021**

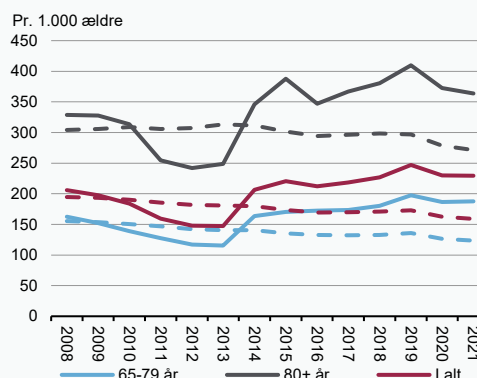

**Figur 5**

**Andelen af de ældre indlagt på medicinske afdelinger, der er i kontakt med den praktiserende læge i ugerne op til og efter indlæggelse, 2021**

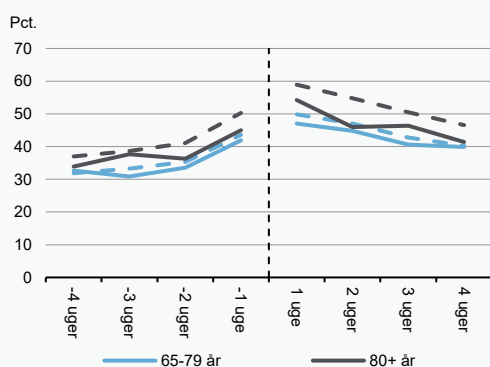

**Figur 6**

**Andelen af de ældre indlagt på medicinske afdelinger, der er i kontakt med den kommunale sygepleje i ugerne op til og efter indlæggelse, 2021**

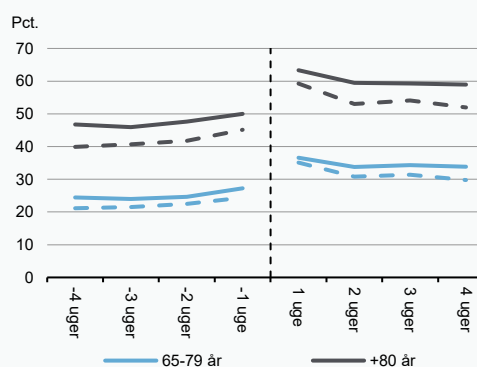

Anm.: De stiplede linjer viser niveauet på landsplan. Figur 6 er opgjort for personer, der ikke bor på plejehjem. Den lodrette linje er indlæggelsestidspunktet.  
Kilde: Danmarks Statistik, Sundhedsdatastyrelsen og egne beregninger.

**Figur 1**

**Antallet af indlæggelsesdage på medicinske afdelinger pr. 1.000 ældre, 2019 og 2021**

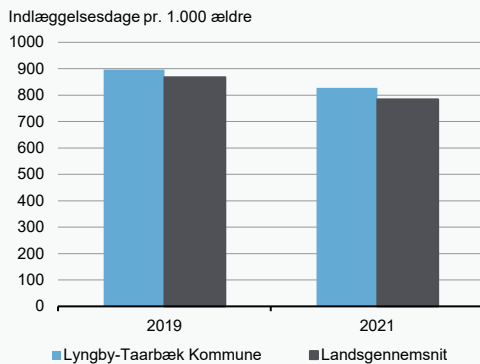

Kilde: Danmarks Statistik, Sundhedsdatastyrelsen og egne beregninger.

**Figur 2**

**Det faktiske og forventede antal indlæggelsesdage på medicinske afdelinger pr. 1.000 ældre, 2017-2021**

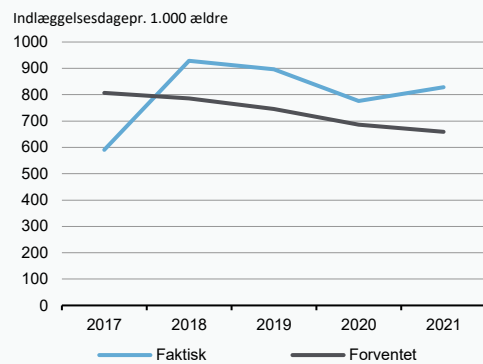

**Figur 3**

**Antallet af indlæggelsesdage på medicinske afdelinger pr. 1.000 ældre aldersfordelt, 2008-2021**

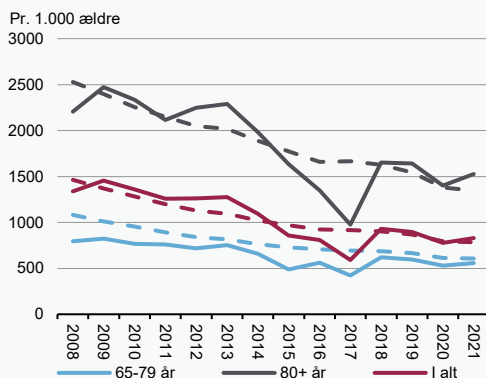

Anm.: De stiplede linjer viser niveauet på landsplan

Kilde: Danmarks Statistik, Sundhedsdatastyrelsen og egne beregninger.

**Figur 4**

**Antallet af indlæggelser på medicinske afdelinger pr. 1.000 ældre aldersfordelt, 2008-2021**

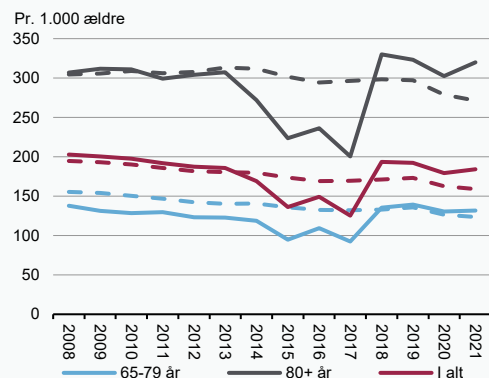

**Figur 5**

**Andelen af de ældre indlagt på medicinske afdelinger, der er i kontakt med den praktiserende læge i ugerne op til og efter indlæggelse, 2021**

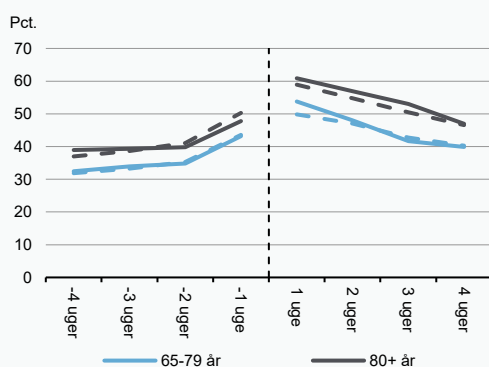

**Figur 6**

**Andelen af de ældre indlagt på medicinske afdelinger, der er i kontakt med den kommunale sygepleje i ugerne op til og efter indlæggelse, 2021**

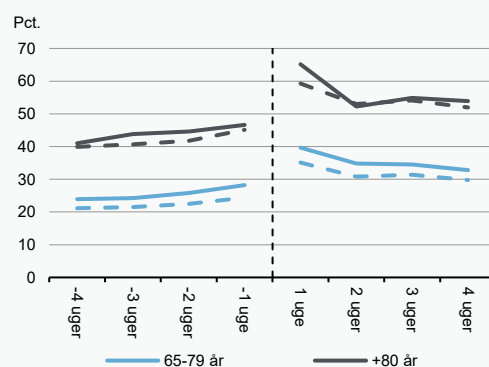

Anm.: De stiplede linjer viser niveauet på landsplan. Figur 6 er opgjort for personer, der ikke bor på plejehjem. Den lodrette linje er indlæggelsestidspunktet.

Kilde: Danmarks Statistik, Sundhedsdatastyrelsen og egne beregninger.

**Figur 1**

**Antallet af indlæggelsesdage på medicinske afdelinger pr. 1.000 ældre, 2019 og 2021**

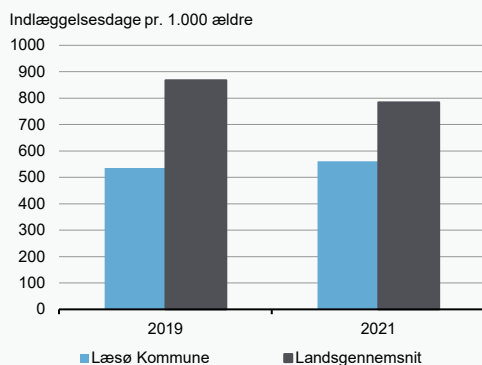

Kilde: Danmarks Statistik, Sundhedsdatastyrelsen og egne beregninger.

**Figur 2**

**Det faktiske og forventede antal indlæggelsesdage på medicinske afdelinger pr. 1.000 ældre, 2017-2021**

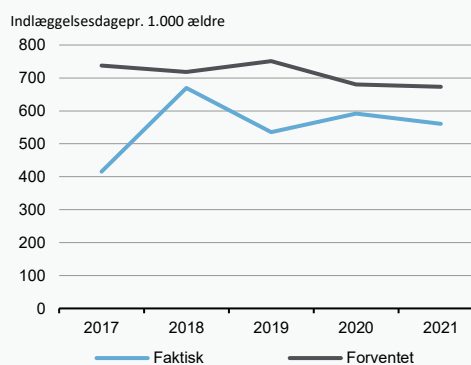

**Figur 3**

**Antallet af indlæggelsesdage på medicinske afdelinger pr. 1.000 ældre aldersfordelt, 2008-2021**

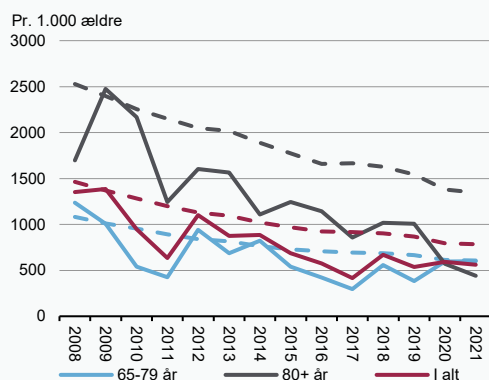

Anm.: De stiplede linjer viser niveauet på landsplan

Kilde: Danmarks Statistik, Sundhedsdatastyrelsen og egne beregninger.

**Figur 4**

**Antallet af indlæggelser på medicinske afdelinger pr. 1.000 ældre aldersfordelt, 2008-2021**

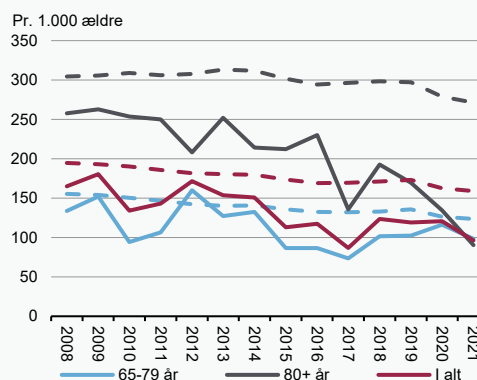

**Figur 5**

**Andelen af de ældre indlagt på medicinske afdelinger, der er i kontakt med den praktiserende læge i ugerne op til og efter indlæggelse, 2021**

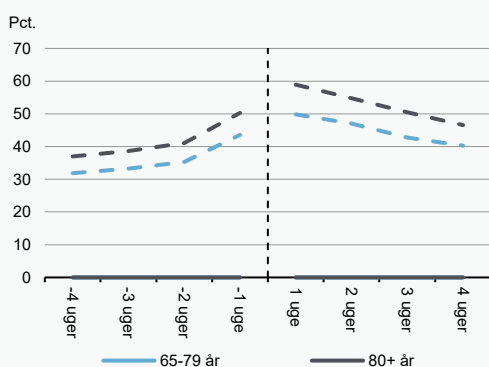

**Figur 6**

**Andelen af de ældre indlagt på medicinske afdelinger, der er i kontakt med den kommunale sygepleje i ugerne op til og efter indlæggelse, 2021**

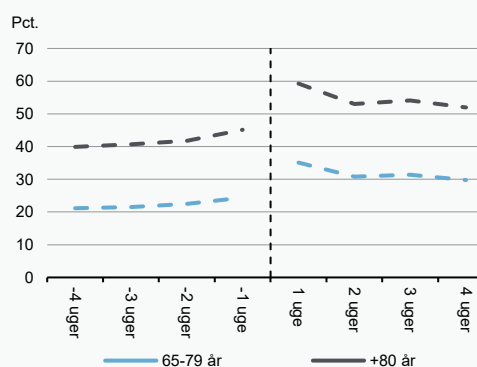

Anm.: De stiplede linjer viser niveauet på landsplan. Figur 6 er opgjort for personer, der ikke bor på plejehjem. Den lodrette linje er indlæggelsestidspunktet.

Kilde: Danmarks Statistik, Sundhedsdatastyrelsen og egne beregninger.

**Figur 1**

**Antallet af indlæggelsesdage på medicinske afdelinger pr. 1.000 ældre, 2019 og 2021**

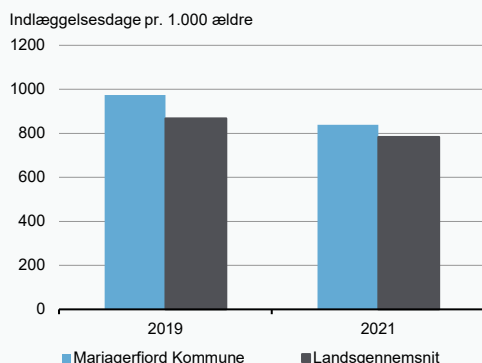

Kilde: Danmarks Statistik, Sundhedsdatastyrelsen og egne beregninger.

**Figur 2**

**Det faktiske og forventede antal indlæggelsesdage på medicinske afdelinger pr. 1.000 ældre, 2017-2021**

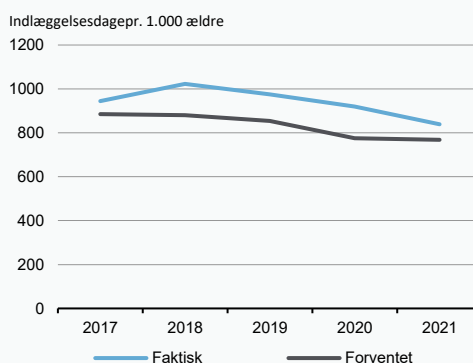

**Figur 3**

**Antallet af indlæggelsesdage på medicinske afdelinger pr. 1.000 ældre aldersfordelt, 2008-2021**

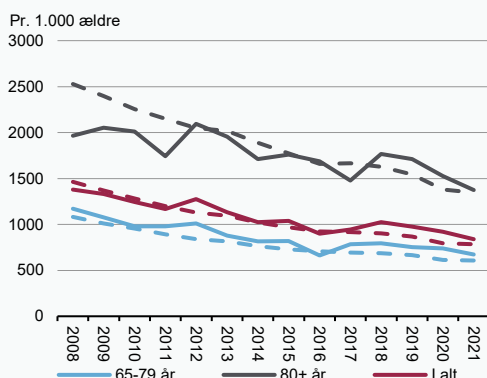

Anm.: De stiplede linjer viser niveauet på landsplan  
Kilde: Danmarks Statistik, Sundhedsdatastyrelsen og egne beregninger.

**Figur 4**

**Antallet af indlæggelser på medicinske afdelinger pr. 1.000 ældre aldersfordelt, 2008-2021**

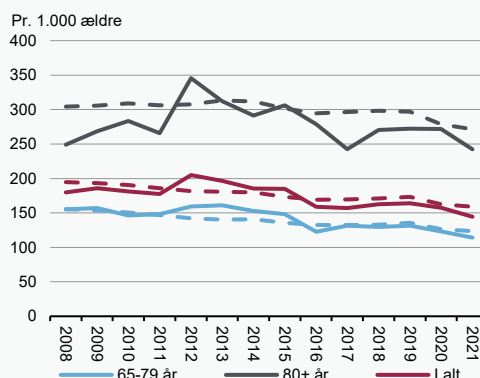

**Figur 5**

**Andelen af de ældre indlagt på medicinske afdelinger, der er i kontakt med den praktiserende læge i ugerne op til og efter indlæggelse, 2021**

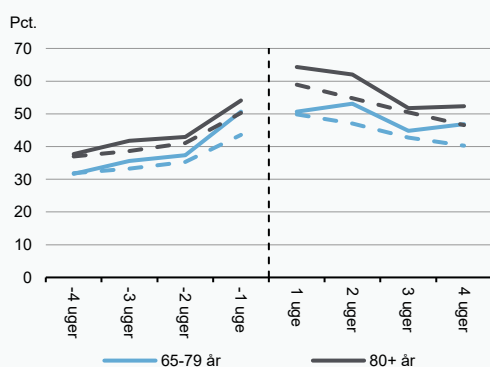

**Figur 6**

**Andelen af de ældre indlagt på medicinske afdelinger, der er i kontakt med den kommunale sygepleje i ugerne op til og efter indlæggelse, 2021**

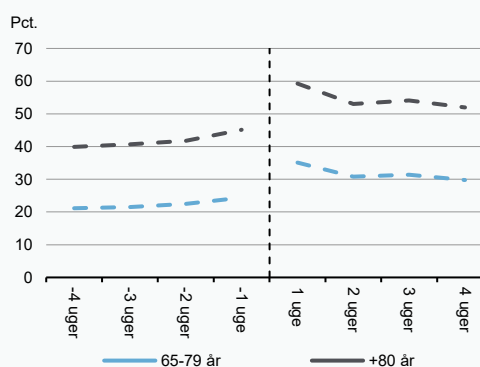

Anm.: De stiplede linjer viser niveauet på landsplan. Figur 6 er opgjort for personer, der ikke bor på plejehjem. Den lodrette linje er indlæggelsestidspunktet.  
Kilde: Danmarks Statistik, Sundhedsdatastyrelsen og egne beregninger.

**Figur 1**

**Antallet af indlæggelsesdage på medicinske afdelinger pr. 1.000 ældre, 2019 og 2021**

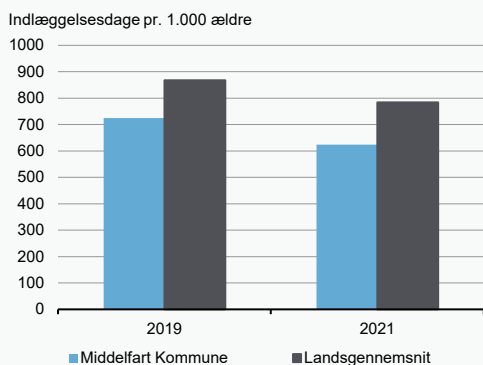

Kilde: Danmarks Statistik, Sundhedsdatastyrelsen og egne beregninger.

**Figur 2**

**Det faktiske og forventede antal indlæggelsesdage på medicinske afdelinger pr. 1.000 ældre, 2017-2021**

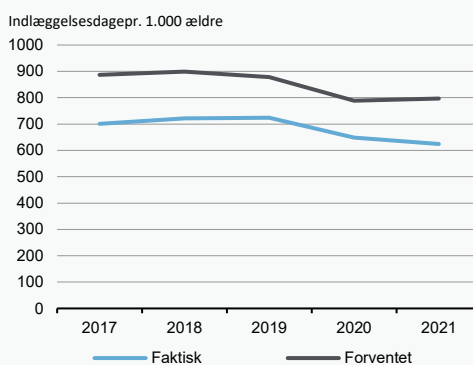

**Figur 3**

**Antallet af indlæggelsesdage på medicinske afdelinger pr. 1.000 ældre aldersfordelt, 2008-2021**

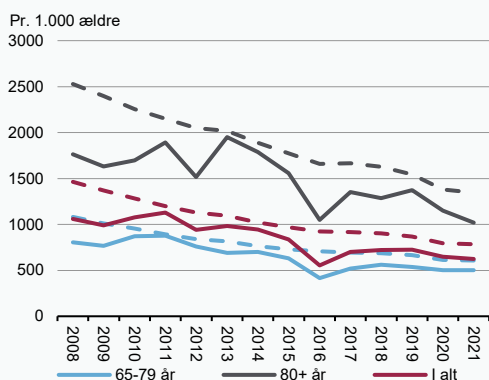

Anm.: De stiplede linjer viser niveauet på landsplan  
Kilde: Danmarks Statistik, Sundhedsdatastyrelsen og egne beregninger.

**Figur 4**

**Antallet af indlæggelser på medicinske afdelinger pr. 1.000 ældre aldersfordelt, 2008-2021**

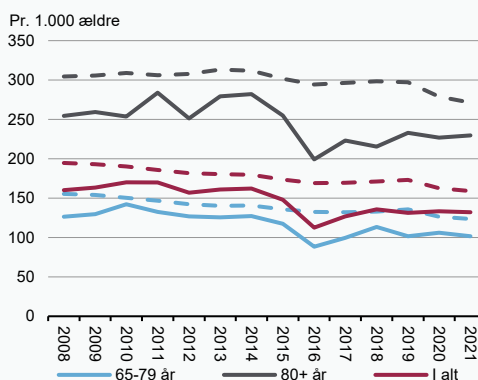

**Figur 5**

**Andelen af de ældre indlagt på medicinske afdelinger, der er i kontakt med den praktiserende læge i ugerne op til og efter indlæggelse, 2021**

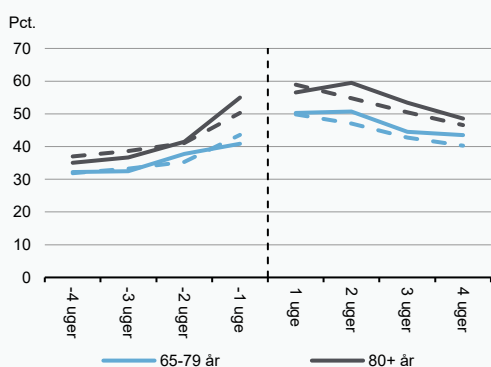

**Figur 6**

**Andelen af de ældre indlagt på medicinske afdelinger, der er i kontakt med den kommunale sygepleje i ugerne op til og efter indlæggelse, 2021**

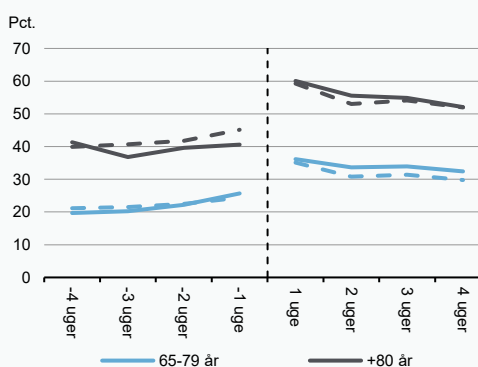

Anm.: De stiplede linjer viser niveauet på landsplan. Figur 6 er opgjort for personer, der ikke bor på plejehjem. Den lodrette linje er indlæggelsestidspunktet.  
Kilde: Danmarks Statistik, Sundhedsdatastyrelsen og egne beregninger.

**Figur 1**

**Antallet af indlæggelsesdage på medicinske afdelinger pr. 1.000 ældre, 2019 og 2021**

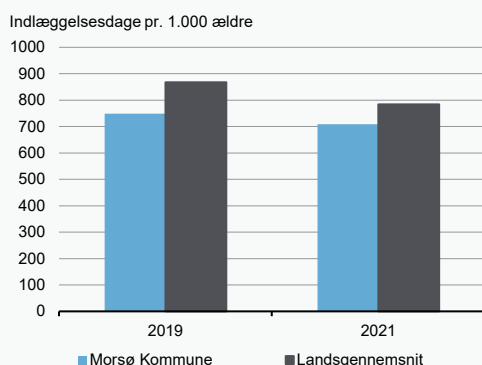

Kilde: Danmarks Statistik, Sundhedsdatastyrelsen og egne beregninger.

**Figur 2**

**Det faktiske og forventede antal indlæggelsesdage på medicinske afdelinger pr. 1.000 ældre, 2017-2021**

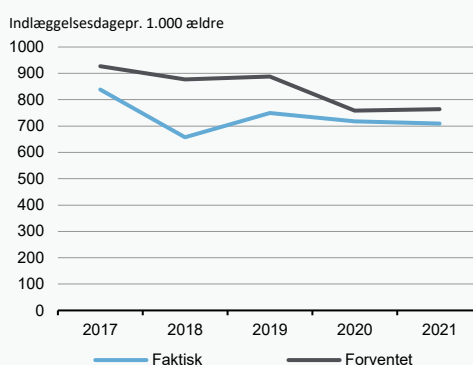

**Figur 3**

**Antallet af indlæggelsesdage på medicinske afdelinger pr. 1.000 ældre aldersfordelt, 2008-2021**

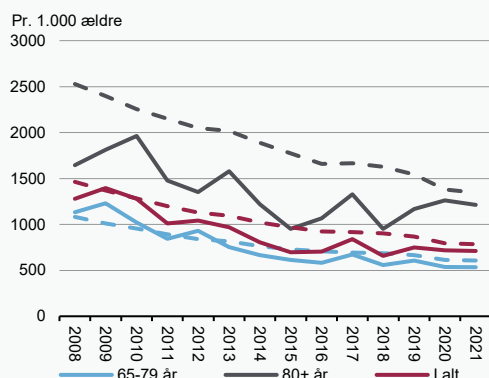

Anm.: De stiplede linjer viser niveauet på landsplan

Kilde: Danmarks Statistik, Sundhedsdatastyrelsen og egne beregninger.

**Figur 4**

**Antallet af indlæggelser på medicinske afdelinger pr. 1.000 ældre aldersfordelt, 2008-2021**

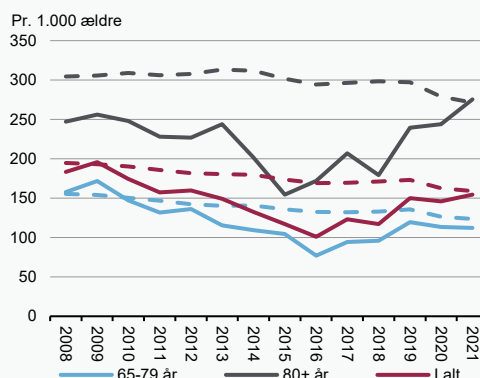

**Figur 5**

**Andelen af de ældre indlagt på medicinske afdelinger, der er i kontakt med den praktiserende læge i ugerne op til og efter indlæggelse, 2021**

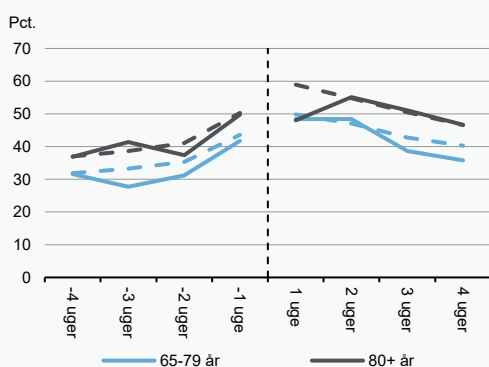

**Figur 6**

**Andelen af de ældre indlagt på medicinske afdelinger, der er i kontakt med den kommunale sygepleje i ugerne op til og efter indlæggelse, 2021**

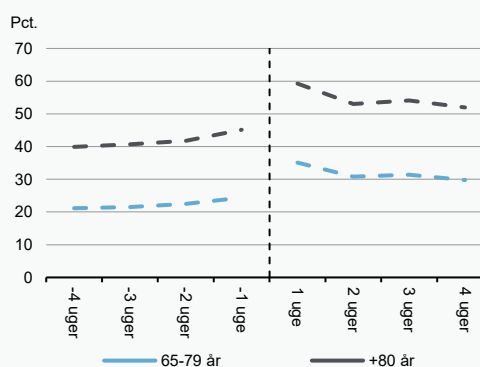

Anm.: De stiplede linjer viser niveauet på landsplan. Figur 6 er opgjort for personer, der ikke bor på plejehjem. Den lodrette linje er indlæggelsestidspunktet.

Kilde: Danmarks Statistik, Sundhedsdatastyrelsen og egne beregninger.



**Figur 1**

**Antallet af indlæggelsesdage på medicinske afdelinger pr. 1.000 ældre, 2019 og 2021**

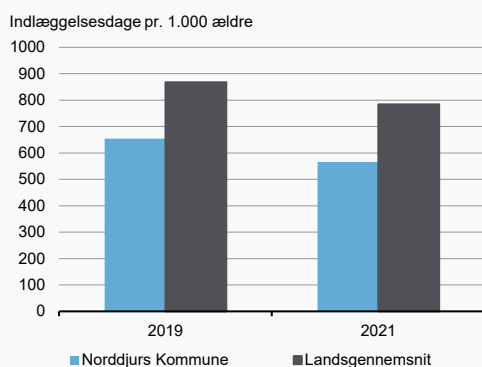

Kilde: Danmarks Statistik, Sundhedsdatastyrelsen og egne beregninger.

**Figur 2**

**Det faktiske og forventede antal indlæggelsesdage på medicinske afdelinger pr. 1.000 ældre, 2017-2021**

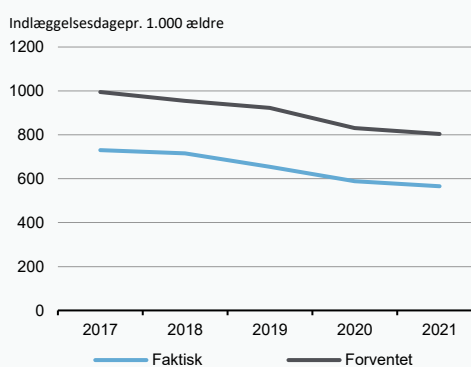

**Figur 3**

**Antallet af indlæggelsesdage på medicinske afdelinger pr. 1.000 ældre aldersfordelt, 2008-2021**

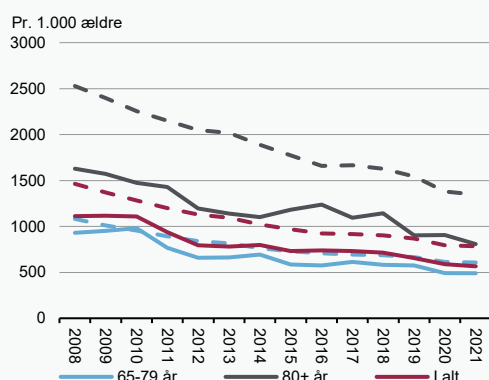

Anm.: De stiplede linjer viser niveauet på landsplan

Kilde: Danmarks Statistik, Sundhedsdatastyrelsen og egne beregninger.

**Figur 4**

**Antallet af indlæggelser på medicinske afdelinger pr. 1.000 ældre aldersfordelt, 2008-2021**

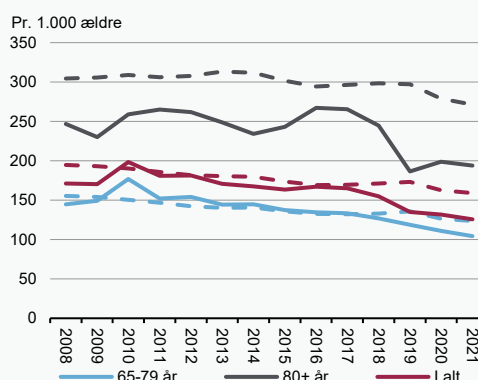

**Figur 5**

**Andelen af de ældre indlagt på medicinske afdelinger, der er i kontakt med den praktiserende læge i ugerne op til og efter indlæggelse, 2021**

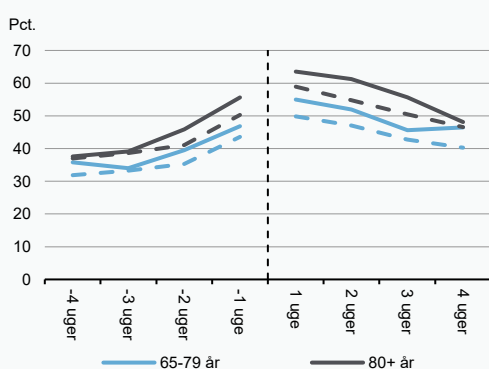

**Figur 6**

**Andelen af de ældre indlagt på medicinske afdelinger, der er i kontakt med den kommunale sygepleje i ugerne op til og efter indlæggelse, 2021**

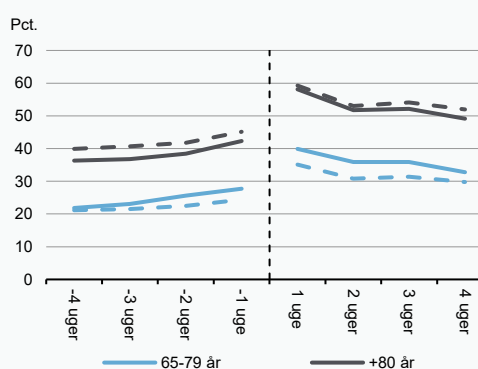

Anm.: De stiplede linjer viser niveauet på landsplan. Figur 6 er opgjort for personer, der ikke bor på plejehjem. Den lodrette linje er indlæggelsestidspunktet.

Kilde: Danmarks Statistik, Sundhedsdatastyrelsen og egne beregninger.

**Figur 1**

**Antallet af indlæggelsesdage på medicinske afdelinger pr. 1.000 ældre, 2019 og 2021**

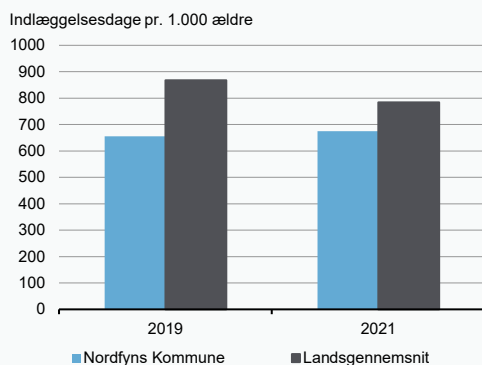

Kilde: Danmarks Statistik, Sundhedsdatastyrelsen og egne beregninger.

**Figur 2**

**Det faktiske og forventede antal indlæggelsesdage på medicinske afdelinger pr. 1.000 ældre, 2017-2021**

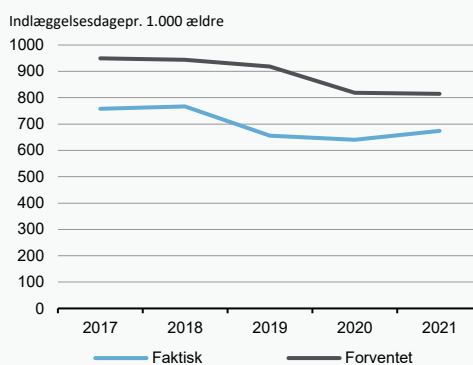

**Figur 3**

**Antallet af indlæggelsesdage på medicinske afdelinger pr. 1.000 ældre aldersfordelt, 2008-2021**

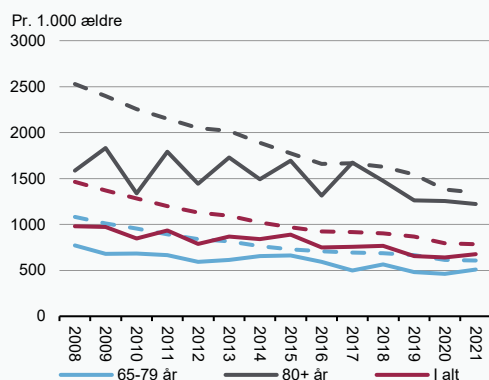

Anm.: De stiplede linjer viser niveauet på landsplan

Kilde: Danmarks Statistik, Sundhedsdatastyrelsen og egne beregninger.

**Figur 4**

**Antallet af indlæggelser på medicinske afdelinger pr. 1.000 ældre aldersfordelt, 2008-2021**

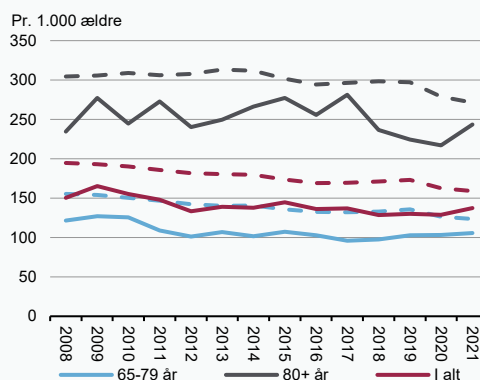

**Figur 5**

**Andelen af de ældre indlagt på medicinske afdelinger, der er i kontakt med den praktiserende læge i ugerne op til og efter indlæggelse, 2021**

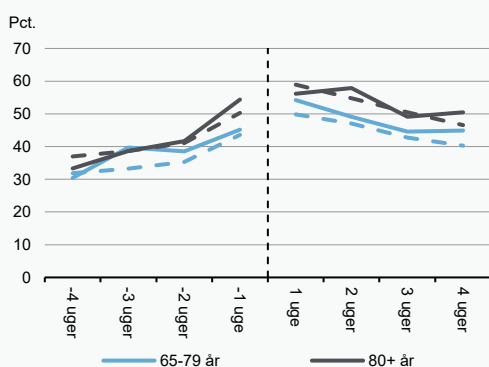

**Figur 6**

**Andelen af de ældre indlagt på medicinske afdelinger, der er i kontakt med den kommunale sygepleje i ugerne op til og efter indlæggelse, 2021**

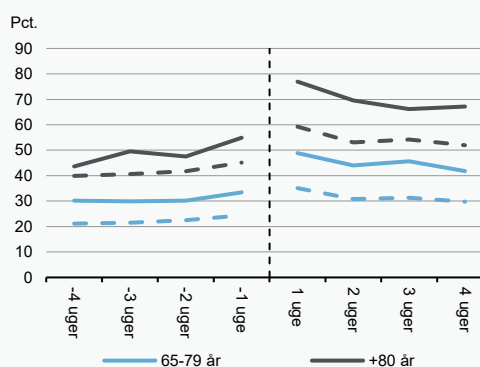

Anm.: De stiplede linjer viser niveauet på landsplan. Figur 6 er opgjort for personer, der ikke bor på plejehjem. Den lodrette linje er indlæggelsestidspunktet.

Kilde: Danmarks Statistik, Sundhedsdatastyrelsen og egne beregninger.

**Figur 1**

**Antallet af indlæggelsesdage på medicinske afdelinger pr. 1.000 ældre, 2019 og 2021**

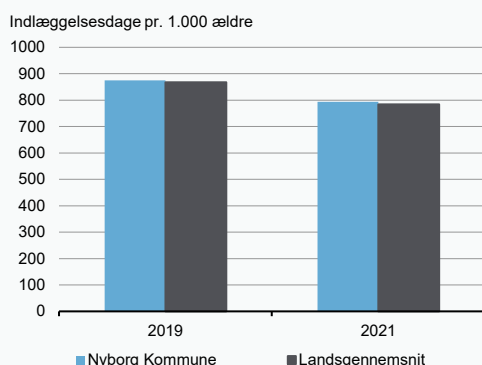

Kilde: Danmarks Statistik, Sundhedsdatastyrelsen og egne beregninger.

**Figur 2**

**Det faktiske og forventede antal indlæggelsesdage på medicinske afdelinger pr. 1.000 ældre, 2017-2021**

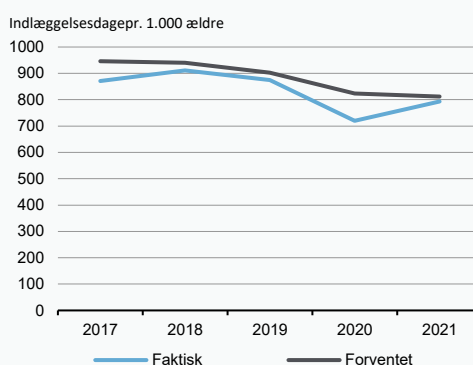

**Figur 3**

**Antallet af indlæggelsesdage på medicinske afdelinger pr. 1.000 ældre aldersfordelt, 2008-2021**

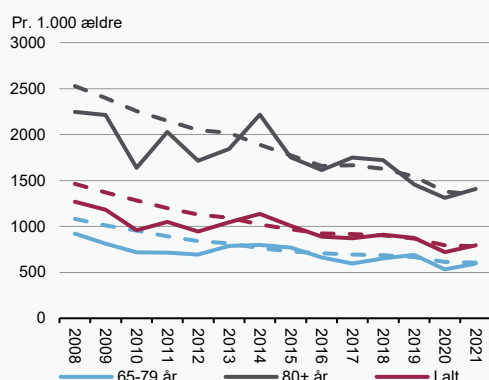

Anm.: De stiplede linjer viser niveauet på landsplan

Kilde: Danmarks Statistik, Sundhedsdatastyrelsen og egne beregninger.

**Figur 4**

**Antallet af indlæggelser på medicinske afdelinger pr. 1.000 ældre aldersfordelt, 2008-2021**

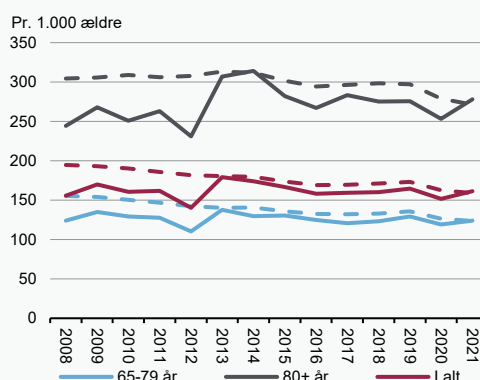

**Figur 5**

**Andelen af de ældre indlagt på medicinske afdelinger, der er i kontakt med den praktiserende læge i ugerne op til og efter indlæggelse, 2021**

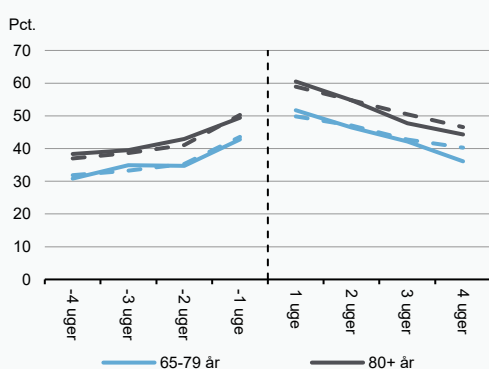

**Figur 6**

**Andelen af de ældre indlagt på medicinske afdelinger, der er i kontakt med den kommunale sygepleje i ugerne op til og efter indlæggelse, 2021**

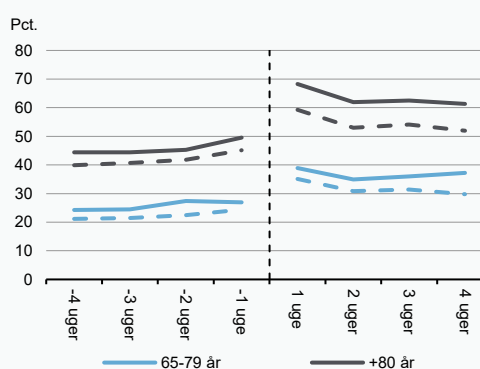

Anm.: De stiplede linjer viser niveauet på landsplan. Figur 6 er opgjort for personer, der ikke bor på plejehjem. Den lodrette linje er indlæggelsestidspunktet.

Kilde: Danmarks Statistik, Sundhedsdatastyrelsen og egne beregninger.

**Figur 1**

**Antallet af indlæggelsesdage på medicinske afdelinger pr. 1.000 ældre, 2019 og 2021**

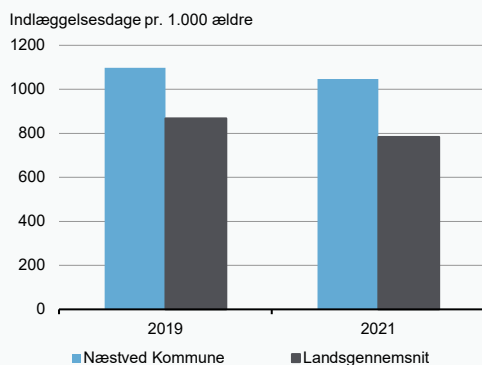

Kilde: Danmarks Statistik, Sundhedsdatastyrelsen og egne beregninger.

**Figur 2**

**Det faktiske og forventede antal indlæggelsesdage på medicinske afdelinger pr. 1.000 ældre, 2017-2021**

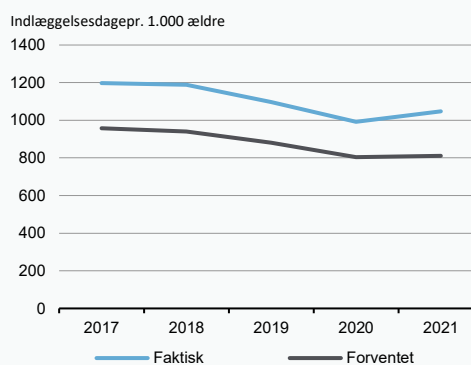

**Figur 3**

**Antallet af indlæggelsesdage på medicinske afdelinger pr. 1.000 ældre aldersfordelt, 2008-2021**

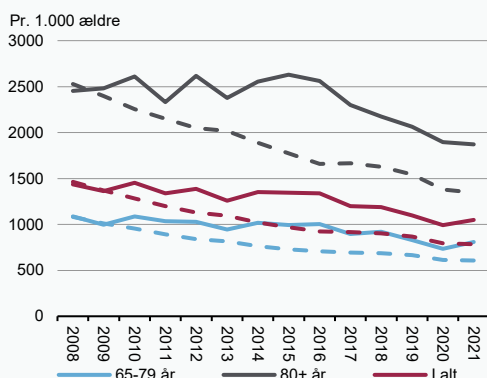

Anm.: De stiplede linjer viser niveauet på landsplan

Kilde: Danmarks Statistik, Sundhedsdatastyrelsen og egne beregninger.

**Figur 4**

**Antallet af indlæggelser på medicinske afdelinger pr. 1.000 ældre aldersfordelt, 2008-2021**

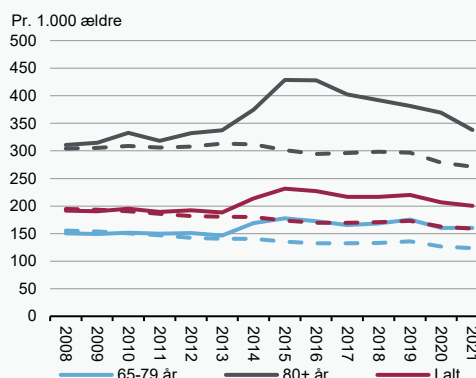

**Figur 5**

**Andelen af de ældre indlagt på medicinske afdelinger, der er i kontakt med den praktiserende læge i ugerne op til og efter indlæggelse, 2021**

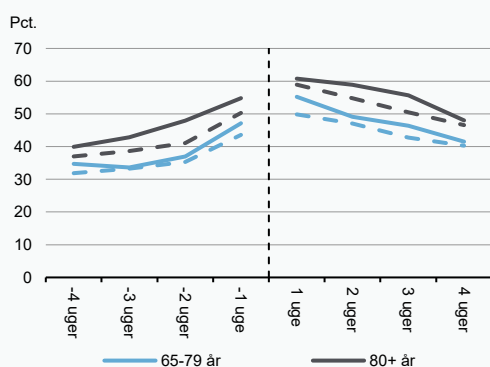

**Figur 6**

**Andelen af de ældre indlagt på medicinske afdelinger, der er i kontakt med den kommunale sygepleje i ugerne op til og efter indlæggelse, 2021**

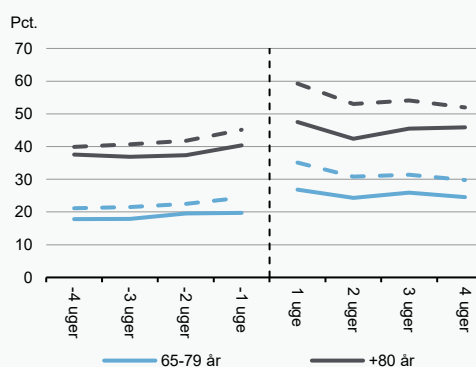

Anm.: De stiplede linjer viser niveauet på landsplan. Figur 6 er opgjort for personer, der ikke bor på plejehjem. Den lodrette linje er indlæggelsestidspunktet.

Kilde: Danmarks Statistik, Sundhedsdatastyrelsen og egne beregninger.

**Figur 1**

**Antallet af indlæggelsesdage på medicinske afdelinger pr. 1.000 ældre, 2019 og 2021**

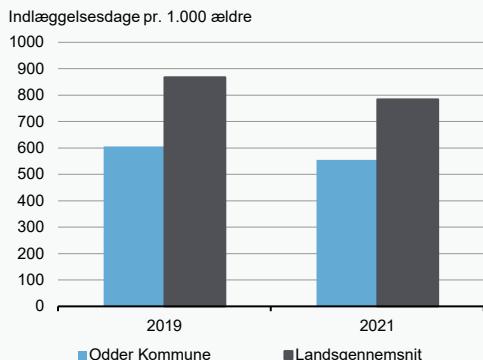

Kilde: Danmarks Statistik, Sundhedsdatastyrelsen og egne beregninger.

**Figur 2**

**Det faktiske og forventede antal indlæggelsesdage på medicinske afdelinger pr. 1.000 ældre, 2017-2021**

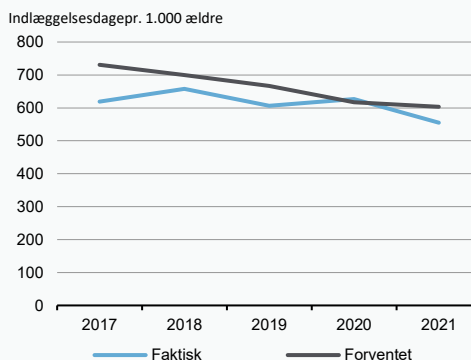

**Figur 3**

**Antallet af indlæggelsesdage på medicinske afdelinger pr. 1.000 ældre aldersfordelt, 2008-2021**

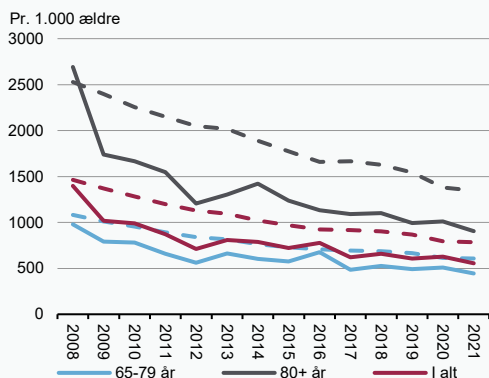

Anm.: De stiplede linjer viser niveauet på landsplan  
Kilde: Danmarks Statistik, Sundhedsdatastyrelsen og egne beregninger.

**Figur 4**

**Antallet af indlæggelser på medicinske afdelinger pr. 1.000 ældre aldersfordelt, 2008-2021**

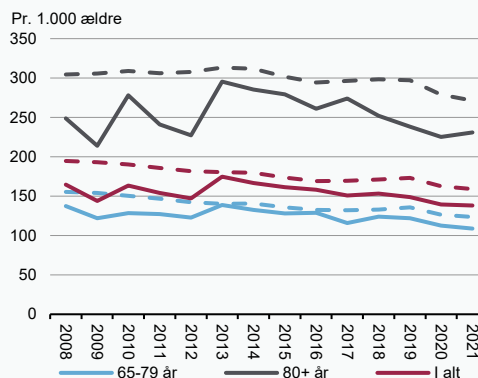

**Figur 5**

**Andelen af de ældre indlagt på medicinske afdelinger, der er i kontakt med den praktiserende læge i ugerne op til og efter indlæggelse, 2021**

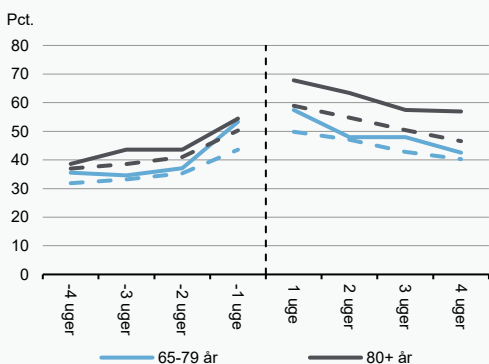

**Figur 6**

**Andelen af de ældre indlagt på medicinske afdelinger, der er i kontakt med den kommunale sygepleje i ugerne op til og efter indlæggelse, 2021**

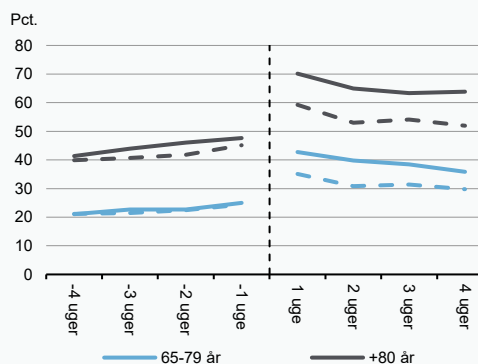

Anm.: De stiplede linjer viser niveauet på landsplan. Figur 6 er opgjort for personer, der ikke bor på plejehjem. Den lodrette linje er indlæggelsestidspunktet.  
Kilde: Danmarks Statistik, Sundhedsdatastyrelsen og egne beregninger.

**Figur 1**

**Antallet af indlæggelsesdage på medicinske afdelinger pr. 1.000 ældre, 2019 og 2021**

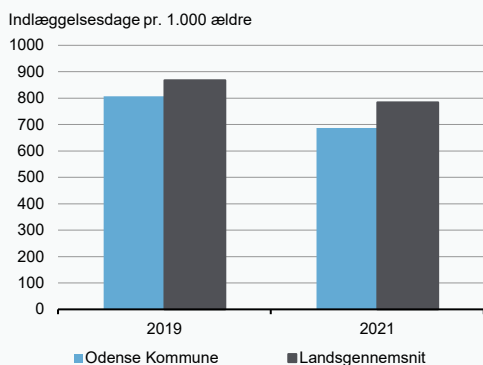

Kilde: Danmarks Statistik, Sundhedsdatastyrelsen og egne beregninger.

**Figur 2**

**Det faktiske og forventede antal indlæggelsesdage på medicinske afdelinger pr. 1.000 ældre, 2017-2021**

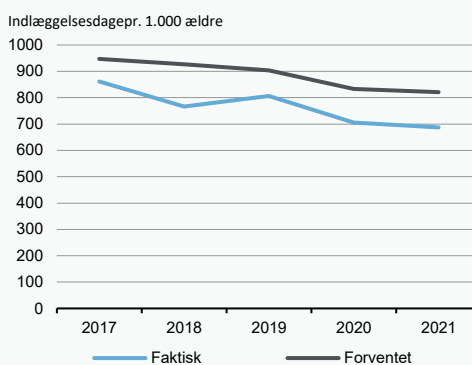

**Figur 3**

**Antallet af indlæggelsesdage på medicinske afdelinger pr. 1.000 ældre aldersfordelt, 2008-2021**

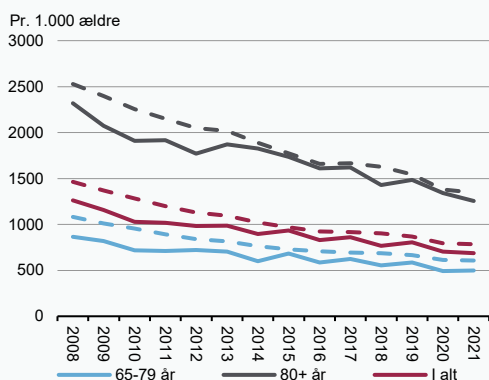

Anm.: De stiplede linjer viser niveauet på landsplan

Kilde: Danmarks Statistik, Sundhedsdatastyrelsen og egne beregninger.

**Figur 4**

**Antallet af indlæggelser på medicinske afdelinger pr. 1.000 ældre aldersfordelt, 2008-2021**

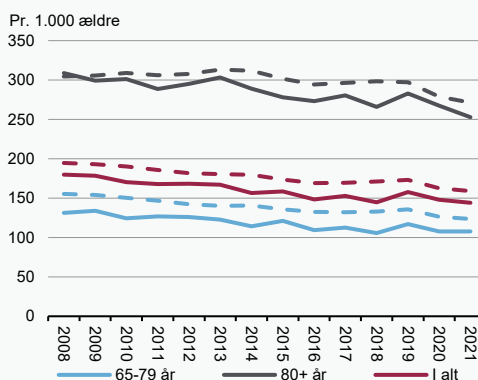

**Figur 5**

**Andelen af de ældre indlagt på medicinske afdelinger, der er i kontakt med den praktiserende læge i ugerne op til og efter indlæggelse, 2021**

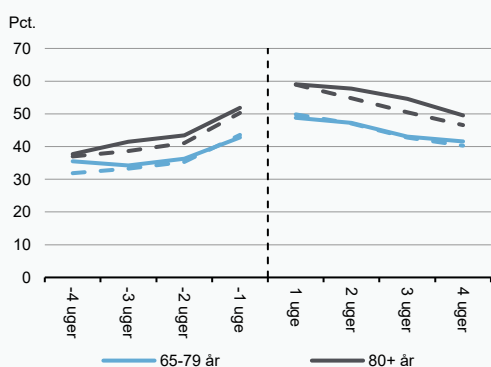

**Figur 6**

**Andelen af de ældre indlagt på medicinske afdelinger, der er i kontakt med den kommunale sygepleje i ugerne op til og efter indlæggelse, 2021**

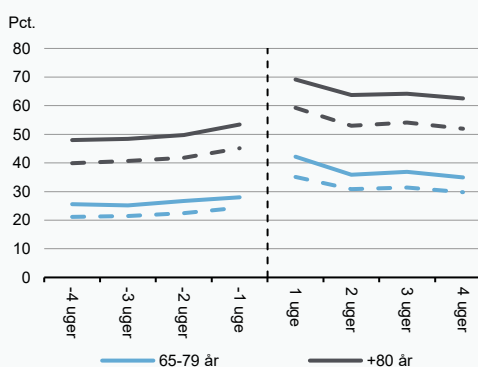

Anm.: De stiplede linjer viser niveauet på landsplan. Figur 6 er opgjort for personer, der ikke bor på plejehjem. Den lodrette linje er indlæggelsestidspunktet.

Kilde: Danmarks Statistik, Sundhedsdatastyrelsen og egne beregninger.

**Figur 1**

**Antallet af indlæggelsesdage på medicinske afdelinger pr. 1.000 ældre, 2019 og 2021**

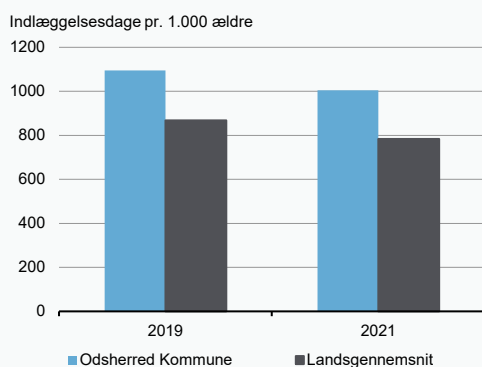

Kilde: Danmarks Statistik, Sundhedsdatastyrelsen og egne beregninger.

**Figur 2**

**Det faktiske og forventede antal indlæggelsesdage på medicinske afdelinger pr. 1.000 ældre, 2017-2021**

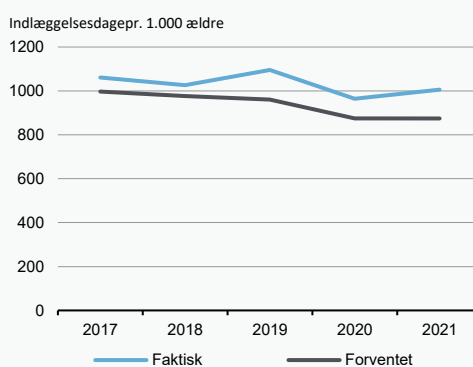

**Figur 3**

**Antallet af indlæggelsesdage på medicinske afdelinger pr. 1.000 ældre aldersfordelt, 2008-2021**

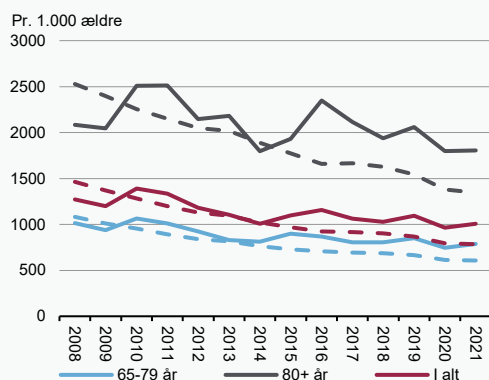

Anm.: De stiplede linjer viser niveauet på landsplan

Kilde: Danmarks Statistik, Sundhedsdatastyrelsen og egne beregninger.

**Figur 4**

**Antallet af indlæggelser på medicinske afdelinger pr. 1.000 ældre aldersfordelt, 2008-2021**

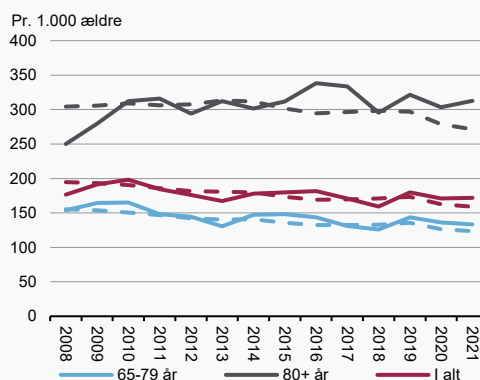

**Figur 5**

**Andelen af de ældre indlagt på medicinske afdelinger, der er i kontakt med den praktiserende læge i ugerne op til og efter indlæggelse, 2021**

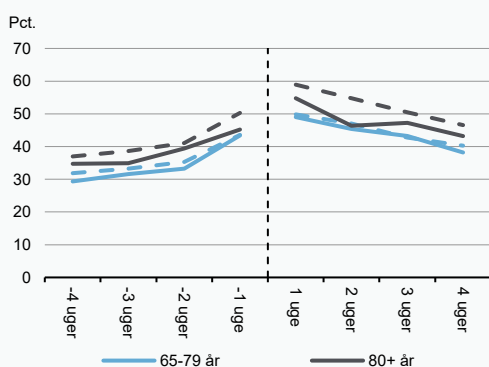

**Figur 6**

**Andelen af de ældre indlagt på medicinske afdelinger, der er i kontakt med den kommunale sygepleje i ugerne op til og efter indlæggelse, 2021**

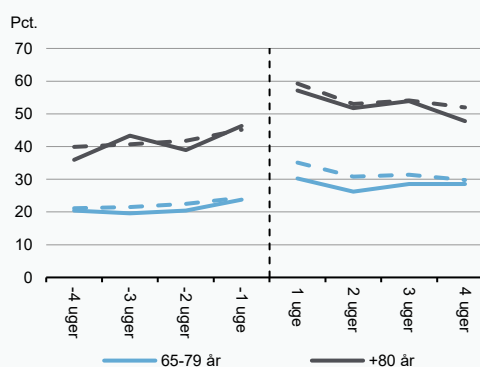

Anm.: De stiplede linjer viser niveauet på landsplan. Figur 6 er opgjort for personer, der ikke bor på plejehjem. Den lodrette linje er indlæggelsestidspunktet.

Kilde: Danmarks Statistik, Sundhedsdatastyrelsen og egne beregninger.

**Figur 1**

**Antallet af indlæggelsesdage på medicinske afdelinger pr. 1.000 ældre, 2019 og 2021**

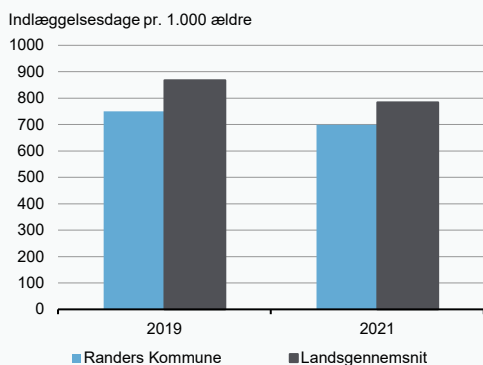

Kilde: Danmarks Statistik, Sundhedsdatastyrelsen og egne beregninger.

**Figur 2**

**Det faktiske og forventede antal indlæggelsesdage på medicinske afdelinger pr. 1.000 ældre, 2017-2021**

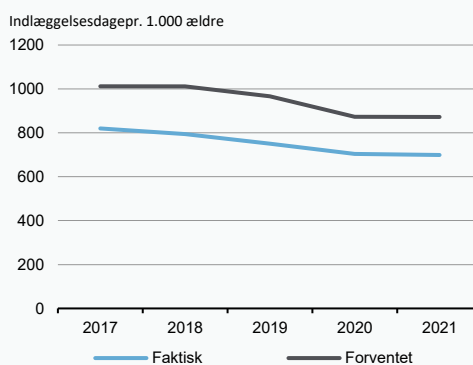

**Figur 3**

**Antallet af indlæggelsesdage på medicinske afdelinger pr. 1.000 ældre aldersfordelt, 2008-2021**

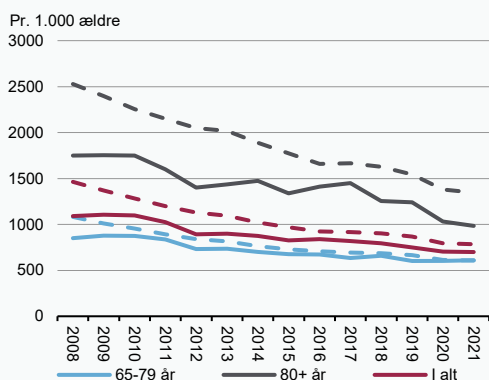

Anm.: De stiplede linjer viser niveauet på landsplan

Kilde: Danmarks Statistik, Sundhedsdatastyrelsen og egne beregninger.

**Figur 4**

**Antallet af indlæggelser på medicinske afdelinger pr. 1.000 ældre aldersfordelt, 2008-2021**

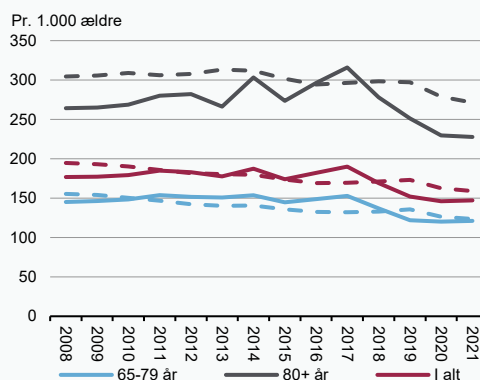

**Figur 5**

**Andelen af de ældre indlagt på medicinske afdelinger, der er i kontakt med den praktiserende læge i ugerne op til og efter indlæggelse, 2021**

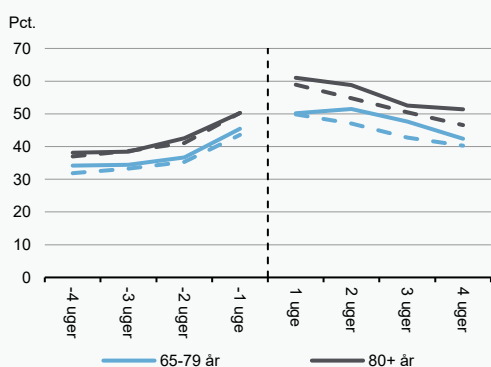

**Figur 6**

**Andelen af de ældre indlagt på medicinske afdelinger, der er i kontakt med den kommunale sygepleje i ugerne op til og efter indlæggelse, 2021**

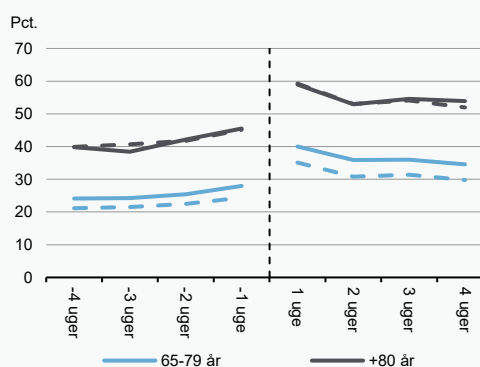

Anm.: De stiplede linjer viser niveauet på landsplan. Figur 6 er opgjort for personer, der ikke bor på plejehjem. Den lodrette linje er indlæggelsestidspunktet.

Kilde: Danmarks Statistik, Sundhedsdatastyrelsen og egne beregninger.



**Figur 1**

**Antallet af indlæggelsesdage på medicinske afdelinger pr. 1.000 ældre, 2019 og 2021**

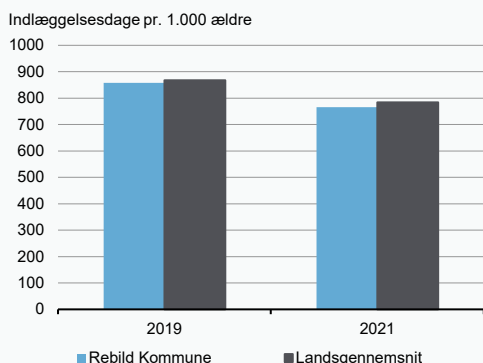

Kilde: Danmarks Statistik, Sundhedsdatastyrelsen og egne beregninger.

**Figur 2**

**Det faktiske og forventede antal indlæggelsesdage på medicinske afdelinger pr. 1.000 ældre, 2017-2021**

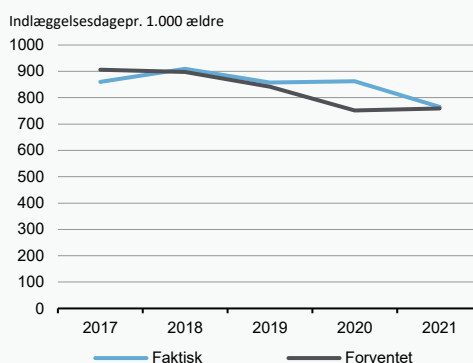

**Figur 3**

**Antallet af indlæggelsesdage på medicinske afdelinger pr. 1.000 ældre aldersfordelt, 2008-2021**

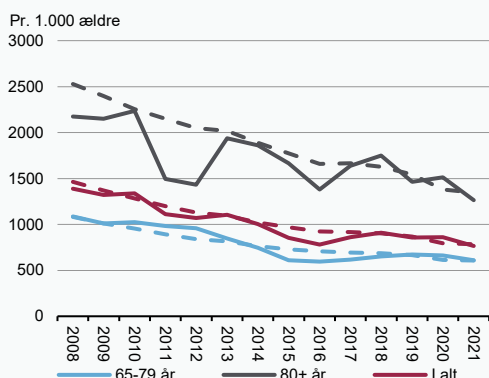

Anm.: De stiplede linjer viser niveauet på landsplan

Kilde: Danmarks Statistik, Sundhedsdatastyrelsen og egne beregninger.

**Figur 4**

**Antallet af indlæggelser på medicinske afdelinger pr. 1.000 ældre aldersfordelt, 2008-2021**

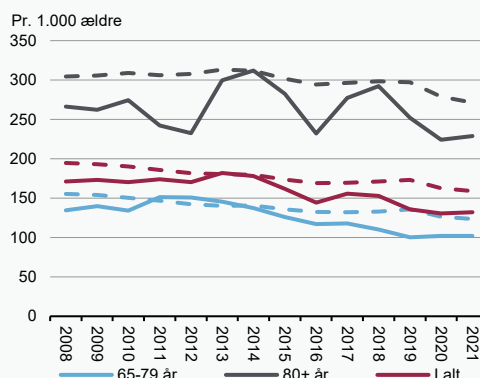

**Figur 5**

**Andelen af de ældre indlagt på medicinske afdelinger, der er i kontakt med den praktiserende læge i ugerne op til og efter indlæggelse, 2021**

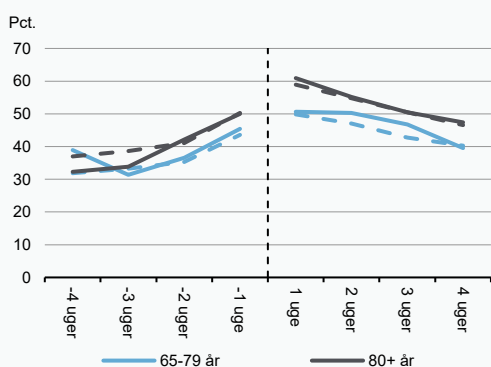

**Figur 6**

**Andelen af de ældre indlagt på medicinske afdelinger, der er i kontakt med den kommunale sygepleje i ugerne op til og efter indlæggelse, 2021**

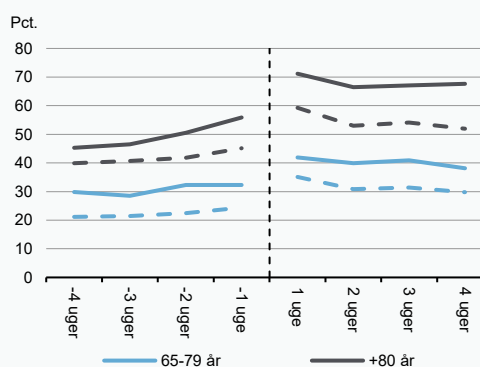

Anm.: De stiplede linjer viser niveauet på landsplan. Figur 6 er opgjort for personer, der ikke bor på plejehjem. Den lodrette linje er indlæggelsestidspunktet.

Kilde: Danmarks Statistik, Sundhedsdatastyrelsen og egne beregninger.

**Figur 1**

**Antallet af indlæggelsesdage på medicinske afdelinger pr. 1.000 ældre, 2019 og 2021**

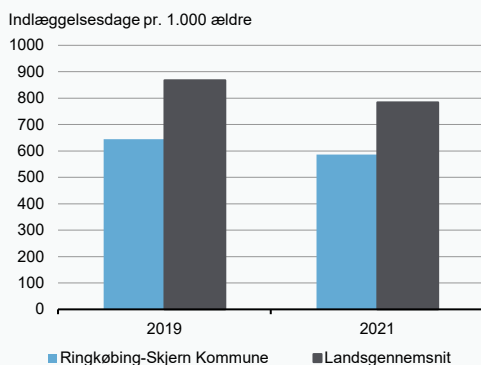

Kilde: Danmarks Statistik, Sundhedsdatastyrelsen og egne beregninger.

**Figur 2**

**Det faktiske og forventede antal indlæggelsesdage på medicinske afdelinger pr. 1.000 ældre, 2017-2021**

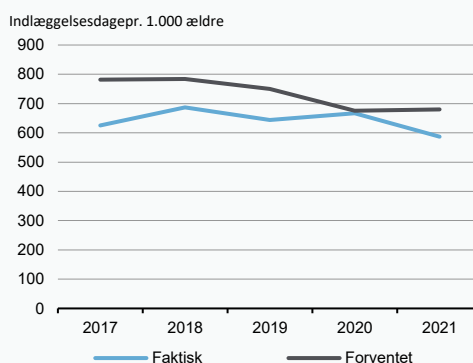

**Figur 3**

**Antallet af indlæggelsesdage på medicinske afdelinger pr. 1.000 ældre aldersfordelt, 2008-2021**

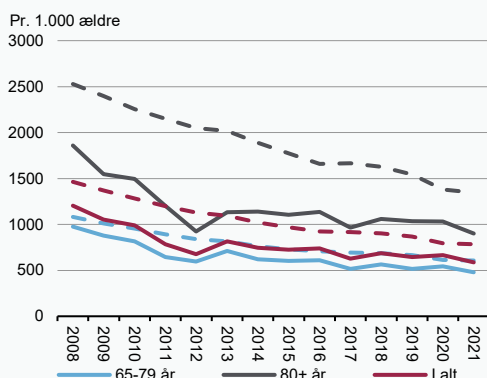

Anm.: De stiplede linjer viser niveauet på landsplan

Kilde: Danmarks Statistik, Sundhedsdatastyrelsen og egne beregninger.

**Figur 4**

**Antallet af indlæggelser på medicinske afdelinger pr. 1.000 ældre aldersfordelt, 2008-2021**

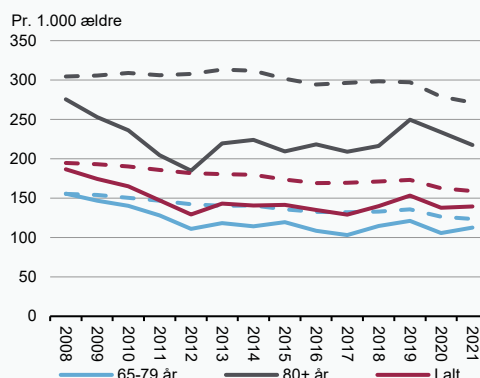

**Figur 5**

**Andelen af de ældre indlagt på medicinske afdelinger, der er i kontakt med den praktiserende læge i ugerne op til og efter indlæggelse, 2021**

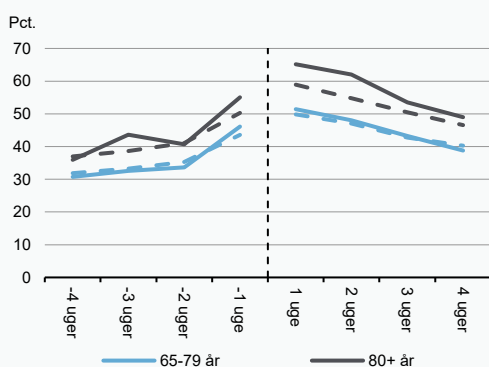

**Figur 6**

**Andelen af de ældre indlagt på medicinske afdelinger, der er i kontakt med den kommunale sygepleje i ugerne op til og efter indlæggelse, 2021**

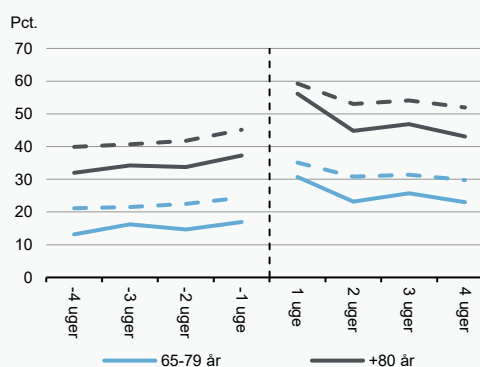

Anm.: De stiplede linjer viser niveauet på landsplan. Figur 6 er opgjort for personer, der ikke bor på plejehjem. Den lodrette linje er indlæggelsestidspunktet.

Kilde: Danmarks Statistik, Sundhedsdatastyrelsen og egne beregninger.

**Figur 1**

**Antallet af indlæggelsesdage på medicinske afdelinger pr. 1.000 ældre, 2019 og 2021**

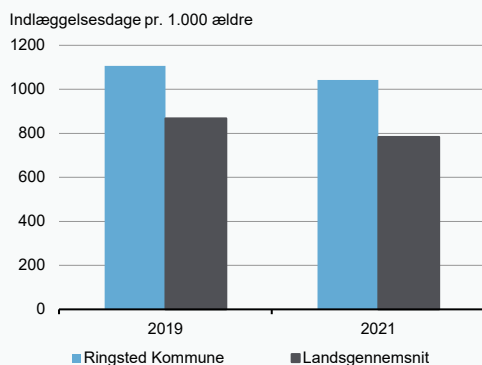

Kilde: Danmarks Statistik, Sundhedsdatastyrelsen og egne beregninger.

**Figur 2**

**Det faktiske og forventede antal indlæggelsesdage på medicinske afdelinger pr. 1.000 ældre, 2017-2021**

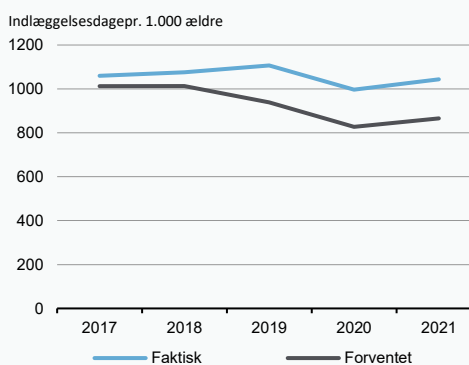

**Figur 3**

**Antallet af indlæggelsesdage på medicinske afdelinger pr. 1.000 ældre aldersfordelt, 2008-2021**

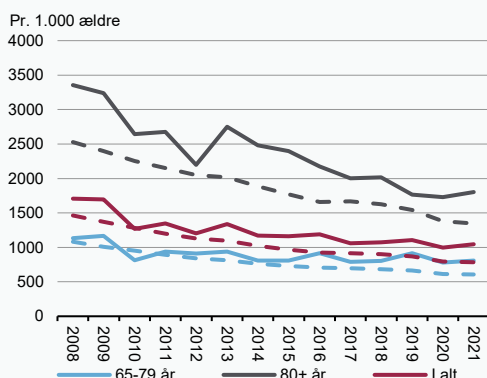

Anm.: De stiplede linjer viser niveauet på landsplan

Kilde: Danmarks Statistik, Sundhedsdatastyrelsen og egne beregninger.

**Figur 4**

**Antallet af indlæggelser på medicinske afdelinger pr. 1.000 ældre aldersfordelt, 2008-2021**

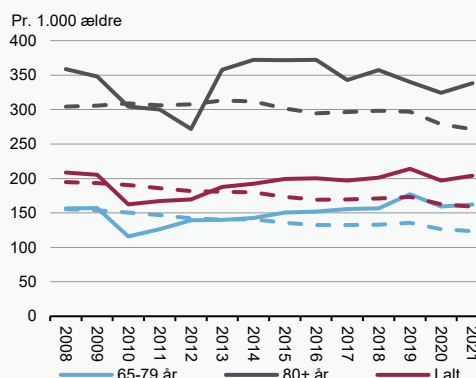

**Figur 5**

**Andelen af de ældre indlagt på medicinske afdelinger, der er i kontakt med den praktiserende læge i ugerne op til og efter indlæggelse, 2021**

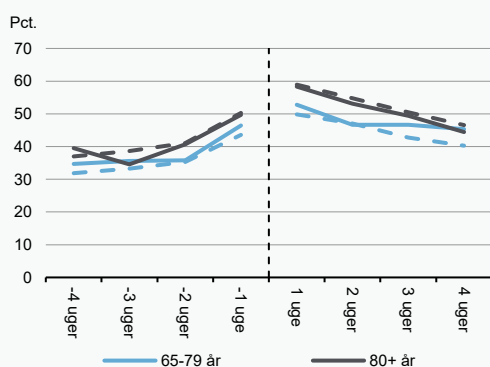

**Figur 6**

**Andelen af de ældre indlagt på medicinske afdelinger, der er i kontakt med den kommunale sygepleje i ugerne op til og efter indlæggelse, 2021**

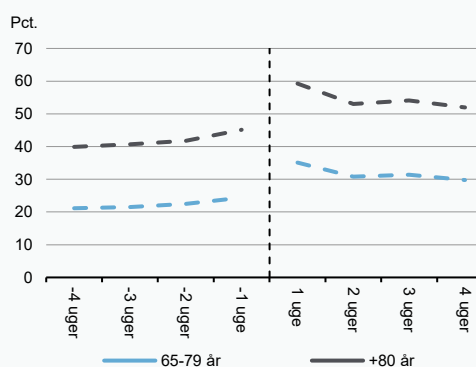

Anm.: De stiplede linjer viser niveauet på landsplan. Figur 6 er opgjort for personer, der ikke bor på plejehjem. Den lodrette linje er indlæggelsestidspunktet.

Kilde: Danmarks Statistik, Sundhedsdatastyrelsen og egne beregninger.

**Figur 1**

**Antallet af indlæggelsesdage på medicinske afdelinger pr. 1.000 ældre, 2019 og 2021**

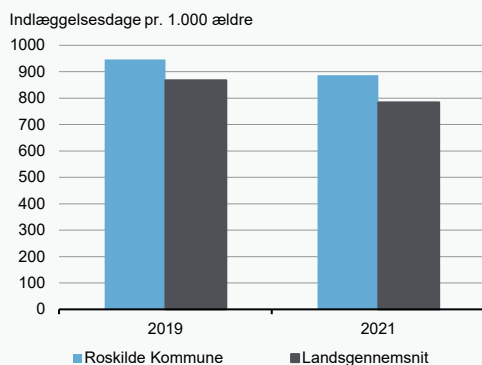

Kilde: Danmarks Statistik, Sundhedsdatastyrelsen og egne beregninger.

**Figur 2**

**Det faktiske og forventede antal indlæggelsesdage på medicinske afdelinger pr. 1.000 ældre, 2017-2021**

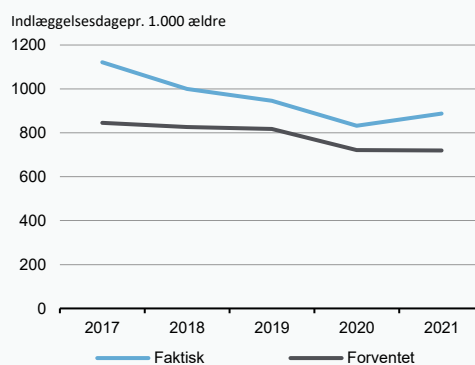

**Figur 3**

**Antallet af indlæggelsesdage på medicinske afdelinger pr. 1.000 ældre aldersfordelt, 2008-2021**

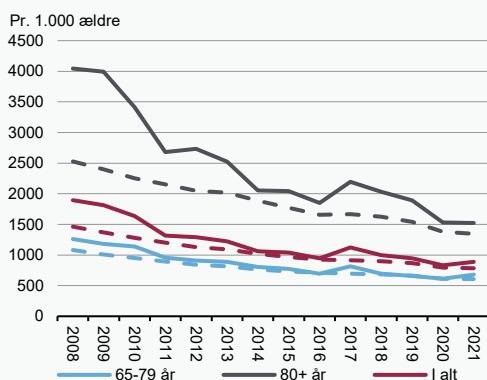

Anm.: De stiplede linjer viser niveauet på landsplan

Kilde: Danmarks Statistik, Sundhedsdatastyrelsen og egne beregninger.

**Figur 4**

**Antallet af indlæggelser på medicinske afdelinger pr. 1.000 ældre aldersfordelt, 2008-2021**

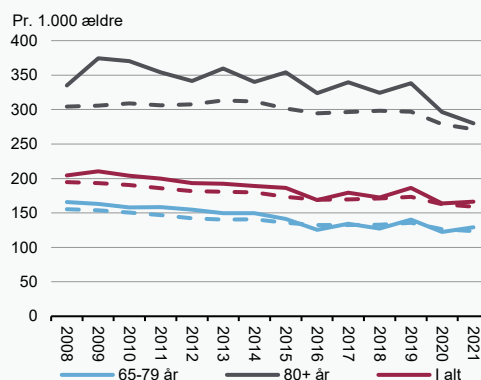

**Figur 5**

**Andelen af de ældre indlagt på medicinske afdelinger, der er i kontakt med den praktiserende læge i ugerne op til og efter indlæggelse, 2021**

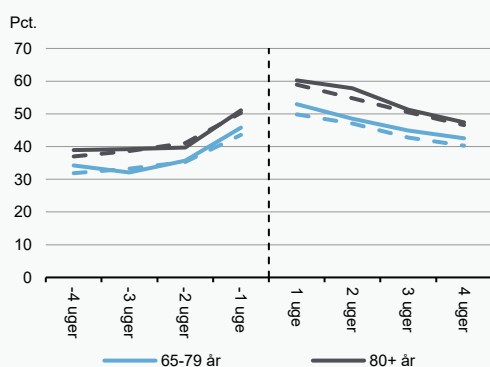

**Figur 6**

**Andelen af de ældre indlagt på medicinske afdelinger, der er i kontakt med den kommunale sygepleje i ugerne op til og efter indlæggelse, 2021**

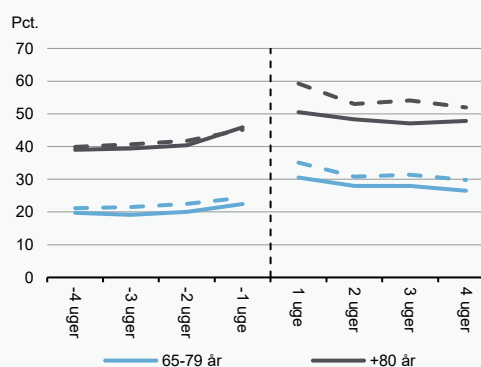

Anm.: De stiplede linjer viser niveauet på landsplan. Figur 6 er opgjort for personer, der ikke bor på plejehjem. Den lodrette linje er indlæggelsestidspunktet.

Kilde: Danmarks Statistik, Sundhedsdatastyrelsen og egne beregninger.

**Figur 1**

**Antallet af indlæggelsesdage på medicinske afdelinger pr. 1.000 ældre, 2019 og 2021**

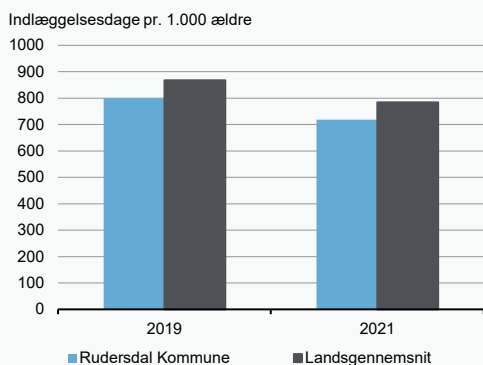

Kilde: Danmarks Statistik, Sundhedsdatastyrelsen og egne beregninger.

**Figur 2**

**Det faktiske og forventede antal indlæggelsesdage på medicinske afdelinger pr. 1.000 ældre, 2017-2021**

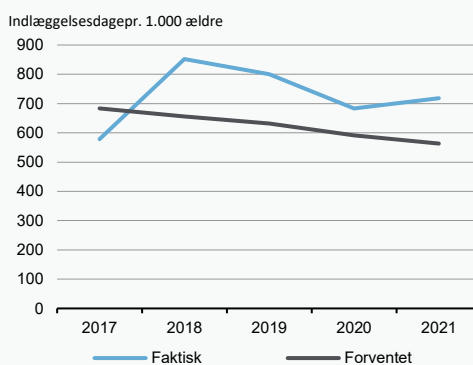

**Figur 3**

**Antallet af indlæggelsesdage på medicinske afdelinger pr. 1.000 ældre aldersfordelt, 2008-2021**

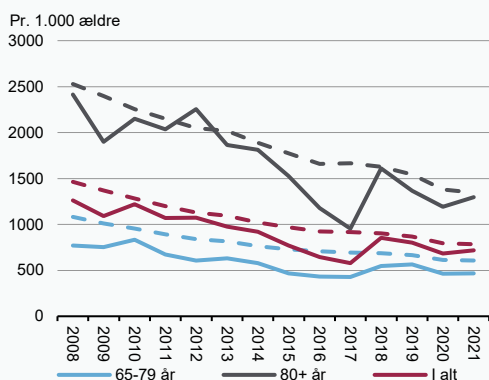

Anm.: De stiplede linjer viser niveauet på landsplan

Kilde: Danmarks Statistik, Sundhedsdatastyrelsen og egne beregninger.

**Figur 4**

**Antallet af indlæggelser på medicinske afdelinger pr. 1.000 ældre aldersfordelt, 2008-2021**

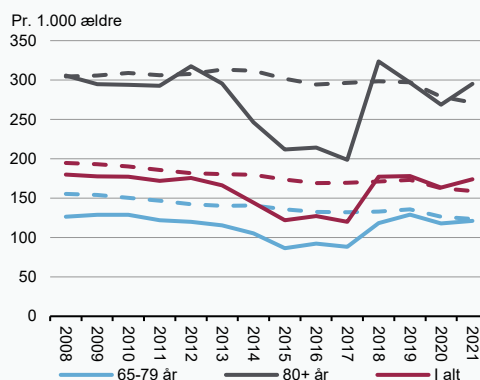

**Figur 5**

**Andelen af de ældre indlagt på medicinske afdelinger, der er i kontakt med den praktiserende læge i ugerne op til og efter indlæggelse, 2021**

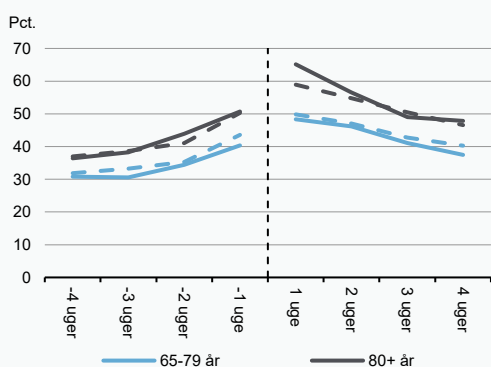

**Figur 6**

**Andelen af de ældre indlagt på medicinske afdelinger, der er i kontakt med den kommunale sygepleje i ugerne op til og efter indlæggelse, 2021**

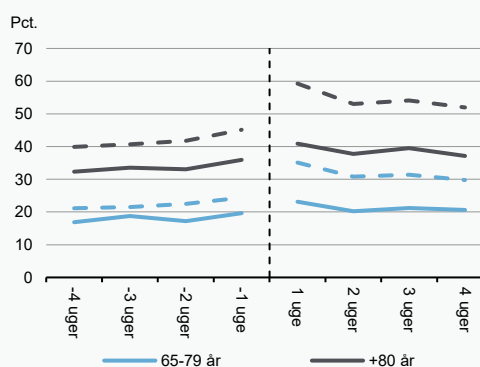

Anm.: De stiplede linjer viser niveauet på landsplan. Figur 6 er opgjort for personer, der ikke bor på plejehjem. Den lodrette linje er indlæggelsestidspunktet.

Kilde: Danmarks Statistik, Sundhedsdatastyrelsen og egne beregninger.

**Figur 1**

**Antallet af indlæggelsesdage på medicinske afdelinger pr. 1.000 ældre, 2019 og 2021**

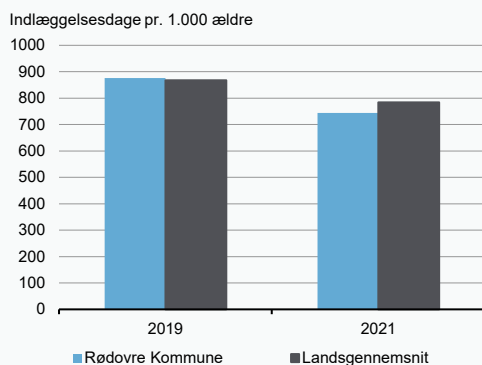

Kilde: Danmarks Statistik, Sundhedsdatastyrelsen og egne beregninger.

**Figur 2**

**Det faktiske og forventede antal indlæggelsesdage på medicinske afdelinger pr. 1.000 ældre, 2017-2021**

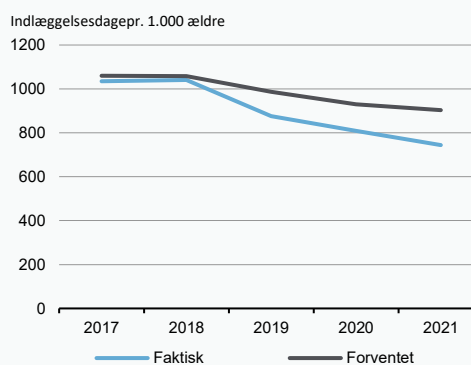

**Figur 3**

**Antallet af indlæggelsesdage på medicinske afdelinger pr. 1.000 ældre aldersfordelt, 2008-2021**

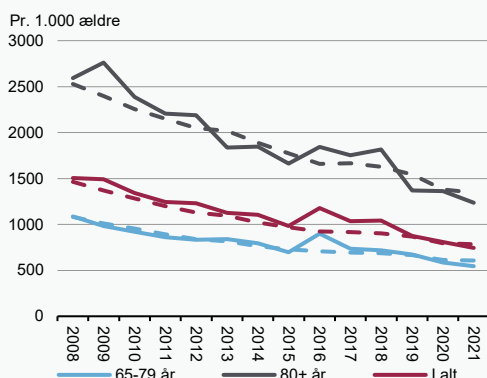

Anm.: De stiplede linjer viser niveauet på landsplan

Kilde: Danmarks Statistik, Sundhedsdatastyrelsen og egne beregninger.

**Figur 4**

**Antallet af indlæggelser på medicinske afdelinger pr. 1.000 ældre aldersfordelt, 2008-2021**

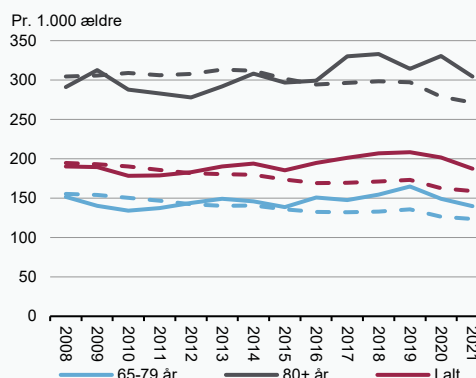

**Figur 5**

**Andelen af de ældre indlagt på medicinske afdelinger, der er i kontakt med den praktiserende læge i ugerne op til og efter indlæggelse, 2021**

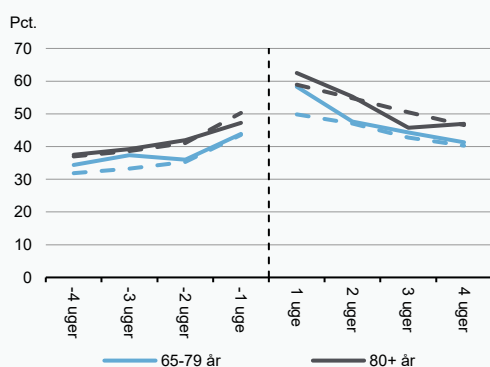

**Figur 6**

**Andelen af de ældre indlagt på medicinske afdelinger, der er i kontakt med den kommunale sygepleje i ugerne op til og efter indlæggelse, 2021**

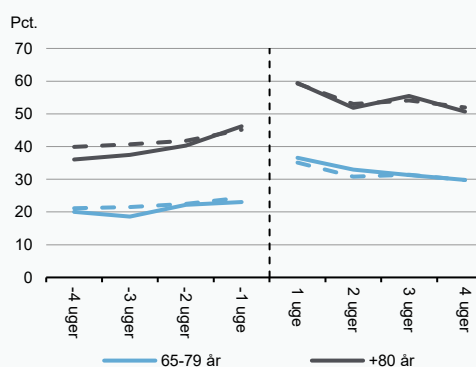

Anm.: De stiplede linjer viser niveauet på landsplan. Figur 6 er opgjort for personer, der ikke bor på plejehjem. Den lodrette linje er indlæggelsestidspunktet.

Kilde: Danmarks Statistik, Sundhedsdatastyrelsen og egne beregninger.

**Figur 1**

**Antallet af indlæggelsesdage på medicinske afdelinger pr. 1.000 ældre, 2019 og 2021**

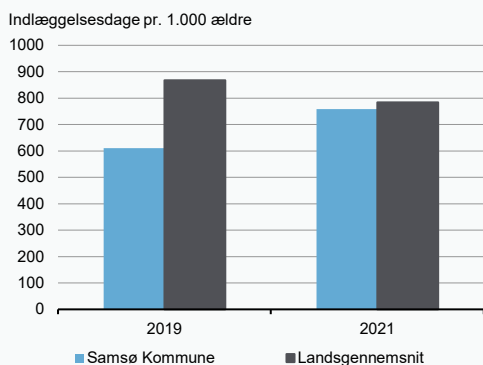

Kilde: Danmarks Statistik, Sundhedsdatastyrelsen og egne beregninger.

**Figur 2**

**Det faktiske og forventede antal indlæggelsesdage på medicinske afdelinger pr. 1.000 ældre, 2017-2021**

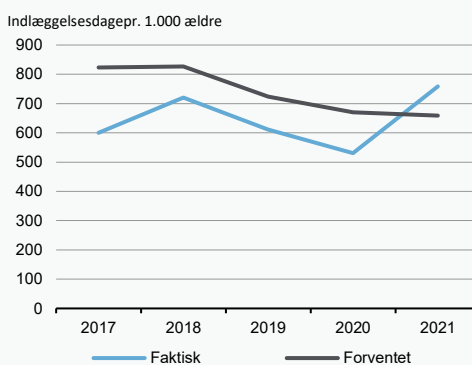

**Figur 3**

**Antallet af indlæggelsesdage på medicinske afdelinger pr. 1.000 ældre aldersfordelt, 2008-2021**

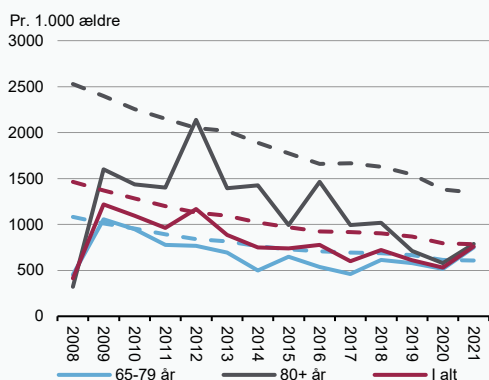

Anm.: De stiplede linjer viser niveauet på landsplan. I starten af perioden er mange ældre i Samsø Kommune indlagt på specialiet "Blandet medicin og kirurgi", som ikke indgår i de medicinske specialer. Udviklingen skal ses i det lys.

Kilde: Danmarks Statistik, Sundhedsdatastyrelsen og egne beregninger.

**Figur 4**

**Antallet af indlæggelser på medicinske afdelinger pr. 1.000 ældre aldersfordelt, 2008-2021**

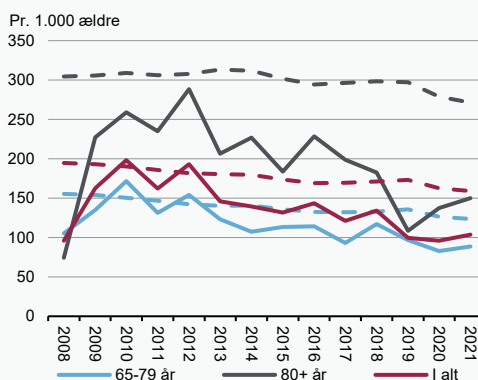

**Figur 5**

**Andelen af de ældre indlagt på medicinske afdelinger, der er i kontakt med den praktiserende læge i ugerne op til og efter indlæggelse, 2021**

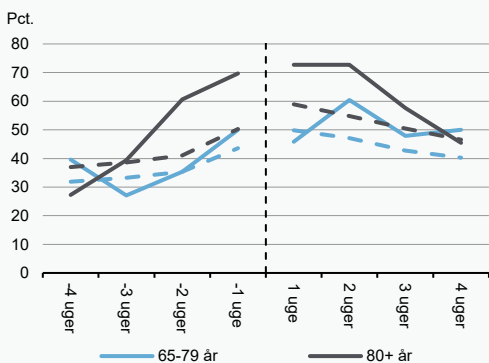

**Figur 6**

**Andelen af de ældre indlagt på medicinske afdelinger, der er i kontakt med den kommunale sygepleje i ugerne op til og efter indlæggelse, 2021**

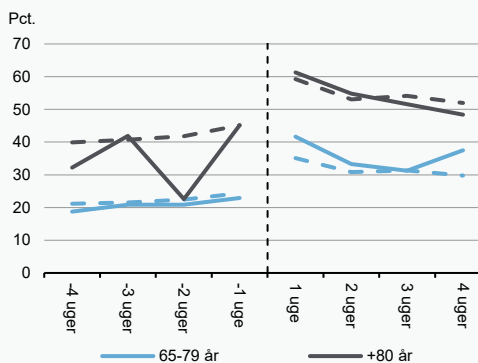

Anm.: De stiplede linjer viser niveauet på landsplan. Figur 6 er opgjort for personer, der ikke bor på plejehjem. Den lodrette linje er indlæggelsestidspunktet.

Kilde: Danmarks Statistik, Sundhedsdatastyrelsen og egne beregninger.

**Figur 1**

**Antallet af indlæggelsesdage på medicinske afdelinger pr. 1.000 ældre, 2019 og 2021**

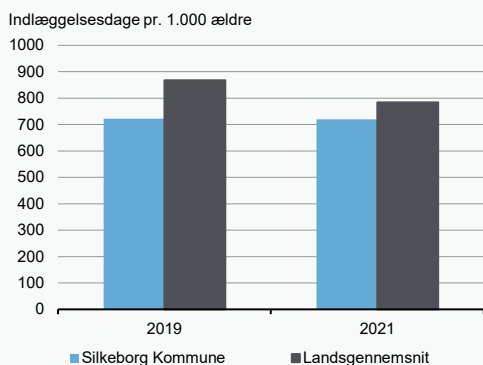

Kilde: Danmarks Statistik, Sundhedsdatastyrelsen og egne beregninger.

**Figur 2**

**Det faktiske og forventede antal indlæggelsesdage på medicinske afdelinger pr. 1.000 ældre, 2017-2021**

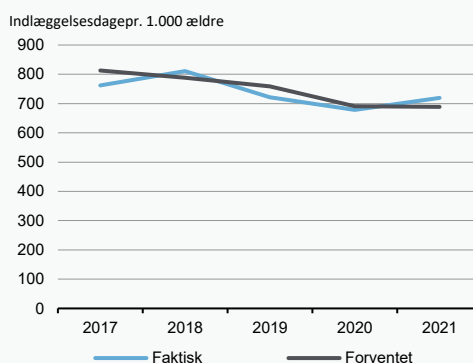

**Figur 3**

**Antallet af indlæggelsesdage på medicinske afdelinger pr. 1.000 ældre aldersfordelt, 2008-2021**

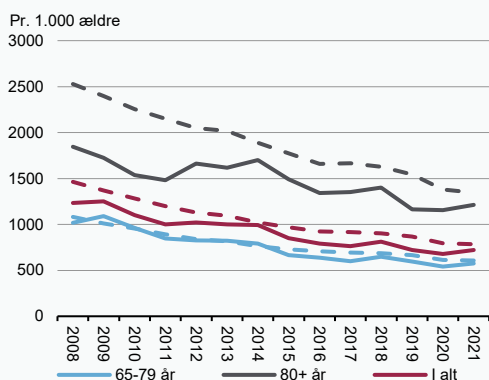

Anm.: De stiplede linjer viser niveauet på landsplan

Kilde: Danmarks Statistik, Sundhedsdatastyrelsen og egne beregninger.

**Figur 4**

**Antallet af indlæggelser på medicinske afdelinger pr. 1.000 ældre aldersfordelt, 2008-2021**

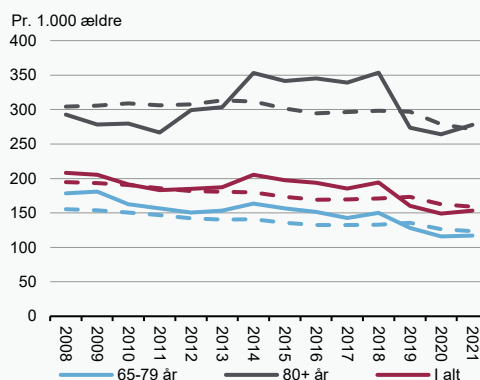

**Figur 5**

**Andelen af de ældre indlagt på medicinske afdelinger, der er i kontakt med den praktiserende læge i ugerne op til og efter indlæggelse, 2021**

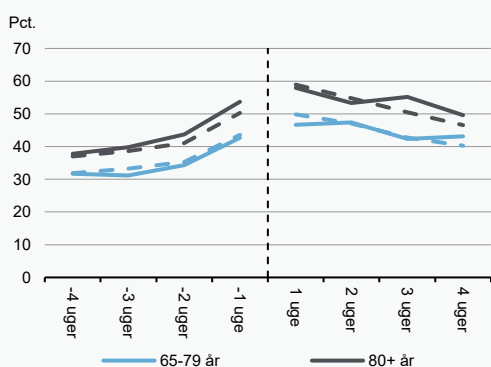

**Figur 6**

**Andelen af de ældre indlagt på medicinske afdelinger, der er i kontakt med den kommunale sygepleje i ugerne op til og efter indlæggelse, 2021**

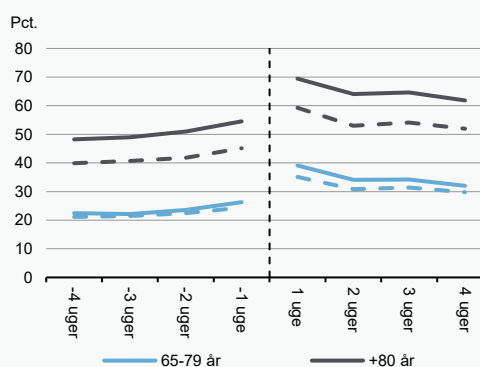

Anm.: De stiplede linjer viser niveauet på landsplan. Figur 6 er opgjort for personer, der ikke bor på plejehjem. Den lodrette linje er indlæggelsestidspunktet.

Kilde: Danmarks Statistik, Sundhedsdatastyrelsen og egne beregninger.



**Figur 1**

**Antallet af indlæggelsesdage på medicinske afdelinger pr. 1.000 ældre, 2019 og 2021**

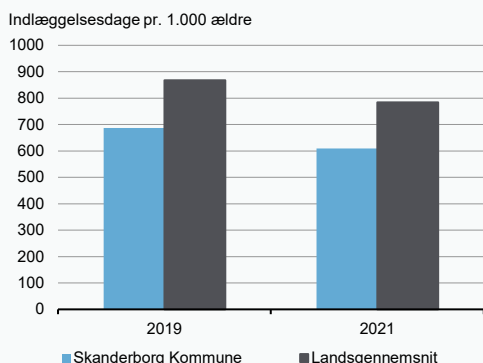

Kilde: Danmarks Statistik, Sundhedsdatastyrelsen og egne beregninger.

**Figur 2**

**Det faktiske og forventede antal indlæggelsesdage på medicinske afdelinger pr. 1.000 ældre, 2017-2021**

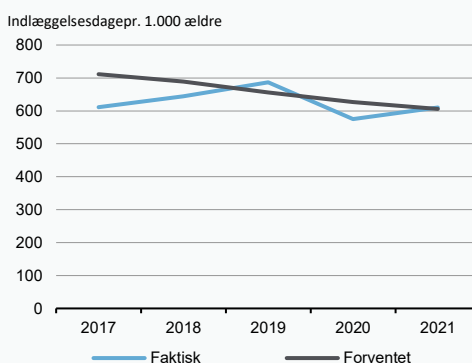

**Figur 3**

**Antallet af indlæggelsesdage på medicinske afdelinger pr. 1.000 ældre aldersfordelt, 2008-2021**

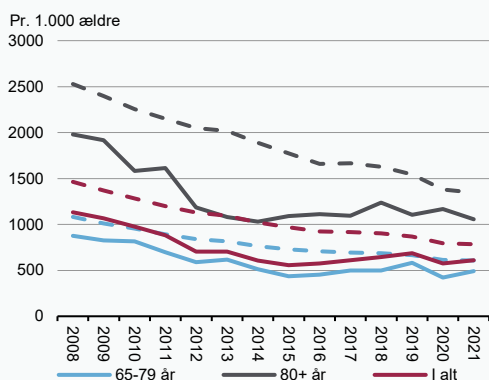

Anm.: De stiplede linjer viser niveauet på landsplan

Kilde: Danmarks Statistik, Sundhedsdatastyrelsen og egne beregninger.

**Figur 4**

**Antallet af indlæggelser på medicinske afdelinger pr. 1.000 ældre aldersfordelt, 2008-2021**

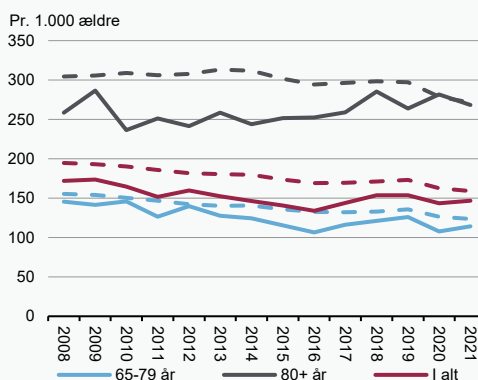

**Figur 5**

**Andelen af de ældre indlagt på medicinske afdelinger, der er i kontakt med den praktiserende læge i ugerne op til og efter indlæggelse, 2021**

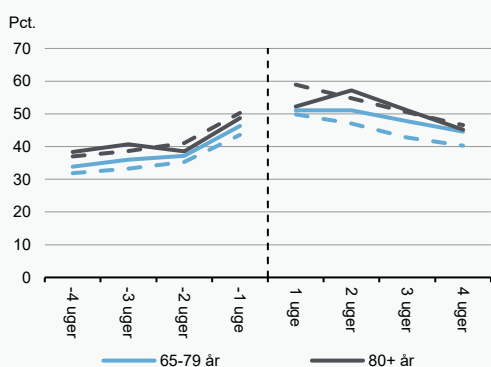

**Figur 6**

**Andelen af de ældre indlagt på medicinske afdelinger, der er i kontakt med den kommunale sygepleje i ugerne op til og efter indlæggelse, 2021**

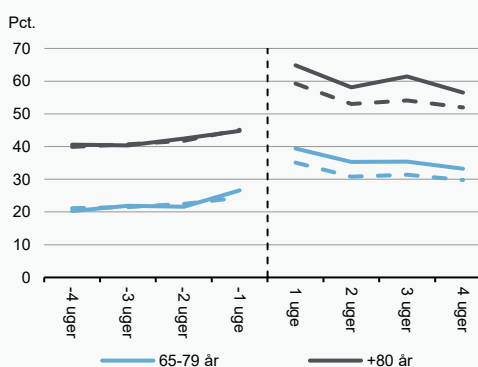

Anm.: De stiplede linjer viser niveauet på landsplan. Figur 6 er opgjort for personer, der ikke bor på plejehjem. Den lodrette linje er indlæggelsestidspunktet.

Kilde: Danmarks Statistik, Sundhedsdatastyrelsen og egne beregninger.

**Figur 1**

**Antallet af indlæggelsesdage på medicinske afdelinger pr. 1.000 ældre, 2019 og 2021**

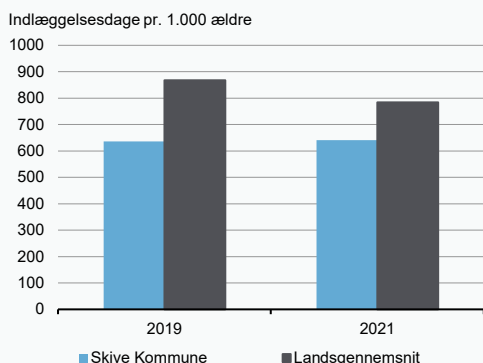

Kilde: Danmarks Statistik, Sundhedsdatastyrelsen og egne beregninger.

**Figur 2**

**Det faktiske og forventede antal indlæggelsesdage på medicinske afdelinger pr. 1.000 ældre, 2017-2021**

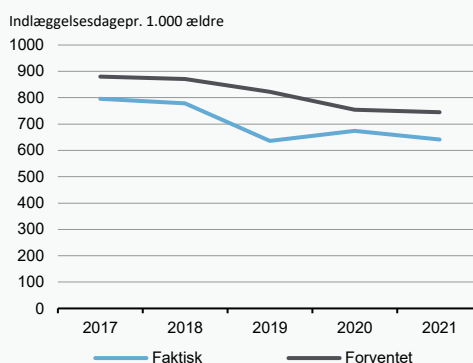

**Figur 3**

**Antallet af indlæggelsesdage på medicinske afdelinger pr. 1.000 ældre aldersfordelt, 2008-2021**

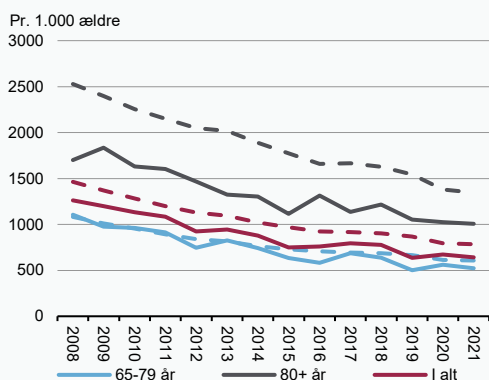

Anm.: De stiplede linjer viser niveauet på landsplan

Kilde: Danmarks Statistik, Sundhedsdatastyrelsen og egne beregninger.

**Figur 4**

**Antallet af indlæggelser på medicinske afdelinger pr. 1.000 ældre aldersfordelt, 2008-2021**

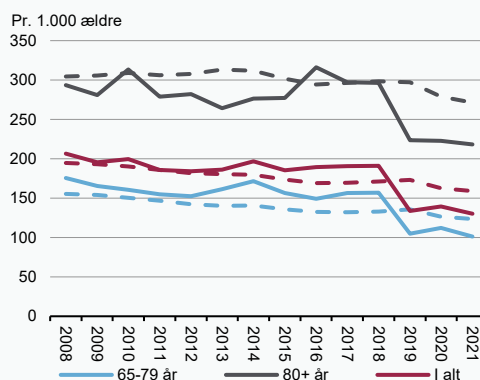

**Figur 5**

**Andelen af de ældre indlagt på medicinske afdelinger, der er i kontakt med den praktiserende læge i ugerne op til og efter indlæggelse, 2021**

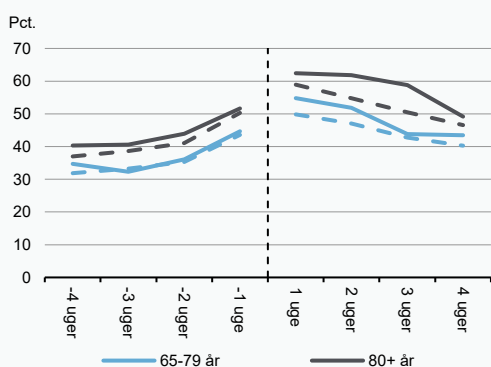

**Figur 6**

**Andelen af de ældre indlagt på medicinske afdelinger, der er i kontakt med den kommunale sygepleje i ugerne op til og efter indlæggelse, 2021**

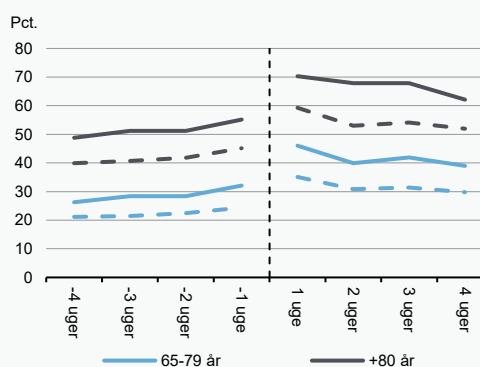

Anm.: De stiplede linjer viser niveauet på landsplan. Figur 6 er opgjort for personer, der ikke bor på plejehjem. Den lodrette linje er indlæggelsestidspunktet.

Kilde: Danmarks Statistik, Sundhedsdatastyrelsen og egne beregninger.

**Figur 1**

**Antallet af indlæggelsesdage på medicinske afdelinger pr. 1.000 ældre, 2019 og 2021**

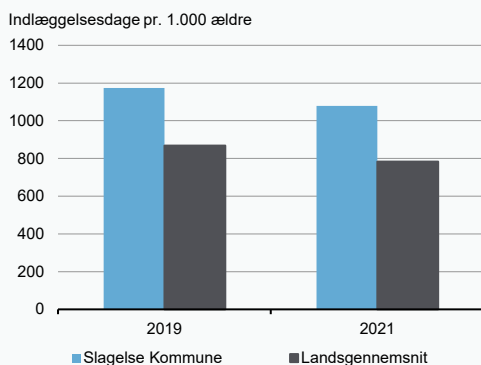

Kilde: Danmarks Statistik, Sundhedsdatastyrelsen og egne beregninger.

**Figur 2**

**Det faktiske og forventede antal indlæggelsesdage på medicinske afdelinger pr. 1.000 ældre, 2017-2021**

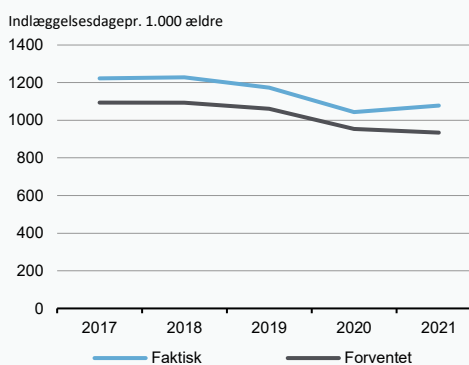

**Figur 3**

**Antallet af indlæggelsesdage på medicinske afdelinger pr. 1.000 ældre aldersfordelt, 2008-2021**

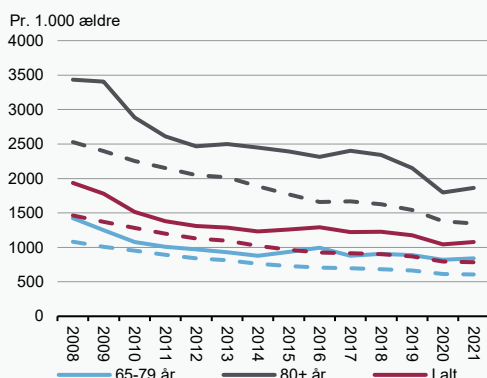

Anm.: De stiplede linjer viser niveauet på landsplan

Kilde: Danmarks Statistik, Sundhedsdatastyrelsen og egne beregninger.

**Figur 4**

**Antallet af indlæggelser på medicinske afdelinger pr. 1.000 ældre aldersfordelt, 2008-2021**

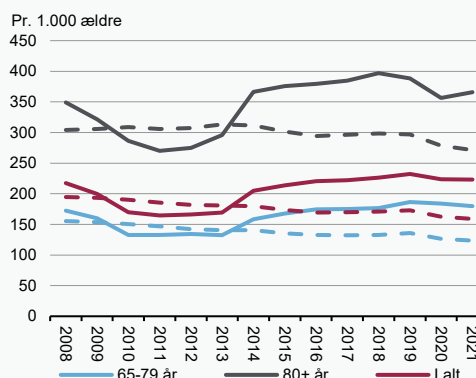

**Figur 5**

**Andelen af de ældre indlagt på medicinske afdelinger, der er i kontakt med den praktiserende læge i ugerne op til og efter indlæggelse, 2021**

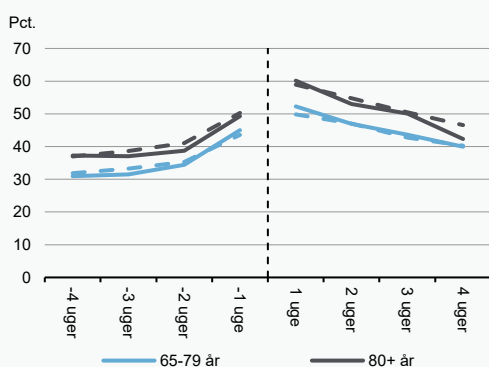

**Figur 6**

**Andelen af de ældre indlagt på medicinske afdelinger, der er i kontakt med den kommunale sygepleje i ugerne op til og efter indlæggelse, 2021**

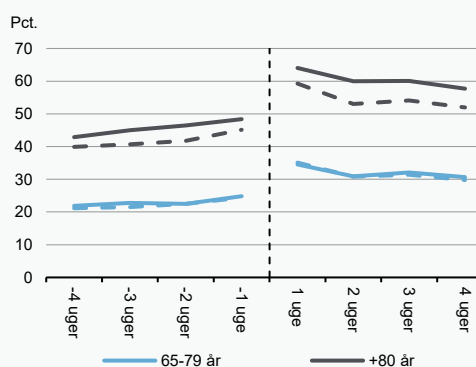

Anm.: De stiplede linjer viser niveauet på landsplan. Figur 6 er opgjort for personer, der ikke bor på plejehjem. Den lodrette linje er indlæggelsestidspunktet.

Kilde: Danmarks Statistik, Sundhedsdatastyrelsen og egne beregninger.

**Figur 1**

**Antallet af indlæggelsesdage på medicinske afdelinger pr. 1.000 ældre, 2019 og 2021**

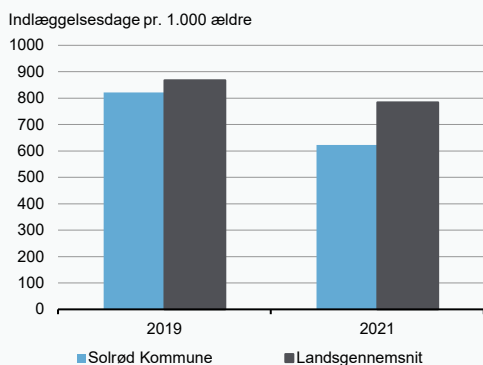

Kilde: Danmarks Statistik, Sundhedsdatastyrelsen og egne beregninger.

**Figur 2**

**Det faktiske og forventede antal indlæggelsesdage på medicinske afdelinger pr. 1.000 ældre, 2017-2021**

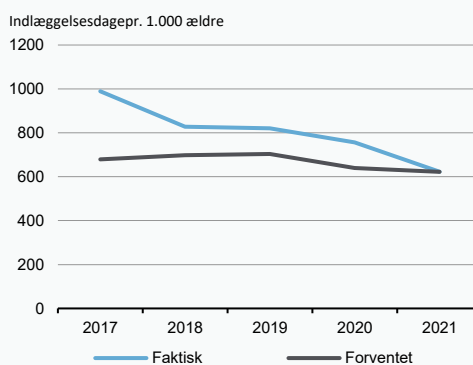

**Figur 3**

**Antallet af indlæggelsesdage på medicinske afdelinger pr. 1.000 ældre aldersfordelt, 2008-2021**

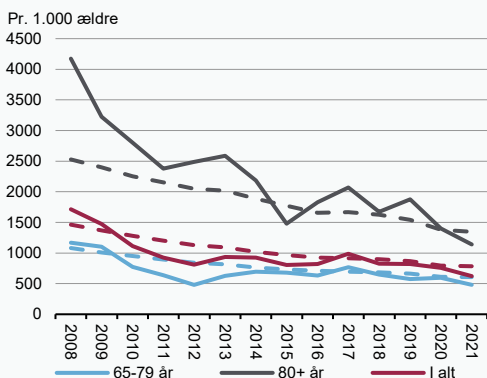

Anm.: De stiplede linjer viser niveauet på landsplan  
Kilde: Danmarks Statistik, Sundhedsdatastyrelsen og egne beregninger.

**Figur 4**

**Antallet af indlæggelser på medicinske afdelinger pr. 1.000 ældre aldersfordelt, 2008-2021**

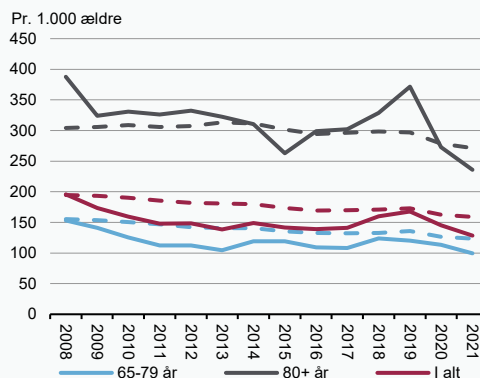

**Figur 5**

**Andelen af de ældre indlagt på medicinske afdelinger, der er i kontakt med den praktiserende læge i ugerne op til og efter indlæggelse, 2021**

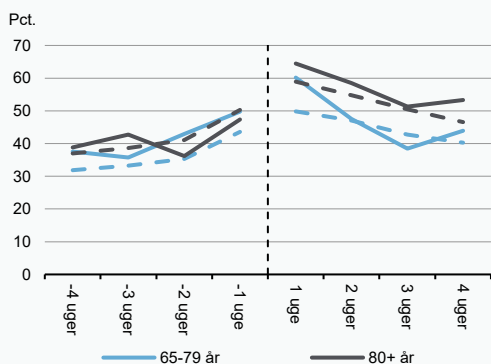

**Figur 6**

**Andelen af de ældre indlagt på medicinske afdelinger, der er i kontakt med den kommunale sygepleje i ugerne op til og efter indlæggelse, 2021**

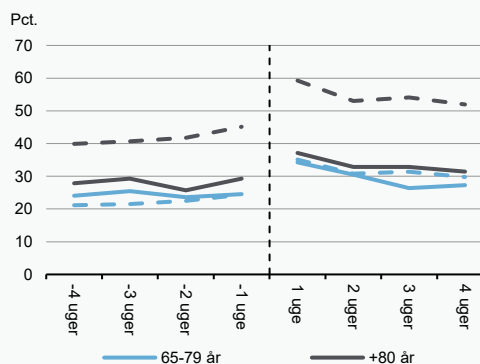

Anm.: De stiplede linjer viser niveauet på landsplan. Figur 6 er opgjort for personer, der ikke bor på plejehjem. Den lodrette linje er indlæggelsestidspunktet.  
Kilde: Danmarks Statistik, Sundhedsdatastyrelsen og egne beregninger.

**Figur 1**

**Antallet af indlæggelsesdage på medicinske afdelinger pr. 1.000 ældre, 2019 og 2021**

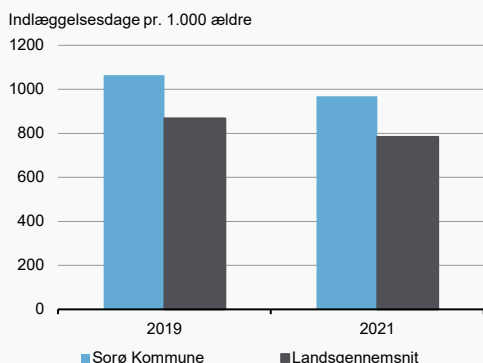

Kilde: Danmarks Statistik, Sundhedsdatastyrelsen og egne beregninger.

**Figur 2**

**Det faktiske og forventede antal indlæggelsesdage på medicinske afdelinger pr. 1.000 ældre, 2017-2021**

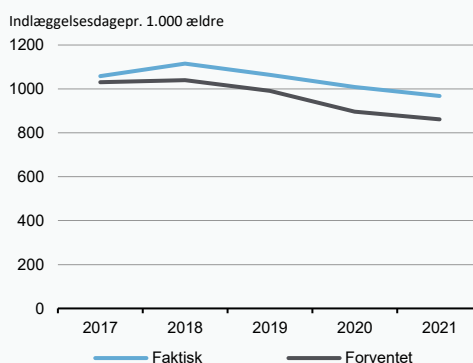

**Figur 3**

**Antallet af indlæggelsesdage på medicinske afdelinger pr. 1.000 ældre aldersfordelt, 2008-2021**

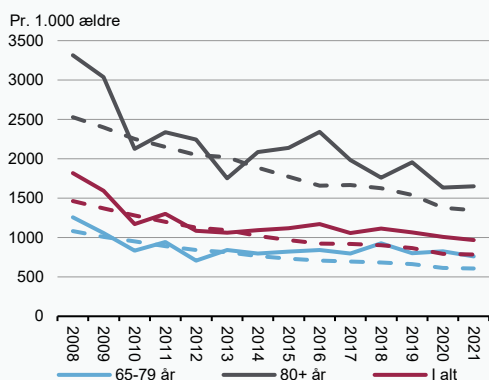

Anm.: De stiplede linjer viser niveauet på landsplan

Kilde: Danmarks Statistik, Sundhedsdatastyrelsen og egne beregninger.

**Figur 4**

**Antallet af indlæggelser på medicinske afdelinger pr. 1.000 ældre aldersfordelt, 2008-2021**

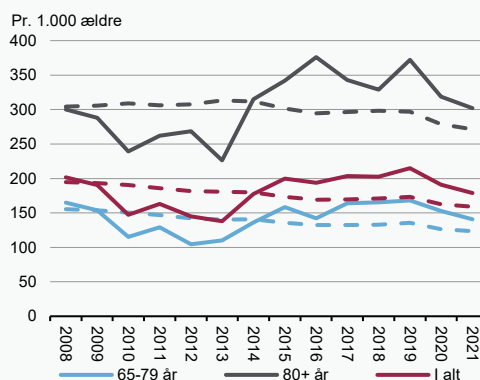

**Figur 5**

**Andelen af de ældre indlagt på medicinske afdelinger, der er i kontakt med den praktiserende læge i ugerne op til og efter indlæggelse, 2021**

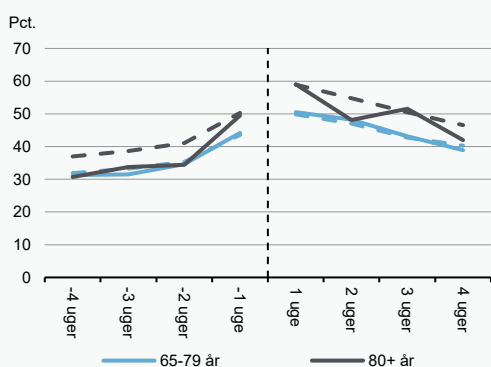

**Figur 6**

**Andelen af de ældre indlagt på medicinske afdelinger, der er i kontakt med den kommunale sygepleje i ugerne op til og efter indlæggelse, 2021**

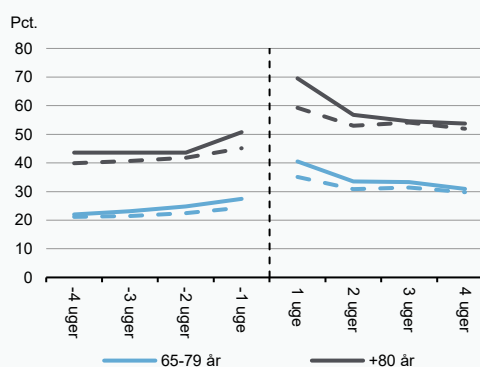

Anm.: De stiplede linjer viser niveauet på landsplan. Figur 6 er opgjort for personer, der ikke bor på plejehjem. Den lodrette linje er indlæggelsestidspunktet.

Kilde: Danmarks Statistik, Sundhedsdatastyrelsen og egne beregninger.

**Figur 1**

**Antallet af indlæggelsesdage på medicinske afdelinger pr. 1.000 ældre, 2019 og 2021**

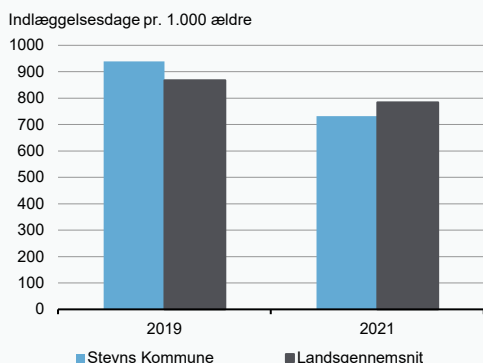

Kilde: Danmarks Statistik, Sundhedsdatastyrelsen og egne beregninger.

**Figur 2**

**Det faktiske og forventede antal indlæggelsesdage på medicinske afdelinger pr. 1.000 ældre, 2017-2021**

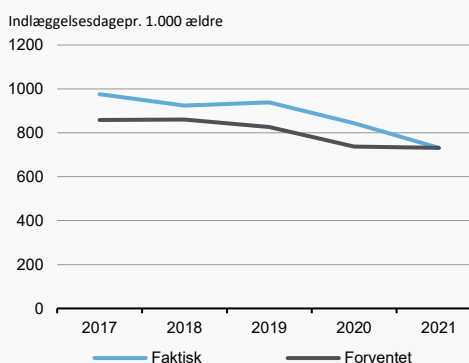

**Figur 3**

**Antallet af indlæggelsesdage på medicinske afdelinger pr. 1.000 ældre aldersfordelt, 2008-2021**

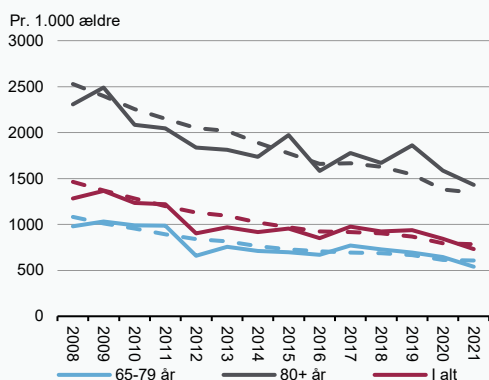

Anm.: De stiplede linjer viser niveauet på landsplan

Kilde: Danmarks Statistik, Sundhedsdatastyrelsen og egne beregninger.

**Figur 4**

**Antallet af indlæggelser på medicinske afdelinger pr. 1.000 ældre aldersfordelt, 2008-2021**

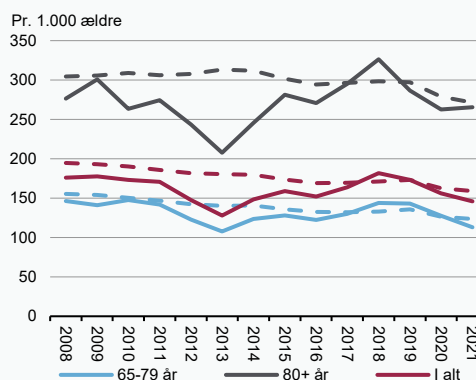

**Figur 5**

**Andelen af de ældre indlagt på medicinske afdelinger, der er i kontakt med den praktiserende læge i ugerne op til og efter indlæggelse, 2021**

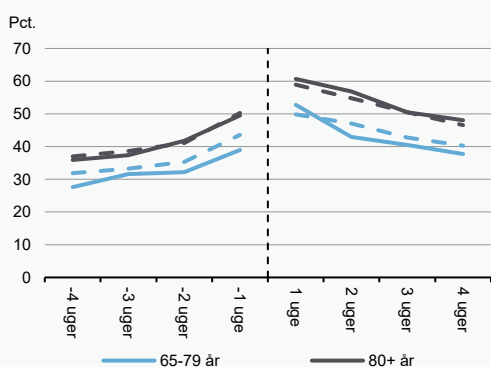

**Figur 6**

**Andelen af de ældre indlagt på medicinske afdelinger, der er i kontakt med den kommunale sygepleje i ugerne op til og efter indlæggelse, 2021**

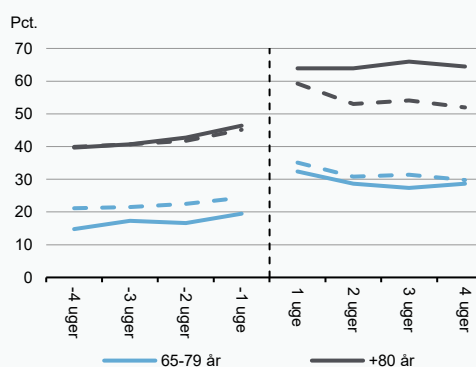

Anm.: De stiplede linjer viser niveauet på landsplan. Figur 6 er opgjort for personer, der ikke bor på plejehjem. Den lodrette linje er indlæggelsestidspunktet.

Kilde: Danmarks Statistik, Sundhedsdatastyrelsen og egne beregninger.

**Figur 1**

**Antallet af indlæggelsesdage på medicinske afdelinger pr. 1.000 ældre, 2019 og 2021**

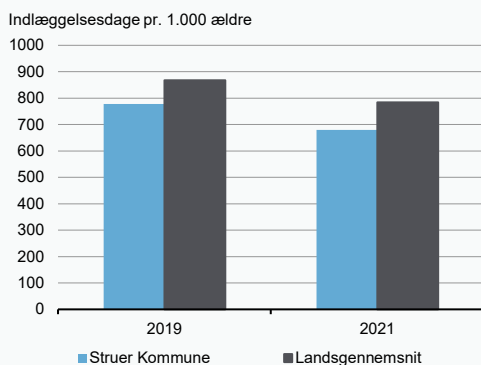

Kilde: Danmarks Statistik, Sundhedsdatastyrelsen og egne beregninger.

**Figur 2**

**Det faktiske og forventede antal indlæggelsesdage på medicinske afdelinger pr. 1.000 ældre, 2017-2021**

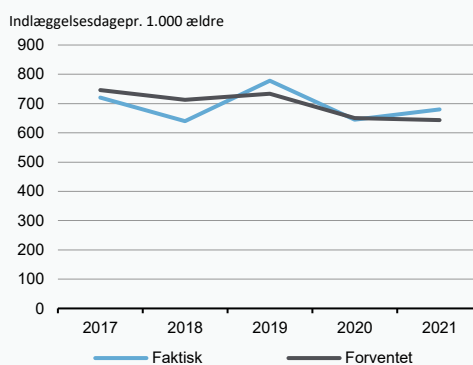

**Figur 3**

**Antallet af indlæggelsesdage på medicinske afdelinger pr. 1.000 ældre aldersfordelt, 2008-2021**

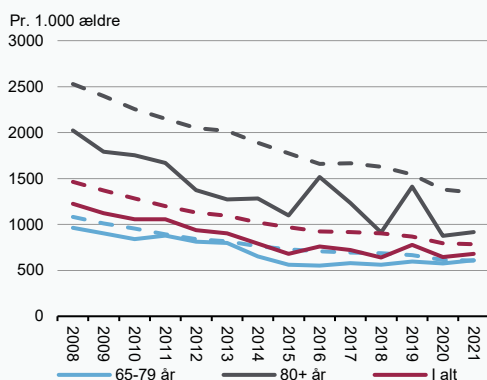

Anm.: De stiplede linjer viser niveauet på landsplan

Kilde: Danmarks Statistik, Sundhedsdatastyrelsen og egne beregninger.

**Figur 4**

**Antallet af indlæggelser på medicinske afdelinger pr. 1.000 ældre aldersfordelt, 2008-2021**

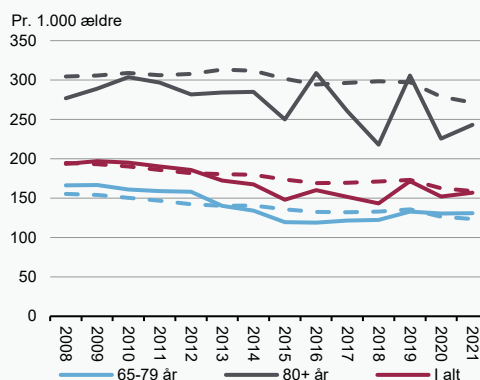

**Figur 5**

**Andelen af de ældre indlagt på medicinske afdelinger, der er i kontakt med den praktiserende læge i ugerne op til og efter indlæggelse, 2021**

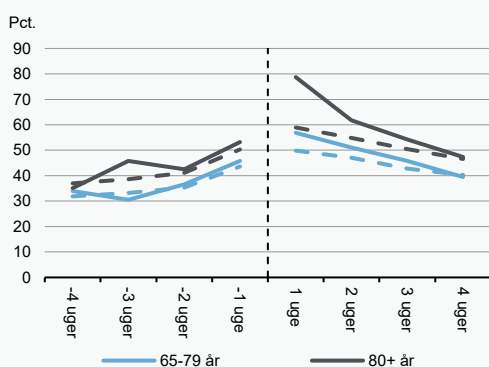

**Figur 6**

**Andelen af de ældre indlagt på medicinske afdelinger, der er i kontakt med den kommunale sygepleje i ugerne op til og efter indlæggelse, 2021**

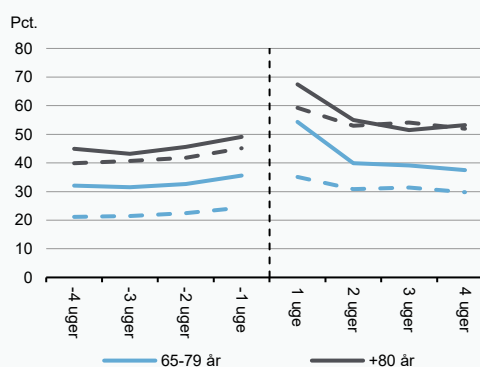

Anm.: De stiplede linjer viser niveauet på landsplan. Figur 6 er opgjort for personer, der ikke bor på plejehjem. Den lodrette linje er indlæggelsestidspunktet.

Kilde: Danmarks Statistik, Sundhedsdatastyrelsen og egne beregninger.

**Figur 1**

**Antallet af indlæggelsesdage på medicinske afdelinger pr. 1.000 ældre, 2019 og 2021**

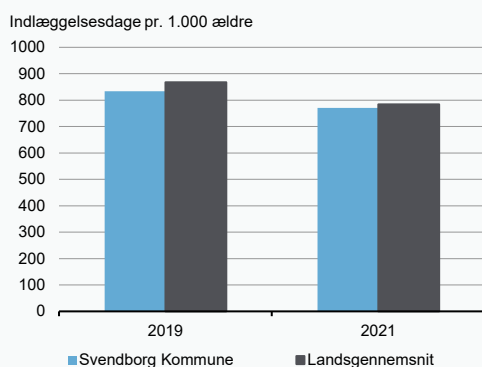

Kilde: Danmarks Statistik, Sundhedsdatastyrelsen og egne beregninger.

**Figur 2**

**Det faktiske og forventede antal indlæggelsesdage på medicinske afdelinger pr. 1.000 ældre, 2017-2021**

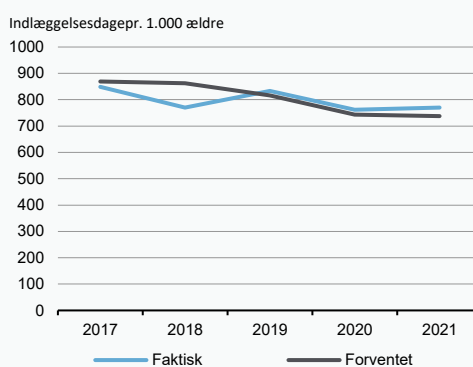

**Figur 3**

**Antallet af indlæggelsesdage på medicinske afdelinger pr. 1.000 ældre aldersfordelt, 2008-2021**

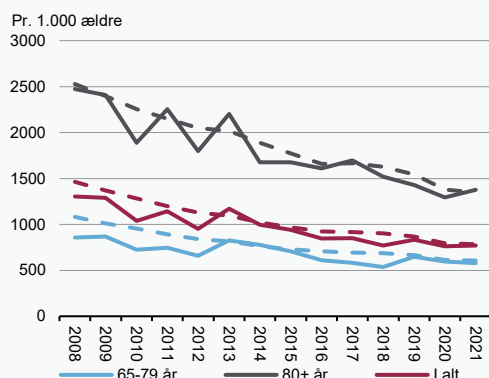

Anm.: De stiplede linjer viser niveauet på landsplan

Kilde: Danmarks Statistik, Sundhedsdatastyrelsen og egne beregninger.

**Figur 4**

**Antallet af indlæggelser på medicinske afdelinger pr. 1.000 ældre aldersfordelt, 2008-2021**

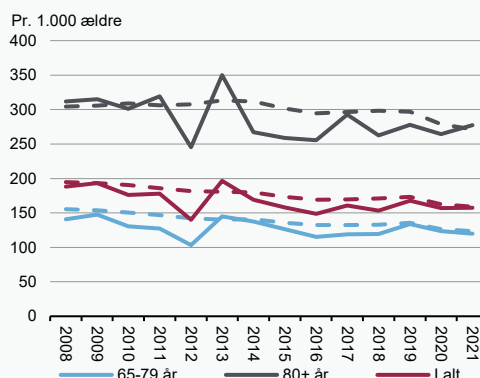

**Figur 5**

**Andelen af de ældre indlagt på medicinske afdelinger, der er i kontakt med den praktiserende læge i ugerne op til og efter indlæggelse, 2021**

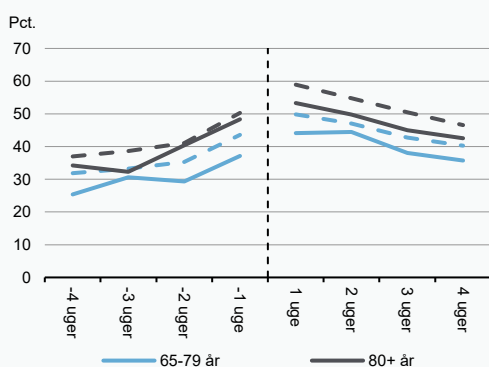

**Figur 6**

**Andelen af de ældre indlagt på medicinske afdelinger, der er i kontakt med den kommunale sygepleje i ugerne op til og efter indlæggelse, 2021**

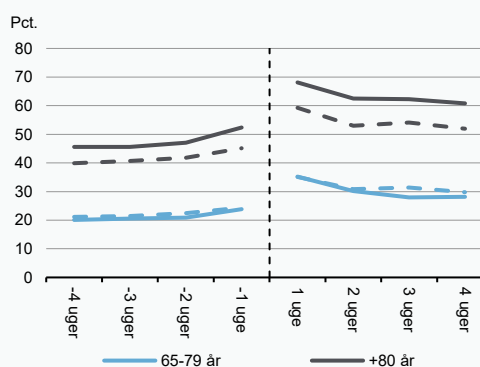

Anm.: De stiplede linjer viser niveauet på landsplan. Figur 6 er opgjort for personer, der ikke bor på plejehjem. Den lodrette linje er indlæggelsestidspunktet.

Kilde: Danmarks Statistik, Sundhedsdatastyrelsen og egne beregninger.



**Figur 1**

**Antallet af indlæggelsesdage på medicinske afdelinger pr. 1.000 ældre, 2019 og 2021**

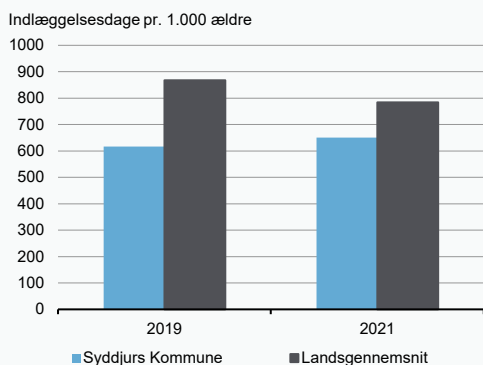

Kilde: Danmarks Statistik, Sundhedsdatastyrelsen og egne beregninger.

**Figur 2**

**Det faktiske og forventede antal indlæggelsesdage på medicinske afdelinger pr. 1.000 ældre, 2017-2021**

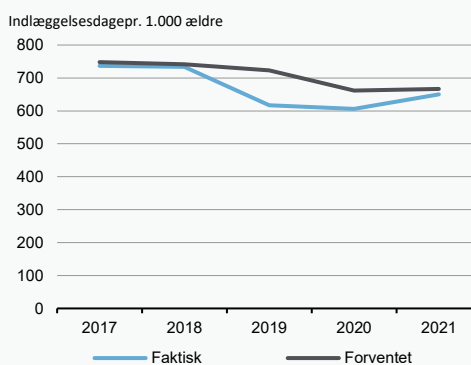

**Figur 3**

**Antallet af indlæggelsesdage på medicinske afdelinger pr. 1.000 ældre aldersfordelt, 2008-2021**

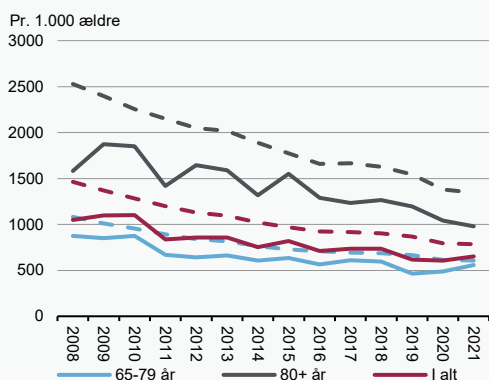

Anm.: De stiplede linjer viser niveauet på landsplan  
Kilde: Danmarks Statistik, Sundhedsdatastyrelsen og egne beregninger.

**Figur 4**

**Antallet af indlæggelser på medicinske afdelinger pr. 1.000 ældre aldersfordelt, 2008-2021**

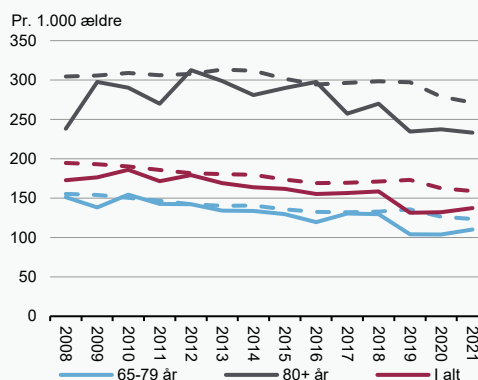

**Figur 5**

**Andelen af de ældre indlagt på medicinske afdelinger, der er i kontakt med den praktiserende læge i ugerne op til og efter indlæggelse, 2021**

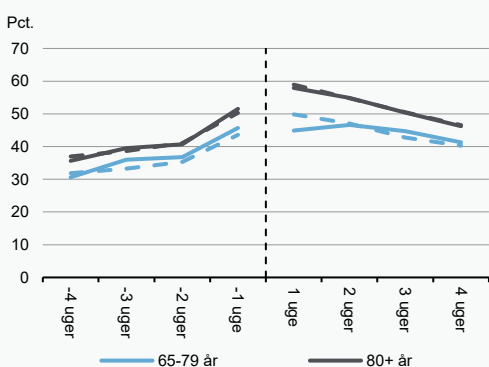

**Figur 6**

**Andelen af de ældre indlagt på medicinske afdelinger, der er i kontakt med den kommunale sygepleje i ugerne op til og efter indlæggelse, 2021**

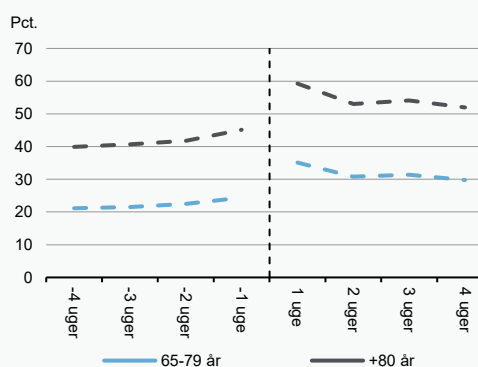

Anm.: De stiplede linjer viser niveauet på landsplan. Figur 6 er opgjort for personer, der ikke bor på plejehjem. Den lodrette linje er indlæggelsestidspunktet.  
Kilde: Danmarks Statistik, Sundhedsdatastyrelsen og egne beregninger.

**Figur 1**

**Antallet af indlæggelsesdage på medicinske afdelinger pr. 1.000 ældre, 2019 og 2021**

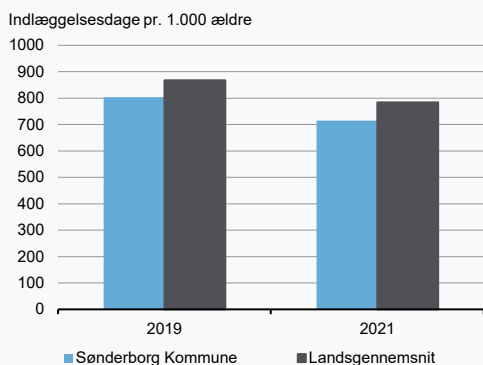

Kilde: Danmarks Statistik, Sundhedsdatastyrelsen og egne beregninger.

**Figur 2**

**Det faktiske og forventede antal indlæggelsesdage på medicinske afdelinger pr. 1.000 ældre, 2017-2021**

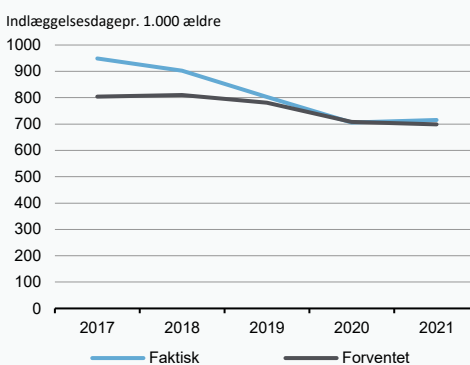

**Figur 3**

**Antallet af indlæggelsesdage på medicinske afdelinger pr. 1.000 ældre aldersfordelt, 2008-2021**

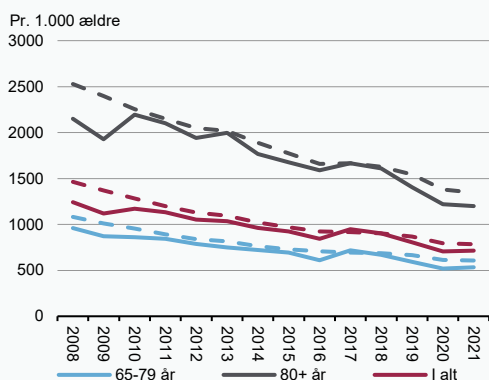

Anm.: De stiplede linjer viser niveauet på landsplan  
Kilde: Danmarks Statistik, Sundhedsdatastyrelsen og egne beregninger.

**Figur 4**

**Antallet af indlæggelser på medicinske afdelinger pr. 1.000 ældre aldersfordelt, 2008-2021**

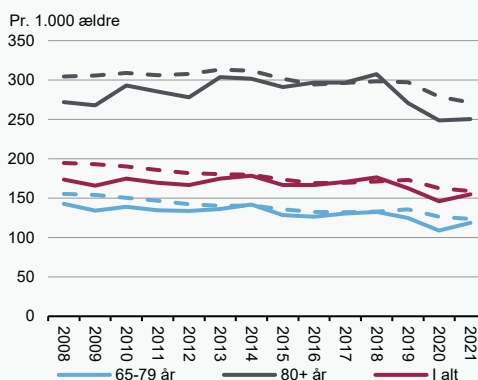

**Figur 5**

**Andelen af de ældre indlagt på medicinske afdelinger, der er i kontakt med den praktiserende læge i ugerne op til og efter indlæggelse, 2021**

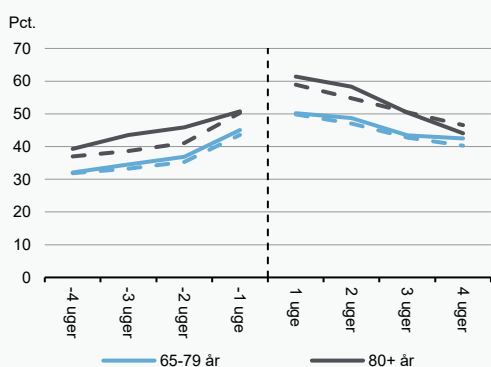

**Figur 6**

**Andelen af de ældre indlagt på medicinske afdelinger, der er i kontakt med den kommunale sygepleje i ugerne op til og efter indlæggelse, 2021**

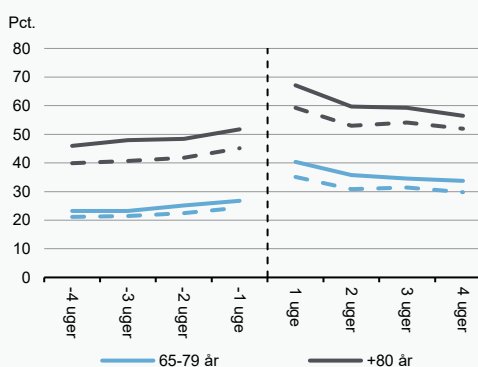

Anm.: De stiplede linjer viser niveauet på landsplan. Figur 6 er opgjort for personer, der ikke bor på plejehjem. Den lodrette linje er indlæggelsestidspunktet.  
Kilde: Danmarks Statistik, Sundhedsdatastyrelsen og egne beregninger.

**Figur 1**

**Antallet af indlæggelsesdage på medicinske afdelinger pr. 1.000 ældre, 2019 og 2021**

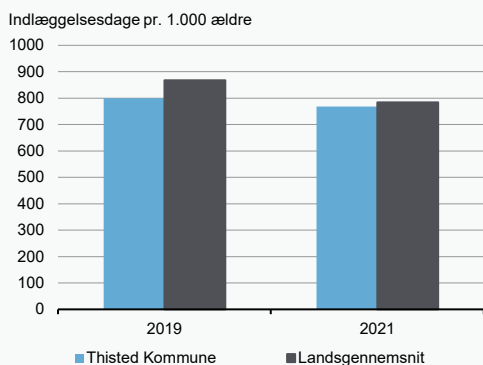

Kilde: Danmarks Statistik, Sundhedsdatastyrelsen og egne beregninger.

**Figur 2**

**Det faktiske og forventede antal indlæggelsesdage på medicinske afdelinger pr. 1.000 ældre, 2017-2021**

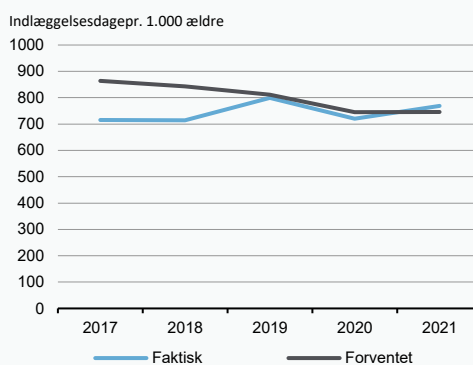

**Figur 3**

**Antallet af indlæggelsesdage på medicinske afdelinger pr. 1.000 ældre aldersfordelt, 2008-2021**

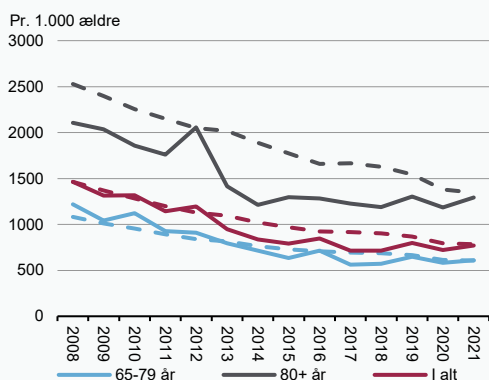

Anm.: De stiplede linjer viser niveauet på landsplan

Kilde: Danmarks Statistik, Sundhedsdatastyrelsen og egne beregninger.

**Figur 4**

**Antallet af indlæggelser på medicinske afdelinger pr. 1.000 ældre aldersfordelt, 2008-2021**

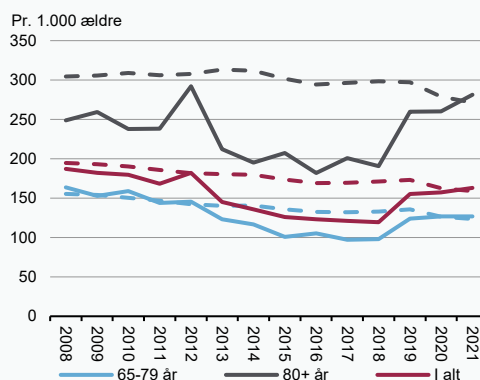

**Figur 5**

**Andelen af de ældre indlagt på medicinske afdelinger, der er i kontakt med den praktiserende læge i ugerne op til og efter indlæggelse, 2021**

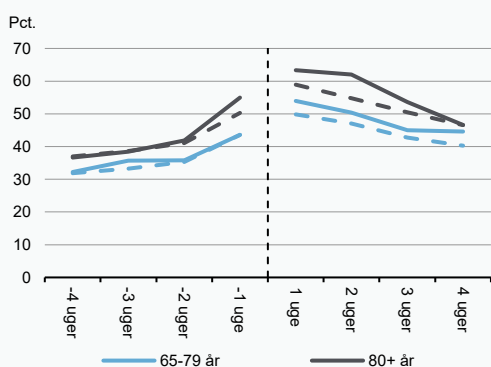

**Figur 6**

**Andelen af de ældre indlagt på medicinske afdelinger, der er i kontakt med den kommunale sygepleje i ugerne op til og efter indlæggelse, 2021**

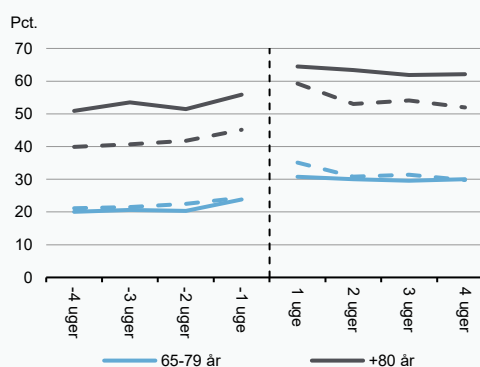

Anm.: De stiplede linjer viser niveauet på landsplan. Figur 6 er opgjort for personer, der ikke bor på plejehjem. Den lodrette linje er indlæggelsestidspunktet.

Kilde: Danmarks Statistik, Sundhedsdatastyrelsen og egne beregninger.

**Figur 1**

**Antallet af indlæggelsesdage på medicinske afdelinger pr. 1.000 ældre, 2019 og 2021**

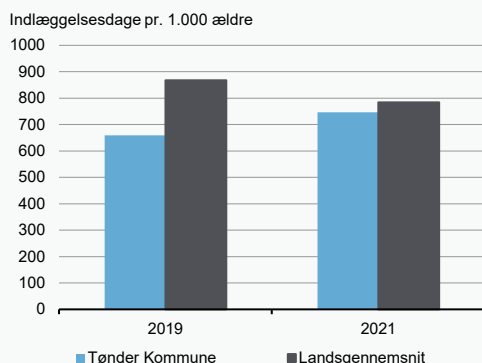

Kilde: Danmarks Statistik, Sundhedsdatastyrelsen og egne beregninger.

**Figur 2**

**Det faktiske og forventede antal indlæggelsesdage på medicinske afdelinger pr. 1.000 ældre, 2017-2021**

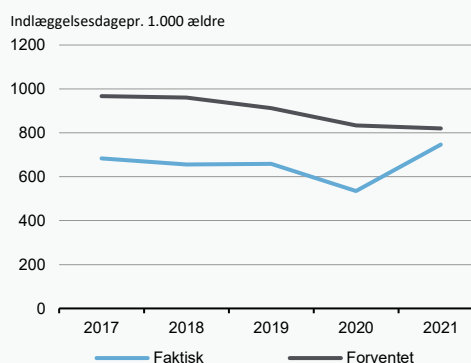

**Figur 3**

**Antallet af indlæggelsesdage på medicinske afdelinger pr. 1.000 ældre aldersfordelt, 2008-2021**

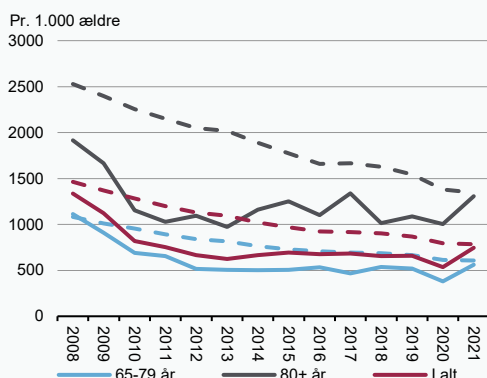

Anm.: De stiplede linjer viser niveauet på landsplan

Kilde: Danmarks Statistik, Sundhedsdatastyrelsen og egne beregninger.

**Figur 4**

**Antallet af indlæggelser på medicinske afdelinger pr. 1.000 ældre aldersfordelt, 2008-2021**

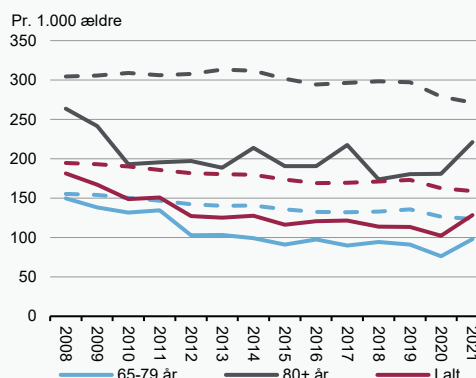

**Figur 5**

**Andelen af de ældre indlagt på medicinske afdelinger, der er i kontakt med den praktiserende læge i ugerne op til og efter indlæggelse, 2021**

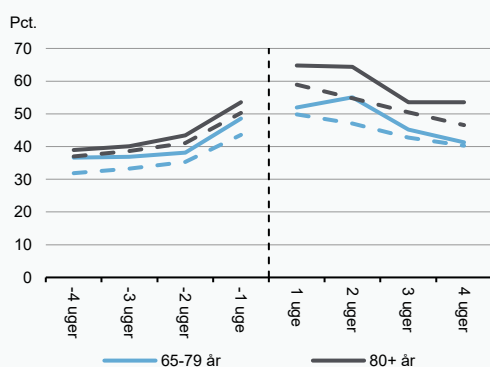

**Figur 6**

**Andelen af de ældre indlagt på medicinske afdelinger, der er i kontakt med den kommunale sygepleje i ugerne op til og efter indlæggelse, 2021**

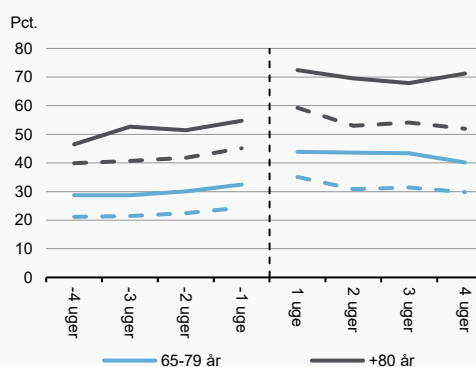

Anm.: De stiplede linjer viser niveauet på landsplan. Figur 6 er opgjort for personer, der ikke bor på plejehjem. Den lodrette linje er indlæggelsestidspunktet.

Kilde: Danmarks Statistik, Sundhedsdatastyrelsen og egne beregninger.

**Figur 1**

**Antallet af indlæggelsesdage på medicinske afdelinger pr. 1.000 ældre, 2019 og 2021**

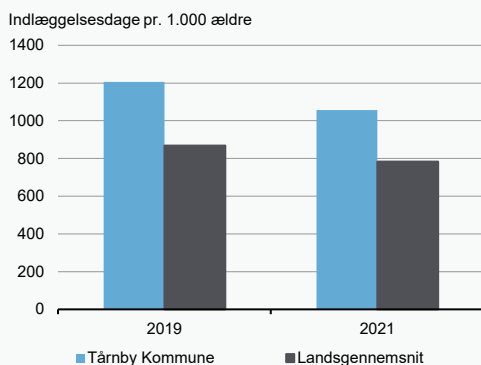

Kilde: Danmarks Statistik, Sundhedsdatastyrelsen og egne beregninger.

**Figur 2**

**Det faktiske og forventede antal indlæggelsesdage på medicinske afdelinger pr. 1.000 ældre, 2017-2021**

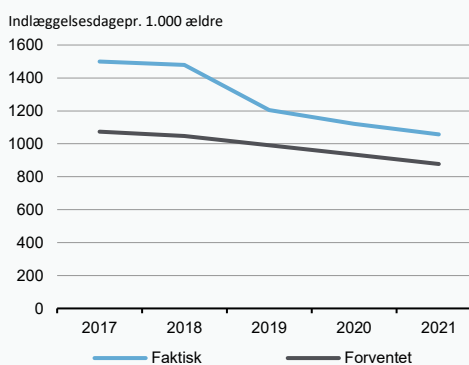

**Figur 3**

**Antallet af indlæggelsesdage på medicinske afdelinger pr. 1.000 ældre aldersfordelt, 2008-2021**

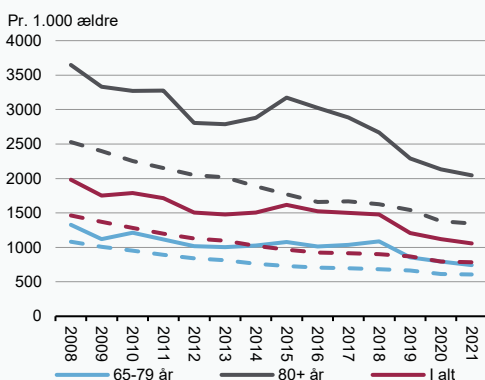

Anm.: De stiplede linjer viser niveauet på landsplan

Kilde: Danmarks Statistik, Sundhedsdatastyrelsen og egne beregninger.

**Figur 4**

**Antallet af indlæggelser på medicinske afdelinger pr. 1.000 ældre aldersfordelt, 2008-2021**

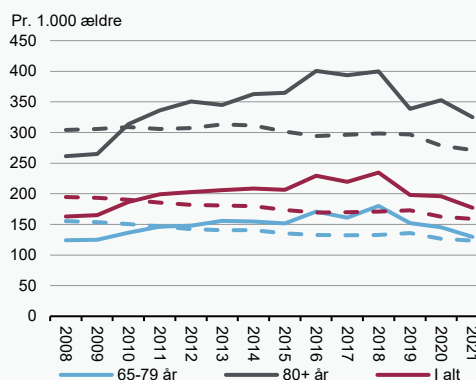

**Figur 5**

**Andelen af de ældre indlagt på medicinske afdelinger, der er i kontakt med den praktiserende læge i ugerne op til og efter indlæggelse, 2021**

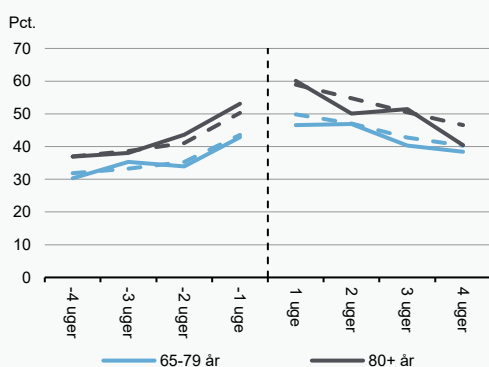

**Figur 6**

**Andelen af de ældre indlagt på medicinske afdelinger, der er i kontakt med den kommunale sygepleje i ugerne op til og efter indlæggelse, 2021**

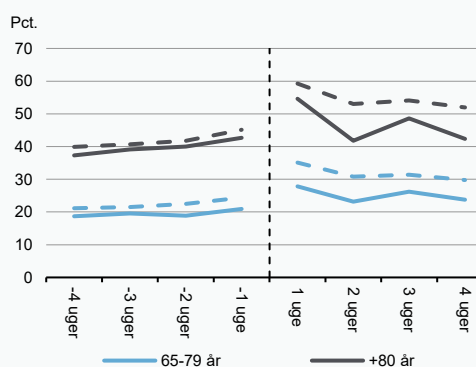

Anm.: De stiplede linjer viser niveauet på landsplan. Figur 6 er opgjort for personer, der ikke bor på plejehjem. Den lodrette linje er indlæggelsestidspunktet.

Kilde: Danmarks Statistik, Sundhedsdatastyrelsen og egne beregninger.

**Figur 1**

**Antallet af indlæggelsesdage på medicinske afdelinger pr. 1.000 ældre, 2019 og 2021**

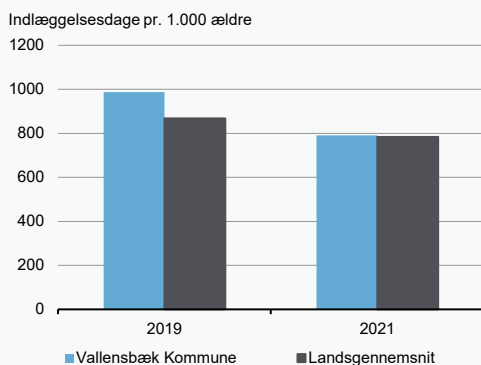

Kilde: Danmarks Statistik, Sundhedsdatastyrelsen og egne beregninger.

**Figur 2**

**Det faktiske og forventede antal indlæggelsesdage på medicinske afdelinger pr. 1.000 ældre, 2017-2021**

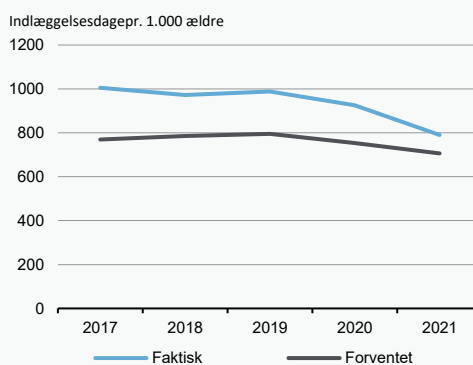

**Figur 3**

**Antallet af indlæggelsesdage på medicinske afdelinger pr. 1.000 ældre aldersfordelt, 2008-2021**

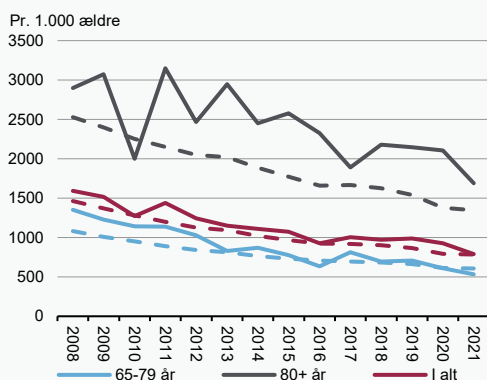

Anm.: De stiplede linjer viser niveauet på landsplan  
Kilde: Danmarks Statistik, Sundhedsdatastyrelsen og egne beregninger.

**Figur 4**

**Antallet af indlæggelser på medicinske afdelinger pr. 1.000 ældre aldersfordelt, 2008-2021**

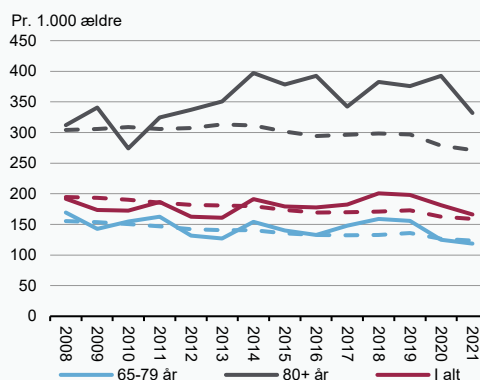

**Figur 5**

**Andelen af de ældre indlagt på medicinske afdelinger, der er i kontakt med den praktiserende læge i ugerne op til og efter indlæggelse, 2021**

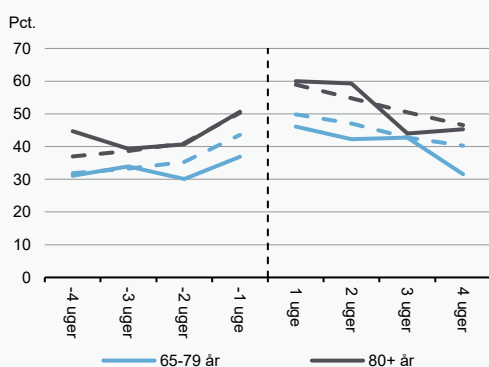

**Figur 6**

**Andelen af de ældre indlagt på medicinske afdelinger, der er i kontakt med den kommunale sygepleje i ugerne op til og efter indlæggelse, 2021**

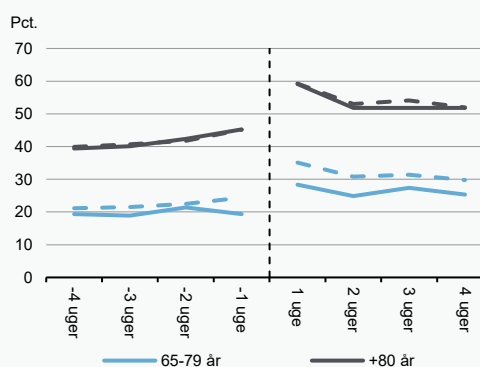

Anm.: De stiplede linjer viser niveauet på landsplan. Figur 6 er opgjort for personer, der ikke bor på plejehjem. Den lodrette linje er indlæggelsestidspunktet.  
Kilde: Danmarks Statistik, Sundhedsdatastyrelsen og egne beregninger.

**Figur 1**

**Antallet af indlæggelsesdage på medicinske afdelinger pr. 1.000 ældre, 2019 og 2021**

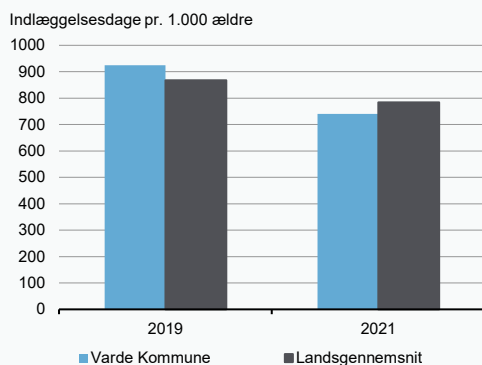

Kilde: Danmarks Statistik, Sundhedsdatastyrelsen og egne beregninger.

**Figur 2**

**Det faktiske og forventede antal indlæggelsesdage på medicinske afdelinger pr. 1.000 ældre, 2017-2021**

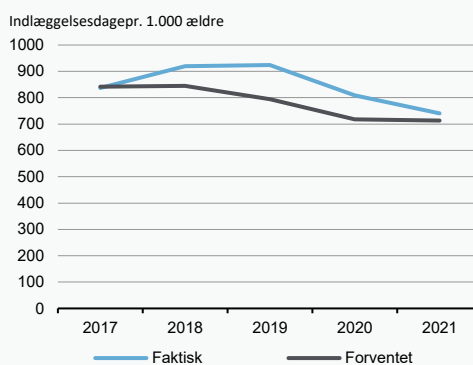

**Figur 3**

**Antallet af indlæggelsesdage på medicinske afdelinger pr. 1.000 ældre aldersfordelt, 2008-2021**

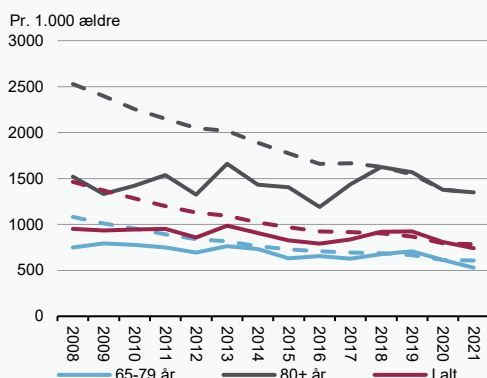

Anm.: De stiplede linjer viser niveauet på landsplan

Kilde: Danmarks Statistik, Sundhedsdatastyrelsen og egne beregninger.

**Figur 4**

**Antallet af indlæggelser på medicinske afdelinger pr. 1.000 ældre aldersfordelt, 2008-2021**

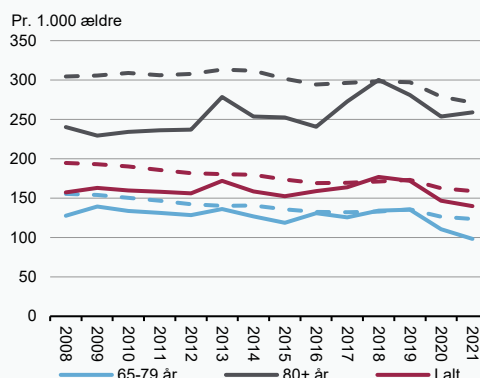

**Figur 5**

**Andelen af de ældre indlagt på medicinske afdelinger, der er i kontakt med den praktiserende læge i ugerne op til og efter indlæggelse, 2021**

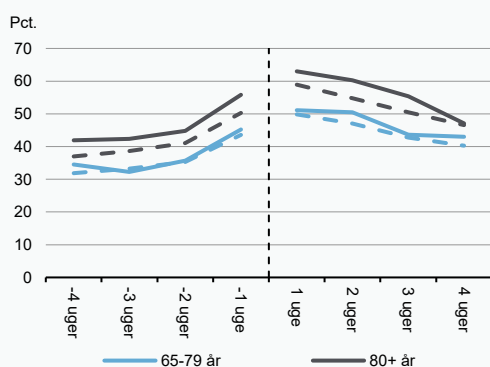

**Figur 6**

**Andelen af de ældre indlagt på medicinske afdelinger, der er i kontakt med den kommunale sygepleje i ugerne op til og efter indlæggelse, 2021**

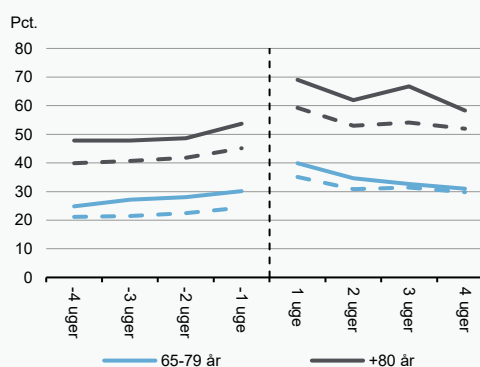

Anm.: De stiplede linjer viser niveauet på landsplan. Figur 6 er opgjort for personer, der ikke bor på plejehjem. Den lodrette linje er indlæggelsestidspunktet.

Kilde: Danmarks Statistik, Sundhedsdatastyrelsen og egne beregninger.

**Figur 1**

**Antallet af indlæggelsesdage på medicinske afdelinger pr. 1.000 ældre, 2019 og 2021**

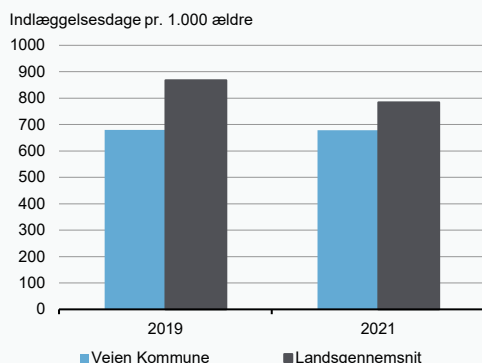

Kilde: Danmarks Statistik, Sundhedsdatastyrelsen og egne beregninger.

**Figur 2**

**Det faktiske og forventede antal indlæggelsesdage på medicinske afdelinger pr. 1.000 ældre, 2017-2021**

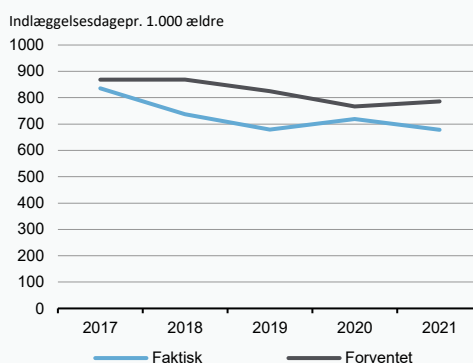

**Figur 3**

**Antallet af indlæggelsesdage på medicinske afdelinger pr. 1.000 ældre aldersfordelt, 2008-2021**

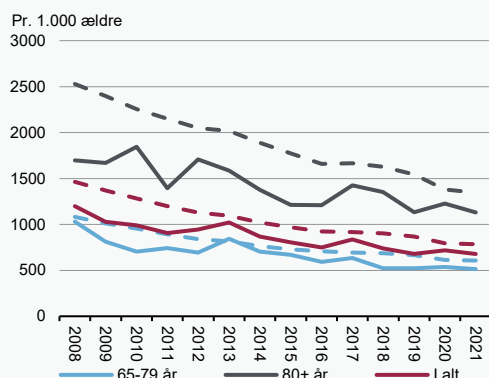

Anm.: De stiplede linjer viser niveauet på landsplan

Kilde: Danmarks Statistik, Sundhedsdatastyrelsen og egne beregninger.

**Figur 4**

**Antallet af indlæggelser på medicinske afdelinger pr. 1.000 ældre aldersfordelt, 2008-2021**

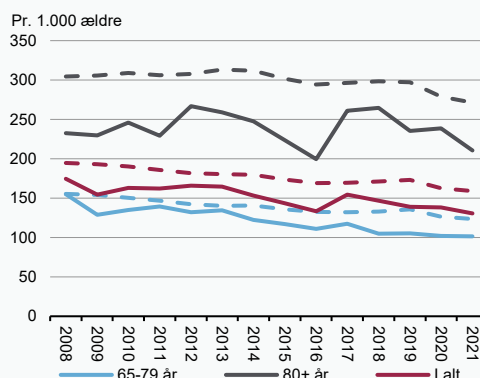

**Figur 5**

**Andelen af de ældre indlagt på medicinske afdelinger, der er i kontakt med den praktiserende læge i ugerne op til og efter indlæggelse, 2021**

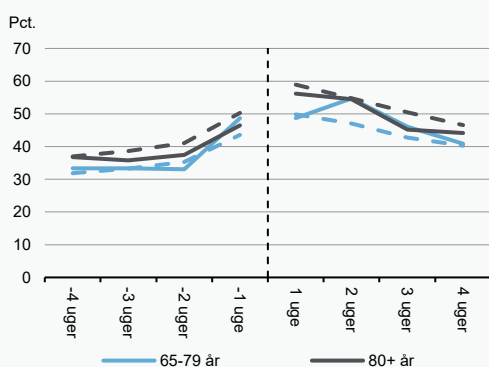

**Figur 6**

**Andelen af de ældre indlagt på medicinske afdelinger, der er i kontakt med den kommunale sygepleje i ugerne op til og efter indlæggelse, 2021**

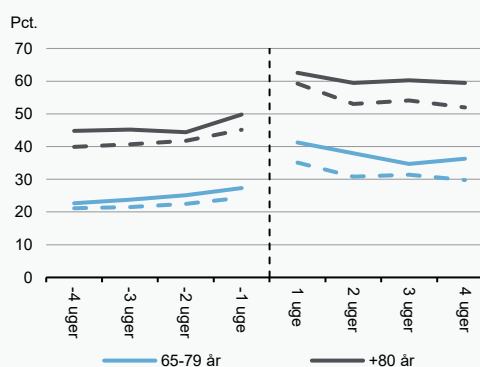

Anm.: De stiplede linjer viser niveauet på landsplan. Figur 6 er opgjort for personer, der ikke bor på plejehjem. Den lodrette linje er indlæggelsestidspunktet.

Kilde: Danmarks Statistik, Sundhedsdatastyrelsen og egne beregninger.



**Figur 1**

**Antallet af indlæggelsesdage på medicinske afdelinger pr. 1.000 ældre, 2019 og 2021**

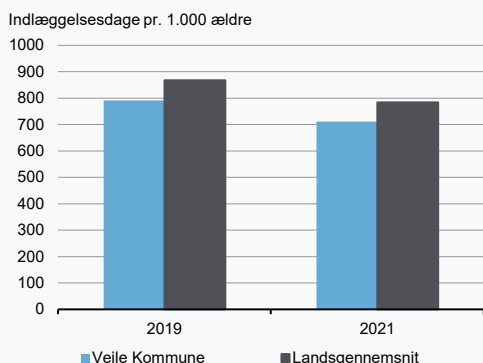

Kilde: Danmarks Statistik, Sundhedsdatastyrelsen og egne beregninger.

**Figur 2**

**Det faktiske og forventede antal indlæggelsesdage på medicinske afdelinger pr. 1.000 ældre, 2017-2021**

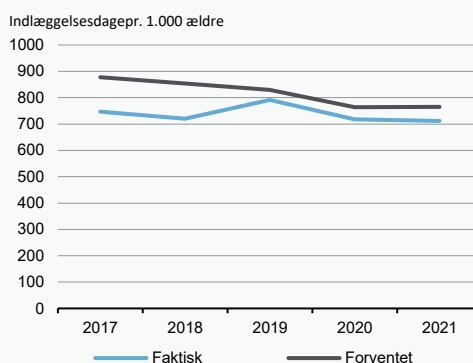

**Figur 3**

**Antallet af indlæggelsesdage på medicinske afdelinger pr. 1.000 ældre aldersfordelt, 2008-2021**

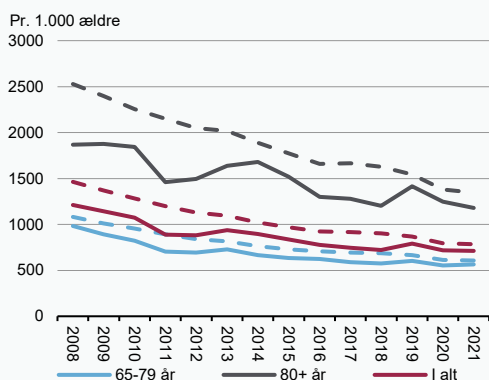

Anm.: De stiplede linjer viser niveauet på landsplan

Kilde: Danmarks Statistik, Sundhedsdatastyrelsen og egne beregninger.

**Figur 4**

**Antallet af indlæggelser på medicinske afdelinger pr. 1.000 ældre aldersfordelt, 2008-2021**

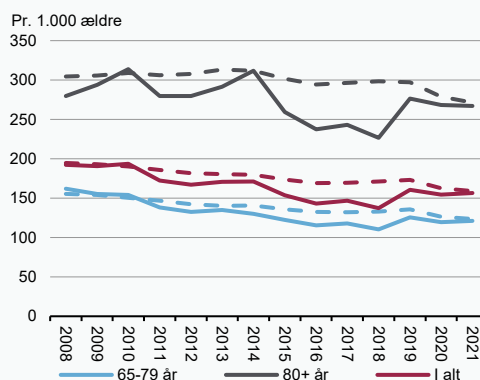

**Figur 5**

**Andelen af de ældre indlagt på medicinske afdelinger, der er i kontakt med den praktiserende læge i ugerne op til og efter indlæggelse, 2021**

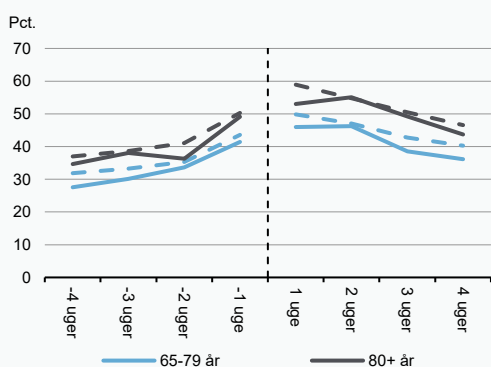

**Figur 6**

**Andelen af de ældre indlagt på medicinske afdelinger, der er i kontakt med den kommunale sygepleje i ugerne op til og efter indlæggelse, 2021**

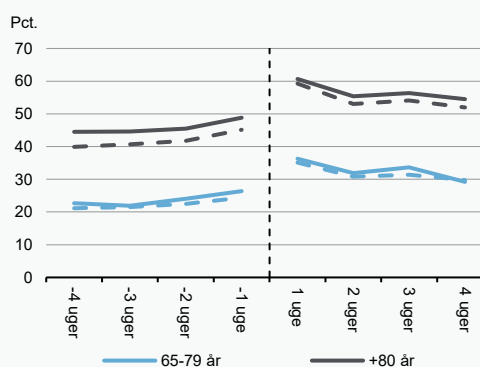

Anm.: De stiplede linjer viser niveauet på landsplan. Figur 6 er opgjort for personer, der ikke bor på plejehjem. Den lodrette linje er indlæggelsestidspunktet.

Kilde: Danmarks Statistik, Sundhedsdatastyrelsen og egne beregninger.

**Figur 1**

**Antallet af indlæggelsesdage på medicinske afdelinger pr. 1.000 ældre, 2019 og 2021**

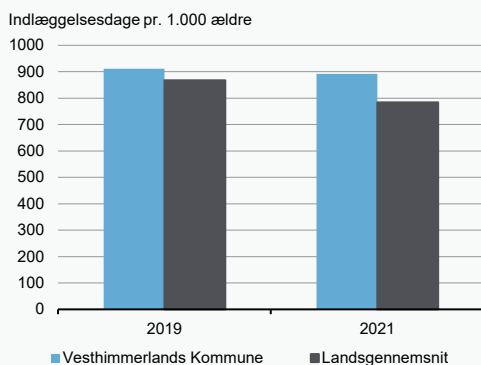

Kilde: Danmarks Statistik, Sundhedsdatastyrelsen og egne beregninger.

**Figur 2**

**Det faktiske og forventede antal indlæggelsesdage på medicinske afdelinger pr. 1.000 ældre, 2017-2021**

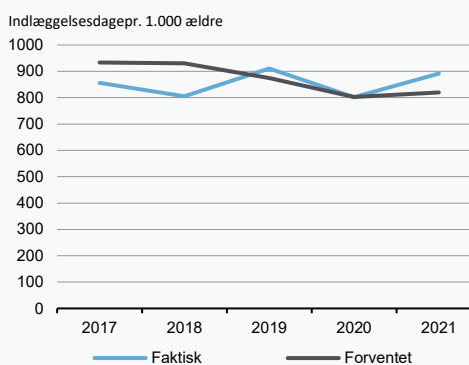

**Figur 3**

**Antallet af indlæggelsesdage på medicinske afdelinger pr. 1.000 ældre aldersfordelt, 2008-2021**

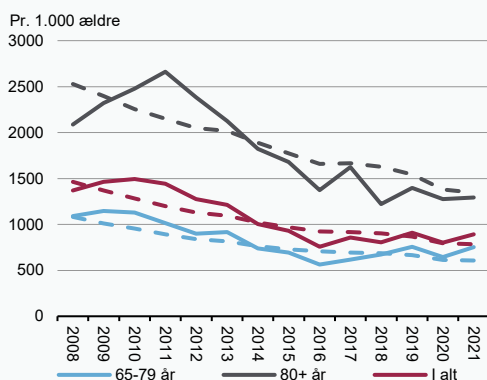

Anm.: De stiplede linjer viser niveauet på landsplan  
Kilde: Danmarks Statistik, Sundhedsdatastyrelsen og egne beregninger.

**Figur 4**

**Antallet af indlæggelser på medicinske afdelinger pr. 1.000 ældre aldersfordelt, 2008-2021**

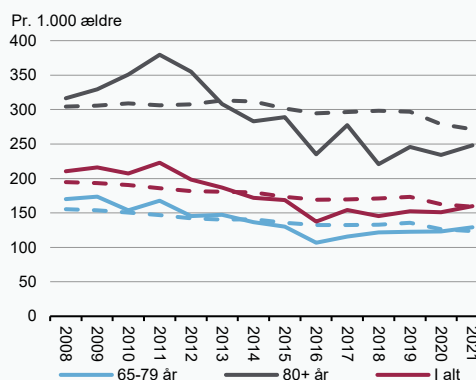

**Figur 5**

**Andelen af de ældre indlagt på medicinske afdelinger, der er i kontakt med den praktiserende læge i ugerne op til og efter indlæggelse, 2021**

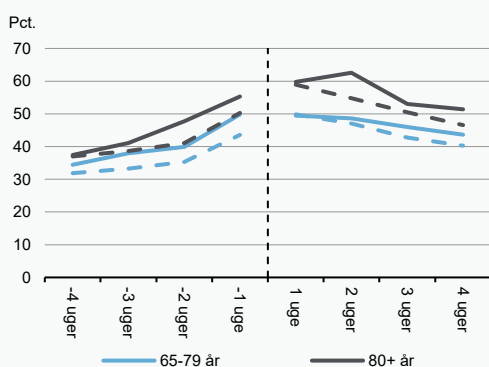

**Figur 6**

**Andelen af de ældre indlagt på medicinske afdelinger, der er i kontakt med den kommunale sygepleje i ugerne op til og efter indlæggelse, 2021**

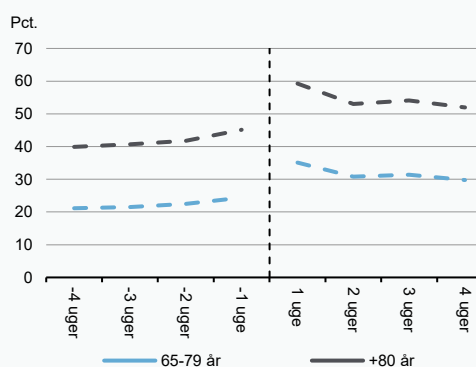

Anm.: De stiplede linjer viser niveauet på landsplan. Figur 6 er opgjort for personer, der ikke bor på plejehjem. Den lodrette linje er indlæggelsestidspunktet.  
Kilde: Danmarks Statistik, Sundhedsdatastyrelsen og egne beregninger.

**Figur 1**

**Antallet af indlæggelsesdage på medicinske afdelinger pr. 1.000 ældre, 2019 og 2021**

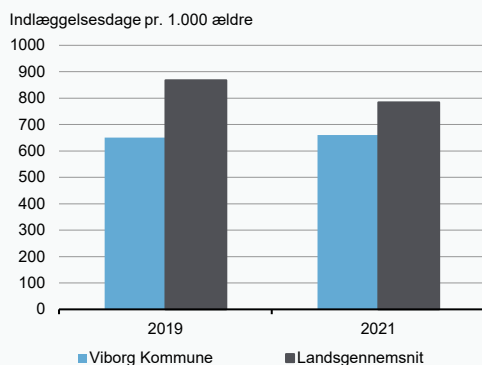

Kilde: Danmarks Statistik, Sundhedsdatastyrelsen og egne beregninger.

**Figur 2**

**Det faktiske og forventede antal indlæggelsesdage på medicinske afdelinger pr. 1.000 ældre, 2017-2021**

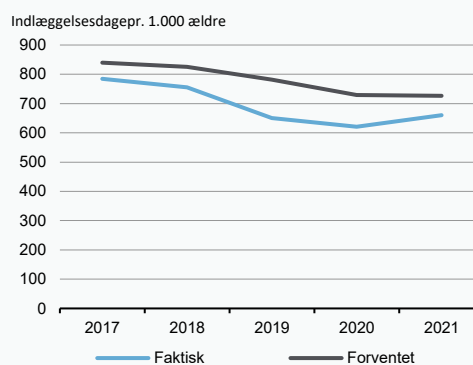

**Figur 3**

**Antallet af indlæggelsesdage på medicinske afdelinger pr. 1.000 ældre aldersfordelt, 2008-2021**

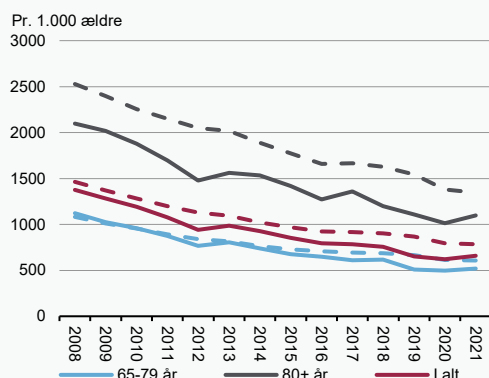

Anm.: De stiplede linjer viser niveauet på landsplan

Kilde: Danmarks Statistik, Sundhedsdatastyrelsen og egne beregninger.

**Figur 4**

**Antallet af indlæggelser på medicinske afdelinger pr. 1.000 ældre aldersfordelt, 2008-2021**

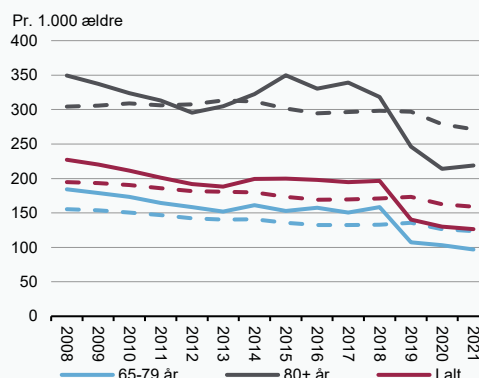

**Figur 5**

**Andelen af de ældre indlagt på medicinske afdelinger, der er i kontakt med den praktiserende læge i ugerne op til og efter indlæggelse, 2021**

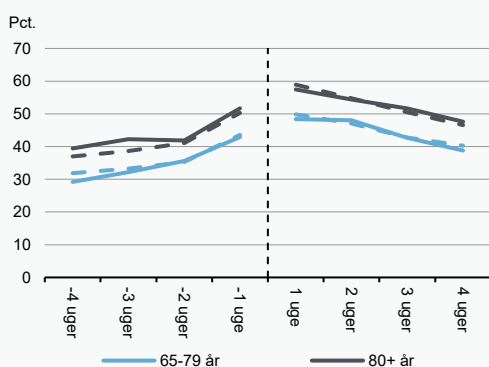

**Figur 6**

**Andelen af de ældre indlagt på medicinske afdelinger, der er i kontakt med den kommunale sygepleje i ugerne op til og efter indlæggelse, 2021**

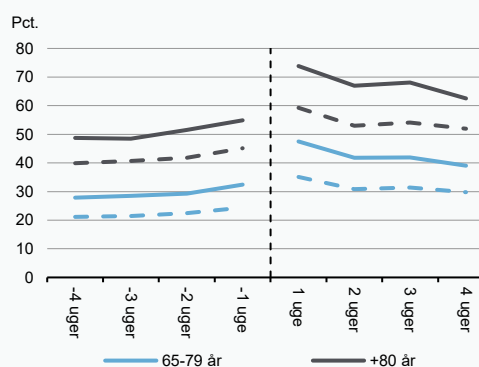

Anm.: De stiplede linjer viser niveauet på landsplan. Figur 6 er opgjort for personer, der ikke bor på plejehjem. Den lodrette linje er indlæggelsestidspunktet.

Kilde: Danmarks Statistik, Sundhedsdatastyrelsen og egne beregninger.

**Figur 1**

**Antallet af indlæggelsesdage på medicinske afdelinger pr. 1.000 ældre, 2019 og 2021**

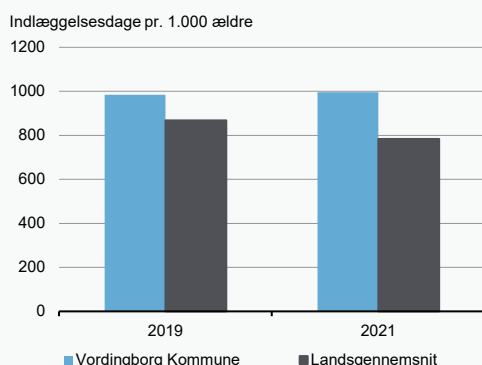

Kilde: Danmarks Statistik, Sundhedsdatastyrelsen og egne beregninger.

**Figur 2**

**Det faktiske og forventede antal indlæggelsesdage på medicinske afdelinger pr. 1.000 ældre, 2017-2021**

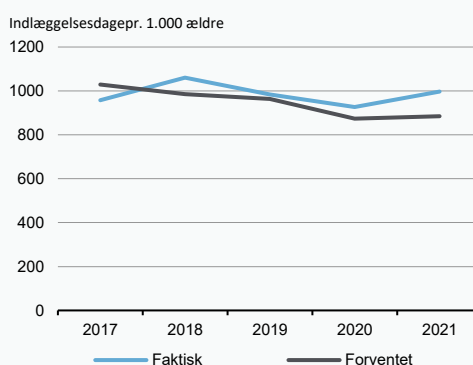

**Figur 3**

**Antallet af indlæggelsesdage på medicinske afdelinger pr. 1.000 ældre aldersfordelt, 2008-2021**

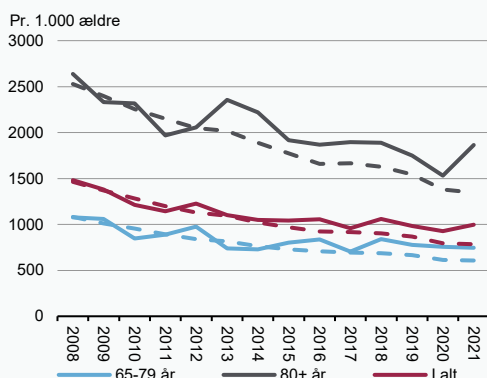

Anm.: De stiplede linjer viser niveauet på landsplan

Kilde: Danmarks Statistik, Sundhedsdatastyrelsen og egne beregninger.

**Figur 4**

**Antallet af indlæggelser på medicinske afdelinger pr. 1.000 ældre aldersfordelt, 2008-2021**

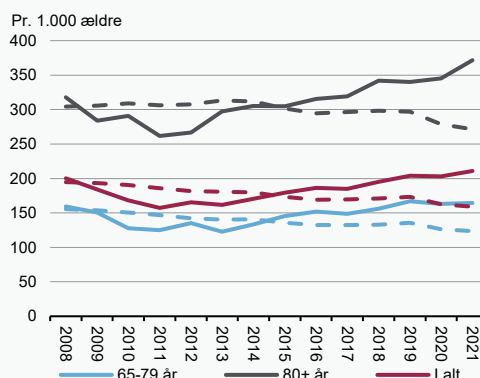

**Figur 5**

**Andelen af de ældre indlagt på medicinske afdelinger, der er i kontakt med den praktiserende læge i ugerne op til og efter indlæggelse, 2021**

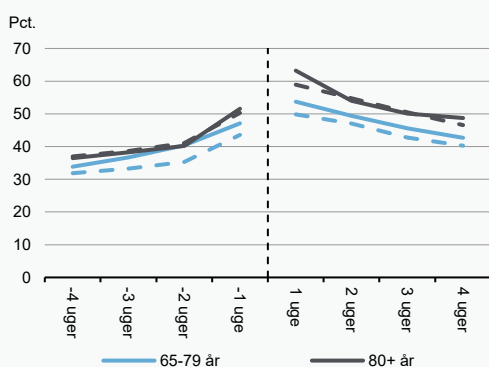

**Figur 6**

**Andelen af de ældre indlagt på medicinske afdelinger, der er i kontakt med den kommunale sygepleje i ugerne op til og efter indlæggelse, 2021**

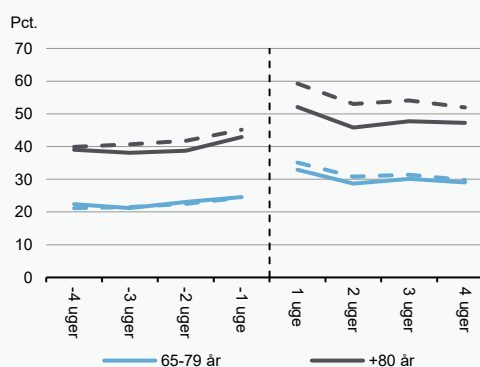

Anm.: De stiplede linjer viser niveauet på landsplan. Figur 6 er opgjort for personer, der ikke bor på plejehjem. Den lodrette linje er indlæggelsestidspunktet.

Kilde: Danmarks Statistik, Sundhedsdatastyrelsen og egne beregninger.

Figur 1

Antallet af indlæggelsesdage på medicinske afdelinger pr. 1.000 ældre, 2019 og 2021

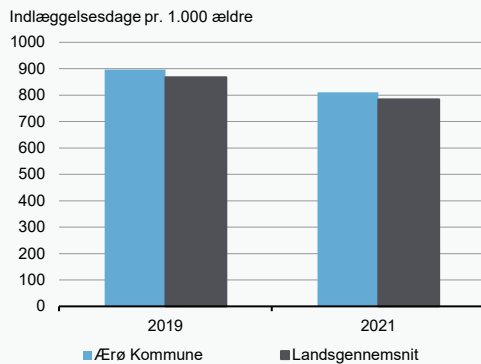

Kilde: Danmarks Statistik, Sundhedsdatastyrelsen og egne beregninger.

Figur 2

Det faktiske og forventede antal indlæggelsesdage på medicinske afdelinger pr. 1.000 ældre, 2017-2021

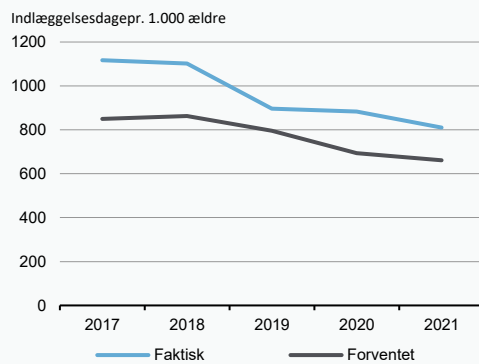

Figur 3

Antallet af indlæggelsesdage på medicinske afdelinger pr. 1.000 ældre aldersfordelt, 2008-2021

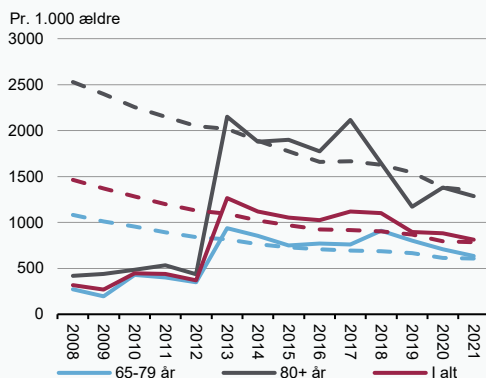

Anm.: De stiplede linjer viser niveauet på landsplan. I starten af perioden er mange ældre i Ærø Kommune indlagt på specialet "Blandet medicin og kirurgi", som ikke indgår i de medicinske specialer. Udviklingen skal ses i det lys.

Kilde: Danmarks Statistik, Sundhedsdatastyrelsen og egne beregninger.

Figur 4

Antallet af indlæggelser på medicinske afdelinger pr. 1.000 ældre aldersfordelt, 2008-2021

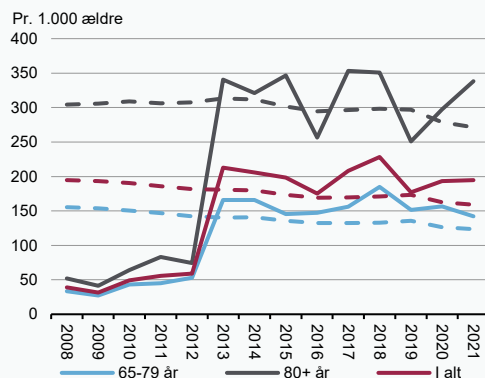

Figur 5

Andelen af de ældre indlagt på medicinske afdelinger, der er i kontakt med den praktiserende læge i ugerne op til og efter indlæggelse, 2021

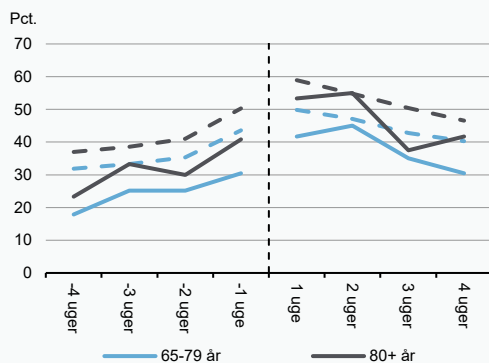

Figur 6

Andelen af de ældre indlagt på medicinske afdelinger, der er i kontakt med den kommunale sygepleje i ugerne op til og efter indlæggelse, 2021

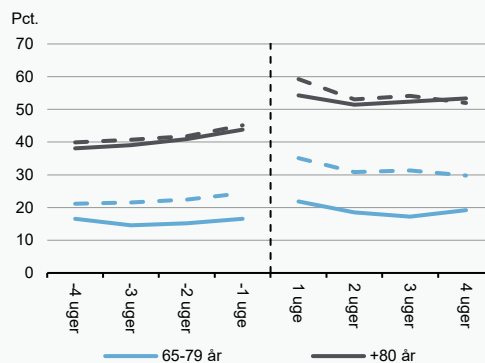

Anm.: De stiplede linjer viser niveauet på landsplan. Figur 6 er opgjort for personer, der ikke bor på plejehjem. Den lodrette linje er indlæggelsestidspunktet.

Kilde: Danmarks Statistik, Sundhedsdatastyrelsen og egne beregninger.

**Figur 1**

**Antallet af indlæggelsesdage på medicinske afdelinger pr. 1.000 ældre, 2019 og 2021**

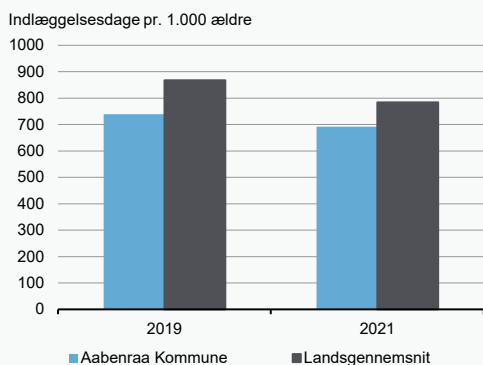

Kilde: Danmarks Statistik, Sundhedsdatastyrelsen og egne beregninger.

**Figur 2**

**Det faktiske og forventede antal indlæggelsesdage på medicinske afdelinger pr. 1.000 ældre, 2017-2021**

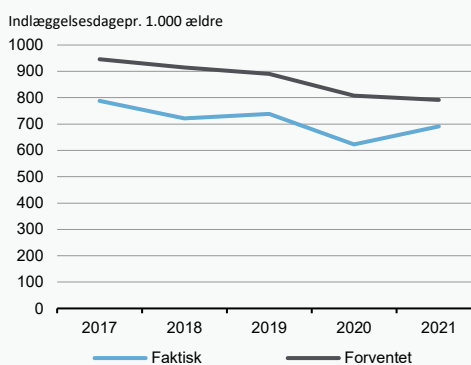

**Figur 3**

**Antallet af indlæggelsesdage på medicinske afdelinger pr. 1.000 ældre aldersfordelt, 2008-2021**

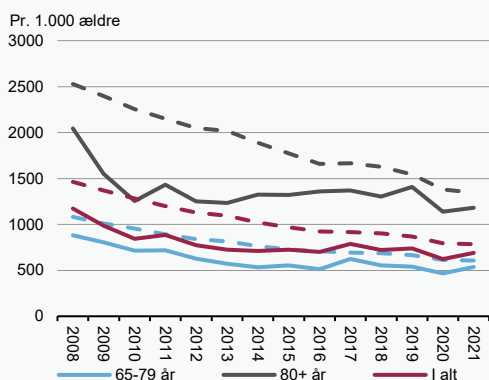

Anm.: De stiplede linjer viser niveauet på landsplan

Kilde: Danmarks Statistik, Sundhedsdatastyrelsen og egne beregninger.

**Figur 4**

**Antallet af indlæggelser på medicinske afdelinger pr. 1.000 ældre aldersfordelt, 2008-2021**

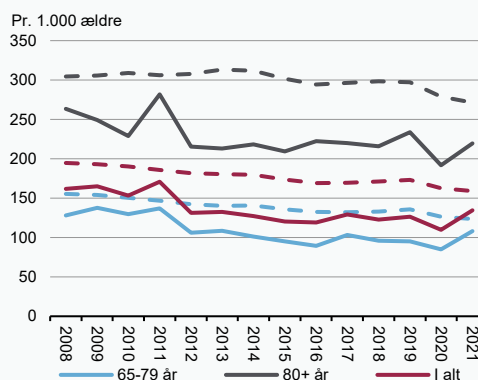

**Figur 5**

**Andelen af de ældre indlagt på medicinske afdelinger, der er i kontakt med den praktiserende læge i ugerne op til og efter indlæggelse, 2021**

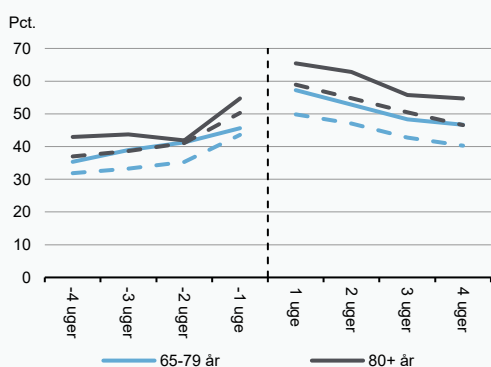

**Figur 6**

**Andelen af de ældre indlagt på medicinske afdelinger, der er i kontakt med den kommunale sygepleje i ugerne op til og efter indlæggelse, 2021**

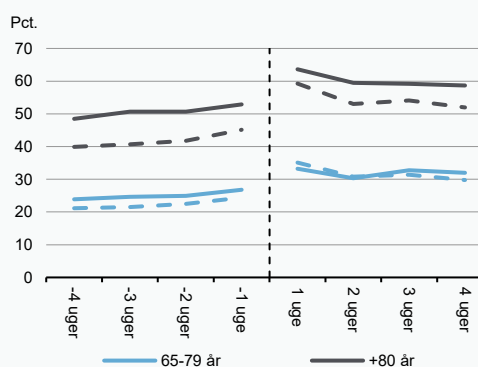

Anm.: De stiplede linjer viser niveauet på landsplan. Figur 6 er opgjort for personer, der ikke bor på plejehjem. Den lodrette linje er indlæggelsestidspunktet.

Kilde: Danmarks Statistik, Sundhedsdatastyrelsen og egne beregninger.

**Figur 1**

**Antallet af indlæggelsesdage på medicinske afdelinger pr. 1.000 ældre, 2019 og 2021**

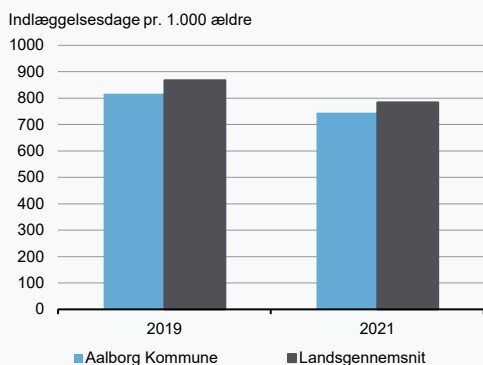

Kilde: Danmarks Statistik, Sundhedsdatastyrelsen og egne beregninger.

**Figur 2**

**Det faktiske og forventede antal indlæggelsesdage på medicinske afdelinger pr. 1.000 ældre, 2017-2021**

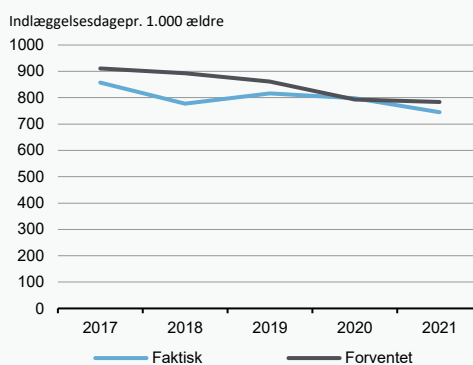

**Figur 3**

**Antallet af indlæggelsesdage på medicinske afdelinger pr. 1.000 ældre aldersfordelt, 2008-2021**

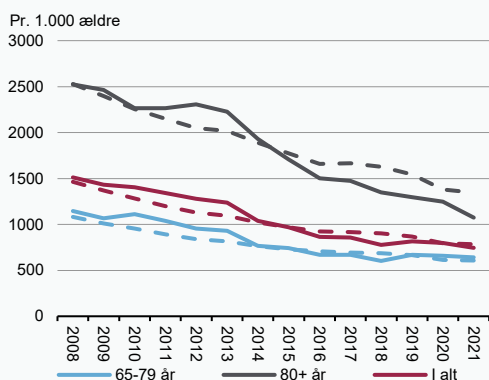

Anm.: De stiplede linjer viser niveauet på landsplan

Kilde: Danmarks Statistik, Sundhedsdatastyrelsen og egne beregninger.

**Figur 4**

**Antallet af indlæggelser på medicinske afdelinger pr. 1.000 ældre aldersfordelt, 2008-2021**

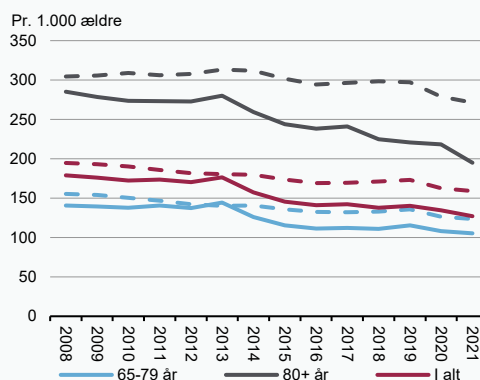

**Figur 5**

**Andelen af de ældre indlagt på medicinske afdelinger, der er i kontakt med den praktiserende læge i ugerne op til og efter indlæggelse, 2021**

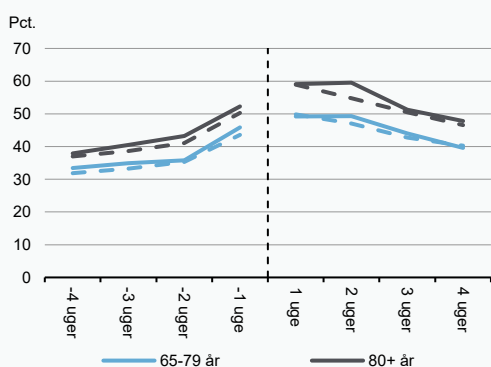

**Figur 6**

**Andelen af de ældre indlagt på medicinske afdelinger, der er i kontakt med den kommunale sygepleje i ugerne op til og efter indlæggelse, 2021**

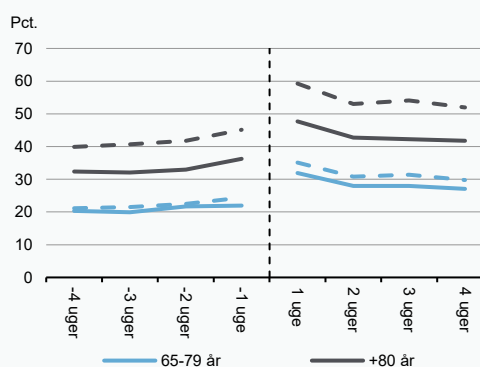

Anm.: De stiplede linjer viser niveauet på landsplan. Figur 6 er opgjort for personer, der ikke bor på plejehjem. Den lodrette linje er indlæggelsestidspunktet.

Kilde: Danmarks Statistik, Sundhedsdatastyrelsen og egne beregninger.

**Figur 1**

**Antallet af indlæggelsesdage på medicinske afdelinger pr. 1.000 ældre, 2019 og 2021**

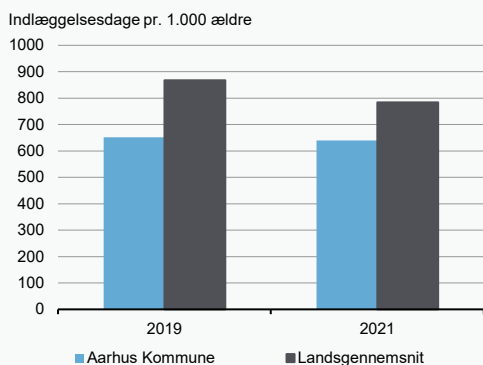

Kilde: Danmarks Statistik, Sundhedsdatastyrelsen og egne beregninger.

**Figur 2**

**Det faktiske og forventede antal indlæggelsesdage på medicinske afdelinger pr. 1.000 ældre, 2017-2021**

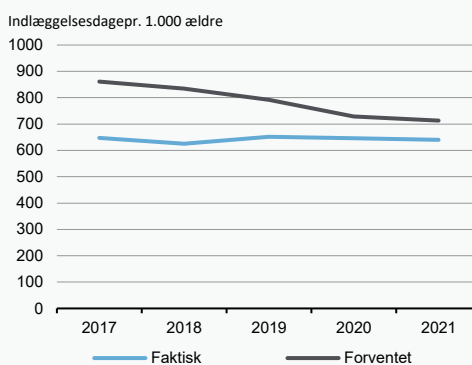

**Figur 3**

**Antallet af indlæggelsesdage på medicinske afdelinger pr. 1.000 ældre aldersfordelt, 2008-2021**

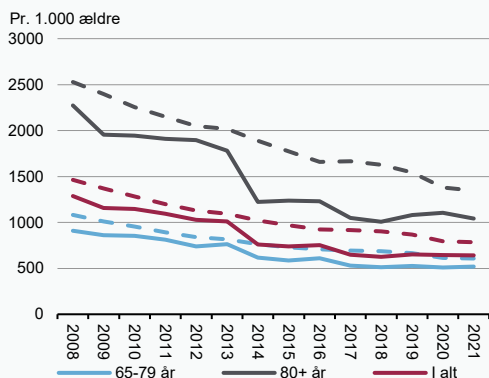

Anm.: De stiplede linjer viser niveauet på landsplan

Kilde: Danmarks Statistik, Sundhedsdatastyrelsen og egne beregninger.

**Figur 4**

**Antallet af indlæggelser på medicinske afdelinger pr. 1.000 ældre aldersfordelt, 2008-2021**

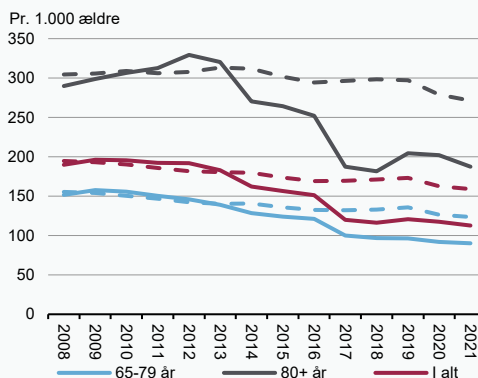

**Figur 5**

**Andelen af de ældre indlagt på medicinske afdelinger, der er i kontakt med den praktiserende læge i ugerne op til og efter indlæggelse, 2021**

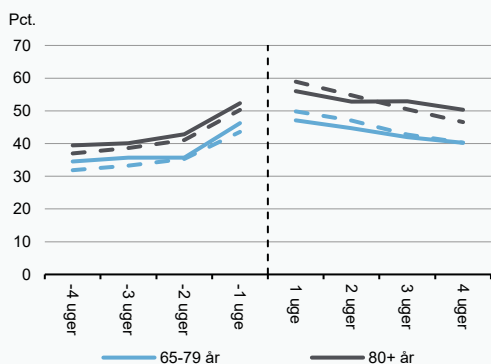

**Figur 6**

**Andelen af de ældre indlagt på medicinske afdelinger, der er i kontakt med den kommunale sygepleje i ugerne op til og efter indlæggelse, 2021**

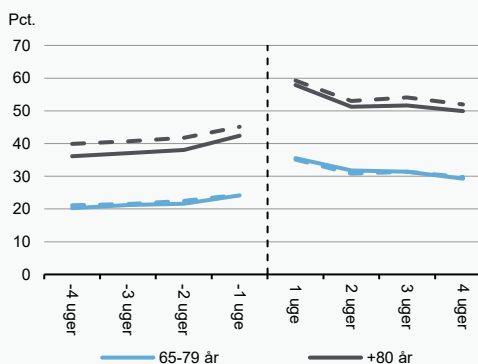

Anm.: De stiplede linjer viser niveauet på landsplan. Figur 6 er opgjort for personer, der ikke bor på plejehjem. Den lodrette linje er indlæggelsestidspunktet.

Kilde: Danmarks Statistik, Sundhedsdatastyrelsen og egne beregninger.